

SCHEMA N.....NP/3474  
DEL PROT. ANNO.....2016



**REGIONE LIGURIA - Giunta Regionale**

Segreteria Generale  
Presidenza - Settore

**OGGETTO** : RELAZIONE SULL'ATTUAZIONE DEL PIANO DI RAZIONALIZZAZIONE DELLE SOCIETA' PARTECIPATE E DELLE PARTECIPAZIONI SOCIETARIE DIRETTAMENTE O INDIRETTAMENTE POSSEDUTE DALLA REGIONE AI SENSI DELL'ARTICOLO 1, COMMA 612, DELLA LEGGE 23 DICEMBRE 2014 N 190.

**DELIBERAZIONE**

**N.**

del REGISTRO ATTI DELLA GIUNTA

**IN** 08/04/2016

**DATA**

**LA GIUNTA REGIONALE**

**PREMESSO CHE:**

- la legge regionale 5 agosto 2014, n. 20 "Disposizioni in materia di partecipazioni societarie della Regione" detta disposizioni di riordino e riforma della partecipazione della Regione a soggetti di diritto privato in attuazione e recepimento dei principi della normativa statale;
- la legge 23 dicembre 2014, n. 190 "Disposizioni per la formazione del bilancio annuale e pluriennale dello Stato (legge di stabilità 2015)", all'articolo 1, commi 611 e 612, stabilisce:
  - l'avvio di un processo di razionalizzazione delle società e delle partecipazioni societarie direttamente o indirettamente possedute dalle regioni, dagli enti locali ed altri enti pubblici in modo da conseguire la riduzione delle stesse entro il 31 dicembre 2015 al fine di assicurare il coordinamento della finanza pubblica, il contenimento della spesa, il buon andamento dell'azione amministrativa e la tutela della concorrenza e del mercato, tenendo conto dei seguenti criteri:
    - a) eliminazione delle società e delle partecipazioni societarie non indispensabili al perseguimento delle finalità istituzionali, anche mediante messa in liquidazione o cessione;
    - b) soppressione delle società che risultino composte da soli amministratori o da un numero di amministratori superiore a quello dei dipendenti;
    - c) eliminazione delle partecipazioni detenute in società che svolgono attività analoghe o simili a quelle svolte da altre società partecipate o da enti pubblici strumentali, anche mediante operazioni di fusione o di internalizzazione delle funzioni;
    - d) aggregazione di società di servizi pubblici locali di rilevanza economica;
    - e) contenimento dei costi di funzionamento, anche mediante la riorganizzazione degli organi amministrativi e di controllo e delle strutture aziendali, ovvero riducendo le relative remunerazioni;
  - che i presidenti delle regioni definiscano e approvino, entro il 31 marzo 2015, un piano operativo di razionalizzazione delle società e delle partecipazioni societarie direttamente o indirettamente possedute, le modalità e i tempi di attuazione nonché l'esposizione in dettaglio dei risparmi da conseguire. Tale piano, corredato di un'apposita relazione tecnica, è trasmesso alla competente sezione regionale di controllo della Corte dei conti e pubblicato nel sito internet istituzionale dell'amministrazione. Entro il 31 marzo 2016 deve

Data - IL RESPONSABILE DEL PROCEDIMENTO

Data - IL SEGRETARIO

(Dott. Emanuele Cambiaso)

**ATTO**

**AUTENTICAZIONE COPIE**

**CODICE PRATICA**

**PARTECIP**

**PAGINA : 1**

**COD. ATTO : DELIBERAZIONE**

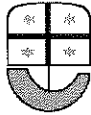

essere predisposta una relazione sui risultati conseguiti che è trasmessa alla competente sezione regionale di controllo della Corte dei conti e pubblicata nel sito internet istituzionale dell'amministrazione. La pubblicazione del piano e della relazione costituisce obbligo di pubblicità ai sensi del decreto legislativo 14 marzo 2013, n. 33;

VISTA la propria deliberazione n. 474 del 27 marzo 2015 con la quale è stato approvato il piano di razionalizzazione delle società partecipate e delle partecipazioni societarie direttamente o indirettamente possedute dalla Regione Liguria ai sensi dell'articolo 1, comma 612, della legge 23 dicembre 2014 n. 190 prevedendo una significativa riduzione sia delle partecipazioni dirette che di quelle indirette tramite la Finanziaria Ligure per lo Sviluppo Economico – F.L.L.S.E. S.p.A. e la rettifica di cui alla DGR n. 619 del 24 aprile 2015 per l'omessa indicazione di una società nel diagramma delle partecipazioni della finanziaria regionale;

CONSIDERATO CHE il citato Piano di razionalizzazione prevede:

- la riduzione delle partecipazioni societarie dirette con la dismissione delle azioni/quote detenute dalla Regione in Themis – Scuola per la Pubblica Amministrazione S.r.l., Autocamionale della Cisa SpA e SIIT ScpA nonché la riduzione dei costi di funzionamento di Liguria Digitale ScpA, come schematizzato nel seguente tabella che evidenzia i tempi e le modalità di attuazione e l'impatto di euro 1,1 milioni sul bilancio regionale:

SOCIETA'	QUOTA DI PARTECIPAZIONE	INTERVENTO	TEMPI DI ATTUAZIONE	IMPATTO STIMATO SUL BILANCIO REGIONALE (> entrate o < spese) (€ 000)
THEMIS – Scuola per la Pubblica Amministrazione S.r.l.	12,536%	Dismissione	Deliberazione di liquidazione volontaria entro il 30 giugno 2015	10
Autocamionale della Cisa S.p.A.	0,0016%	Dismissione	pubblicazione del bando di gara previsto entro metà aprile	3
SIIT S.c.p.A.	6,5%	Dismissione	entro il 31 dicembre 2015	0-39
Liguria Digitale ScpA	99,95%	Riduzione costi funzionamento	entro il 31 dicembre 2015	1.100
<b>Totale</b>				<b>1.113 - 1.152</b>

indicando che la SOCIETA' PER CORNIGLIANO SpA e la SIIT ScpA rientrano nella fattispecie individuata a titolo esemplificativo dalla citata disposizione dell'articolo 1, c. 611 lettera b) della legge n. 190/2014 per la soppressione di società pubbliche avendo un numero di amministratori superiore a quello dei dipendenti ma la loro costituzione deriva da specifica normativa statale nonché intese con lo Stato sottolineando l'assenza di compensi percepiti dagli amministratori;

Data - IL RESPONSABILE DEL PROCEDIMENTO

Data - IL SEGRETARIO

(Dott. Emanuele Cambiaso)

<b>ATTO</b>	AUTENTICAZIONE COPIE	CODICE PRATICA
		PARTECIP
PAGINA : 2	COD. ATTO : DELIBERAZIONE	



- la riduzione delle partecipazioni della FI.L.S.E. S.p.A. alle sole società evidenziate nel seguente schema, come da proposta della finanziaria regionale di cui alla nota prot. n. 1278 del 24 marzo 2015, rettificata il 17 aprile 2015, con il previsto conseguimento di risparmi per 216 mila euro complessivi derivanti dalla riduzione delle spese per affitti (57.860 euro), da dismissioni societarie (32.160 euro) e dalla riduzione dei compensi degli organi societari (126.500 euro);

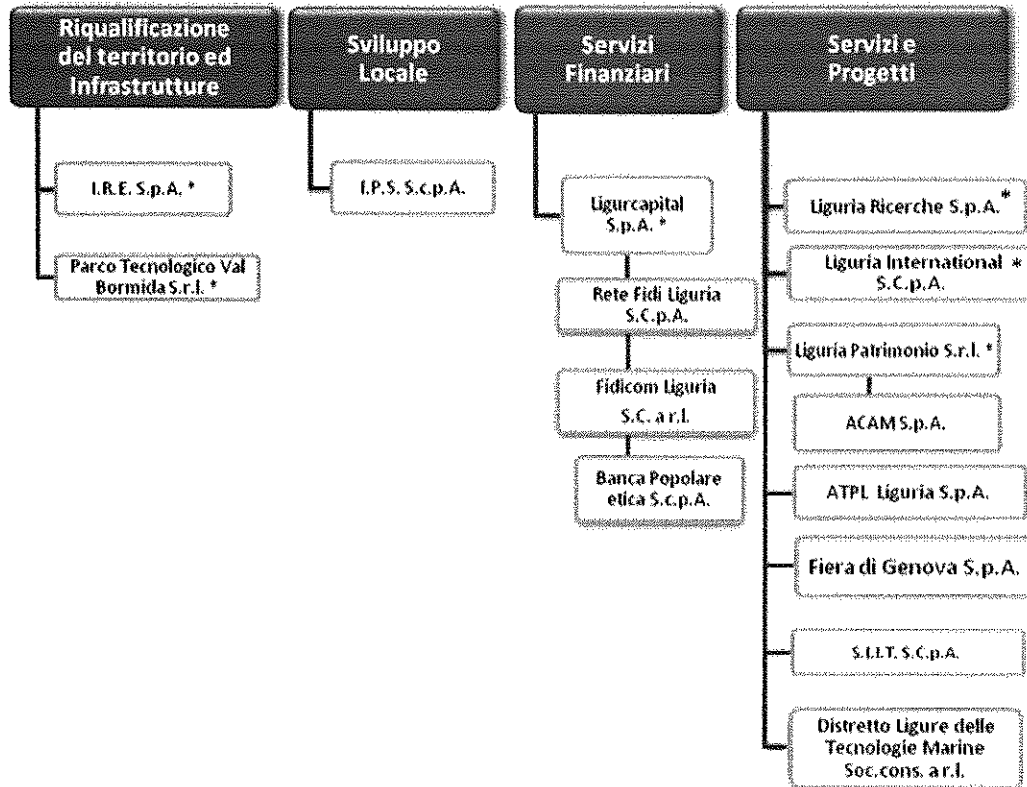

precisando che in una fase intermedia è previsto il previo trasferimento/conferimento all'intermediario finanziario Ligurcapital S.p.A. delle partecipazioni da dismettere in quanto ritenute non strategiche [Confart Scarl (3,25%), Sviluppo Genova S.p.A. (6%), Centro Fieristico della Spezia S.r.l. (9,29%), Centro Agro Alimentare Levante Ligure e Lunigiana S.r.l. (4,92%), Azienda Agricola Dimostrativa S.r.l. (12,38%)];

**RICHIAMATI** i seguenti atti:

- la DGR n. 359 del 24 marzo 2015 "Bilancio finale di liquidazione della FERROVIA GENOVA CASELLA SRL in liquidazione – Indirizzi per il rappresentante regionale all'assemblea del 2 aprile 2015";
- la DGR n. 1055 del 5 ottobre 2015 "Autocamionale della Cisa SpA – Esiti della procedure di alienazione delle quote azionarie – Provvedimenti conseguenti" ed il decreto dirigenziale n. 4016 del 17 dicembre 2015 "Approvazione contratto compravendita di azioni della società Autocamionale della Cisa SpA";

Data - IL RESPONSABILE DEL PROCEDIMENTO

Data - IL SEGRETARIO

(Dott. Emanuele Cambiaso)

<b>ATTO</b>	AUTENTICAZIONE COPIE	CODICE PRATICA
		PARTECIP
PAGINA : 3	COD. ATTO : DELIBERAZIONE	



- la DGR n. 1157 del 26 ottobre 2015 "Relazione previsionale e programmatica per l'anno 2015 della Finanziaria Ligure per lo Sviluppo Economico - FI.L.S.E. SpA - Indirizzi per il rappresentante regionale all'assemblea dei soci" che evidenzia come il nuovo quadro normativo delineatosi a seguito dell'avvenuta emanazione delle disposizioni attuative del D.Lgs. n. 141/2010 di riforma del titolo V del D.Lgs. n. 385/1993 (Testo Unico Bancario) implichi una riorganizzazione del gruppo con avvenuta richiesta di presentazione di una proposta;
- la DGR n.1479 del 29 dicembre 2015 "Cessione partecipazione SIIT ScpA alla Finanziaria Ligure per lo Sviluppo Economico - FI.L.S.E. SpA";
- la DGR n. 1494 del 29 dicembre 2015 "Presenza d'atto del bilancio finale di liquidazione della THEMIS - Scuola per la Pubblica Amministrazione Srl approvato il 21 dicembre 2015";
- la DGR n. 1495 del 29 dicembre 2015 "Bilancio finale di liquidazione della PROMOPROVINCIA GENOVA Srl";

**VISTE:**

- la nota della FI.L.S.E. S.p.A. prot. n. 5775 del 14 dicembre 2015 sul conferimento alla controllata LIGURCAPITAL SpA delle partecipazioni non strategiche;
- la Comunicazione alla Giunta in data 29 dicembre 2015 sull'attuazione del Piano razionalizzazione delle società partecipate ex-articolo 1, comma 612, della legge n. 190/2014;
- la nota prot. n. 8175 del 18 gennaio 2016 inviata alla FI.L.S.E. S.p.A. di richiesta comunicazione dei risultati conseguiti e la risposta della FI.L.S.E. S.p.A. prot. n. 263 del 2 febbraio 2016 con il consuntivo dei risultati raggiunti;
- la nota prot. n. 56007 del 17 marzo 2016 inviata a Liguria Digitale S.c.p.A. di richiesta di aggiornamento dei costi dell'esercizio 2015 rispetto alla stima di preconsuntivo effettuata lo scorso dicembre e la risposta di Liguria Digitale prot. n. 137 del 29 marzo 2016 con la stima di preconsuntivo al 21 marzo 2016 dei costi dell'esercizio 2015;
- la nota prot. n. 5856 del 29 marzo 2016 del Settore Informatica in merito alle problematiche di natura fiscale dei rapporti tra Regione e Liguria Digitale;

CONSIDERATO CHE i risultati conseguiti nell'attuazione di quanto programmato sono sintetizzati nelle seguenti tabelle e nell'allegata relazione con un impatto di euro 2,3 milioni sul bilancio regionale, superiore alla stima del piano di razionalizzazione (euro 1,1 milioni):

SOCIETA'	RISULTATI CONSEGUITI
Themis - Scuola per la Pubblica Amministrazione S.r.l.,	la società in data 16 giugno 2015, ha deliberato lo scioglimento e la messa in liquidazione prevedendo la chiusura della procedura entro fine anno. La tempistica è stata rispettata in quanto il bilancio finale di liquidazione è stato approvato dall'assemblea dei soci del 21 dicembre 2015, con distribuzione ai soci del patrimonio netto di liquidazione. e conseguente accertamento dell'entrata di 7.175,69 euro nel bilancio regionale dell'esercizio 2015.
Autocamionale della Cisa SpA	la procedura ad evidenza pubblica gestita dalla Provincia di Massa Carrara su mandato di diversi soci pubblici si è conclusa con l'avvenuta sottoscrizione il 21 dicembre 2015 del contratto di compravendita con la SOCIETA' AUTOSTRADA LIGURE TOSCANA p.A., come da decreto dirigenziale n. 4016 del 17 dicembre 2015, attuativo della deliberazione della Giunta regionale n. 1055 del 5 ottobre 2015, con incasso e versamento della somma di euro 3.463,20, già accertata sul bilancio regionale.

Data - IL RESPONSABILE DEL PROCEDIMENTO  
(Dott. Emanuele Cambiaso)

Data - IL SEGRETARIO

<b>ATTO</b>	AUTENTICAZIONE COPIE	CODICE PRATICA
		PARTECIP
PAGINA : 4	COD. ATTO : DELIBERAZIONE	

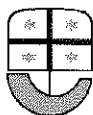

SOCIETA'	RISULTATI CONSEGUITI
SIIT ScpA	la cessione della partecipazione regionale nella SIIT ScpA alla Finanziaria Ligure per lo Sviluppo Economico - FI.L.S.E. SpA è stata deliberata con la DGR n. 1479 del 29 dicembre 2015 semplificando la precedente duplice partecipazione sia diretta che indiretta, con perfezionamento avvenuto il 30/12/2015 ed incasso e versamento della somma di 39.000 euro, accertata sul bilancio regionale.
LIGURIA DIGITALE SCPA	In merito alla prevista riduzione dei costi di funzionamento di Liguria Digitale ScpA di € 1,1 milioni si segnala che la contabilità regionale dell'esercizio 2015 riporta impegni di spesa a favore della società per complessivi euro 40,8 milioni rispetto ai 43,8 milioni dell'esercizio 2014, inclusi i residui degli esercizi precedenti. Gli impegni di spesa di competenza dell'esercizio 2015, pari ad euro 21,9 milioni (21,5 milioni nel 2014), sono suddivisi in trentasei unità previsionali di base ed in sessantotto capitoli del bilancio regionale ed il confronto dei dati del biennio 2014 - 2015 indica come la riduzione dello stanziamento del capitolo di spesa n. 360 "Spese per la realizzazione, sviluppo e gestione sistema informativo elettronico della Regione" e dell'UPB 18.104 "Spese per il sistema informativo regionale" abbiano trovato compensazione con altre partite stante l'avvenuto incremento complessivo degli impegni di spesa di 422 mila euro. Limitando l'esame dei dati alle unità previsionali di base del bilancio relative alle spese di funzionamento - UPB 18.102 e 18.104 si registra una riduzione degli impegni di spesa di competenza dell'esercizio 2015 a Liguria Digitale di 987 mila euro rispetto all'esercizio precedente, differenza tra euro 8,12 milioni ed euro 9,107 milioni, da rettificare in 2,3 milioni euro prendendo in considerazione la spesa informatica del Consiglio regionale dell'anno 2014, pari ad euro 1,32 milioni, per rendere omogeneo il confronto dei dati in quanto presente nell'anno 2015 nell'U.P.B. 18.104 con il capitolo 345 "Spesa finalizzata all'erogazione di servizi interni di natura informatica del Consiglio regionale". Si segnala, peraltro, che occorre tenere in considerazione l'impatto che potranno avere le problematiche di natura fiscale dei rapporti tra Regione e Liguria Digitale, rappresentate dal Settore Informatica con la nota n. 5856 del 29 marzo 2016. Il costo di funzionamento della società nell'esercizio 2015, riportato nella nota n.137 del 27 marzo 2016, ammonta a € 26,8 milioni, in riduzione di € 855 mila euro rispetto ai € 27,7 milioni del 2014.
Finanziaria Ligure per lo Sviluppo Economico - FI.L.S.E. SpA	la società ha avviato il processo di conferimento a Ligurcapital Spa delle partecipazioni non strategiche, come da nota prot. n. 5775 del 14 dicembre 2015, con la quale è stato comunicato che il Consiglio di Amministrazione in data 24 novembre u.s. ha deliberato il conferimento alla controllata Ligurcapital S.p.A. delle partecipazioni societarie in Sviluppo Genova S.p.A., Centro Fieristico della Spezia S.r.l., Centro Agroalimentare Levante Ligure e Lunigiana S.r.l., Azienda Agricola Dimostrativa S.r.l., FIDICOM Liguria e CONFART Liguria. Nell'esercizio 2015 è stata ceduta la partecipazione in Aeroporto Villanova d'Albenga SpA ed è stato approvato il bilancio finale di liquidazione di Cengio Sviluppo ScpA, società cancellata dal registro delle imprese nel gennaio 2016, mentre il Consorzio Uniti ha deliberato lo scioglimento e la messa in liquidazione. Il consuntivo dei risultati raggiunti nel 2015, indicati nella nota n. 263 del 2 febbraio 2016, evidenzia un risparmio di 59 mila euro sugli affitti, 170 mila euro sul compenso degli organi sociali e di 48 mila euro derivanti dalla dismissione di partecipazioni.

Data - IL RESPONSABILE DEL PROCEDIMENTO

Data - IL SEGRETARIO

(Dott. Emanuele Cambiaso)

<b>ATTO</b>	AUTENTICAZIONE COPIE	CODICE PRATICA
		PARTECIP
PAGINA : 5	COD. ATTO : DELIBERAZIONE	



FERROVIA GENOVA CASELLA Srl	la società unipersonale è stata cancellata dal registro delle imprese ad avvenuta approvazione del bilancio finale di liquidazione.
PROMOPROVINCIA GENOVA Srl	la società è stata cancellata dal registro delle imprese ad avvenuta approvazione del bilancio finale di liquidazione.

evidenziando l'avvenuta riduzione sia delle partecipazioni dirette (Ferrovia Genova Casella Srl, Themis – Scuola per la Pubblica Amministrazione Srl, Autocamionale della Cisa SpA, SIIT ScpA, Promoprovincia Genova Srl) sia di quelle indirette (Aeroporto Villanova d'Albenga Spa, Cengio Sviluppo ScpA) con avvio del processo di dismissione delle partecipazioni non strategiche della finanziaria regionale alla controllata Ligurcapital SpA;

**IMPEGNI DI SPESA A LIGURIA DIGITALE SCPA**

U.P.B. - CAPITOLO	DESCRIZIONE CAPITOLO	ANNO 2014	ANNO 2015
		IMPEGNI c/competenza	IMPEGNI c/competenza
<b>U.P.B. 18.102 - SPESA DI FUNZIONAMENTO</b>		<b>1.385.690,37</b>	<b>967.956,62</b>
323	CENTRO SERVIZI GIURIDICI PER IL PUBBLICO E PER GLI ENTI LOCALI	-	-
336	SPESE PER LA GESTIONE DEI TRIBUTI REGIONALI	600.000,00	510.000,00
375	SPESE PER FITTI PASSIVI E ACCESSORIE	110.376,00	84.520,80
380	SPESE PER IL FUNZIONAMENTO DELLA SEZIONE REGIONALE DELL'OSSERVATORIO DEI LAVORI PUBBLICI	98.000,00	30.000,00
411	SPESE CONDOMINIALI PER IMMOBILI CONDOTTI IN LOCAZIONE	46.870,59	39.058,82
420	SPESE PER CANCELLERIA, MATERIALE DI CONSUMO, RILEGATURE, COPIATURA E TRADUZIONE ATTI	-	-
424	SPESE PER IL NOLEGGIO, L'ACQUISTO E LA MANUTENZIONE DI APPARECCHIATURE TELEFONICHE E DI RETI DI COLLEGAMENTO PER LA TRASMISSIONE DATI	348.706,28	299.960,83
473	IMPOSTA DI REGISTRO E DI BOLLO	-	449,50
480	IMPOSTE E TASSE A CARICO DELLA REGIONE	490,00	-
9499	SPESE RIGUARDANTI RESIDUI PASSIVI PERENTI DI PARTE CORRENTE DELLA DIREZIONE CENTRALE AFFARI LEGALI, GIURIDICI E LEGISLATIVI	181.247,50	3.966,67
<b>U.P.B. 18.104 - SPESA PER IL SISTEMA INFORMATIVO REGIONALE POLICENTRICO</b>		<b>7.722.150,06</b>	<b>7.152.347,27</b>
345	SPESE FINALIZZATE ALL'EROGAZIONE DEI SERVIZI INTERNI DI NATURA INFORMATICA DEL CONSIGLIO REGIONALE	-	1.022.319,28
347	SPESE PER IL FUNZIONAMENTO DEL SISTEMA INFORMATIVO DELL'OSSERVATORIO REGIONALE PER I CONTRATTI PUBBLICI	-	-
356	SPESE PER IL SISTEMA INFORMATICO-INFORMATIVO TURISTICO REGIONALE	-	-
359	SPESE PER LA REALIZZAZIONE, LA MANUTENZIONE E L'AGGIORNAMENTO DEL SISTEMA INFORMATIVO REGIONALE INTERCONNESSO PER L'OCCUPAZIONE	100.000,00	60.580,25
360	SPESE PER LA REALIZZAZIONE, SVILUPPO E GESTIONE SISTEMA INFORMATIVO ELETTRONICO DELLA REGIONE	7.196.708,99	5.950.395,52
361	SPESE PER IL SISTEMA INFORMATIVO REGIONALE DELLA PIANIFICAZIONE TERRITORIALE	-	-
362	EVOLUZIONE E GESTIONE DEL SISTEMA INFORMATIVO AGRICOLO REGIONALE	-	-
370	SPESE RIGUARDANTI RESIDUI PASSIVI PERENTI DI PARTE CORRENTE DELLA DIREZIONE CENTRALE AFFARI LEGALI GIURIDICI E LEGISLATIVI	485.441,07	119.052,22
<b>Totale complessivo</b>		<b>9.107.840,43</b>	<b>8.120.303,89</b>

Note: per rendere omogeneo il confronto dei dati occorre considerare la spesa informatica del Consiglio regionale dell'anno 2014, pari ad euro 1,32 milioni in quanto presente nell'anno 2015 nell'U.P.B. 18.104 con il capitolo 345 "Spesa finalizzata all'erogazione di servizi interni di natura informatica del Consiglio regionale".

Data - IL RESPONSABILE DEL PROCEDIMENTO

Data - IL SEGRETARIO

(Dott. Emanuele Cambiaso)

<b>ATTO</b>	<b>AUTENTICAZIONE COPIE</b>	<b>CODICE PRATICA</b>
		PARTECIP
PAGINA : 6	COD. ATTO : DELIBERAZIONE	



**REGIONE LIGURIA**

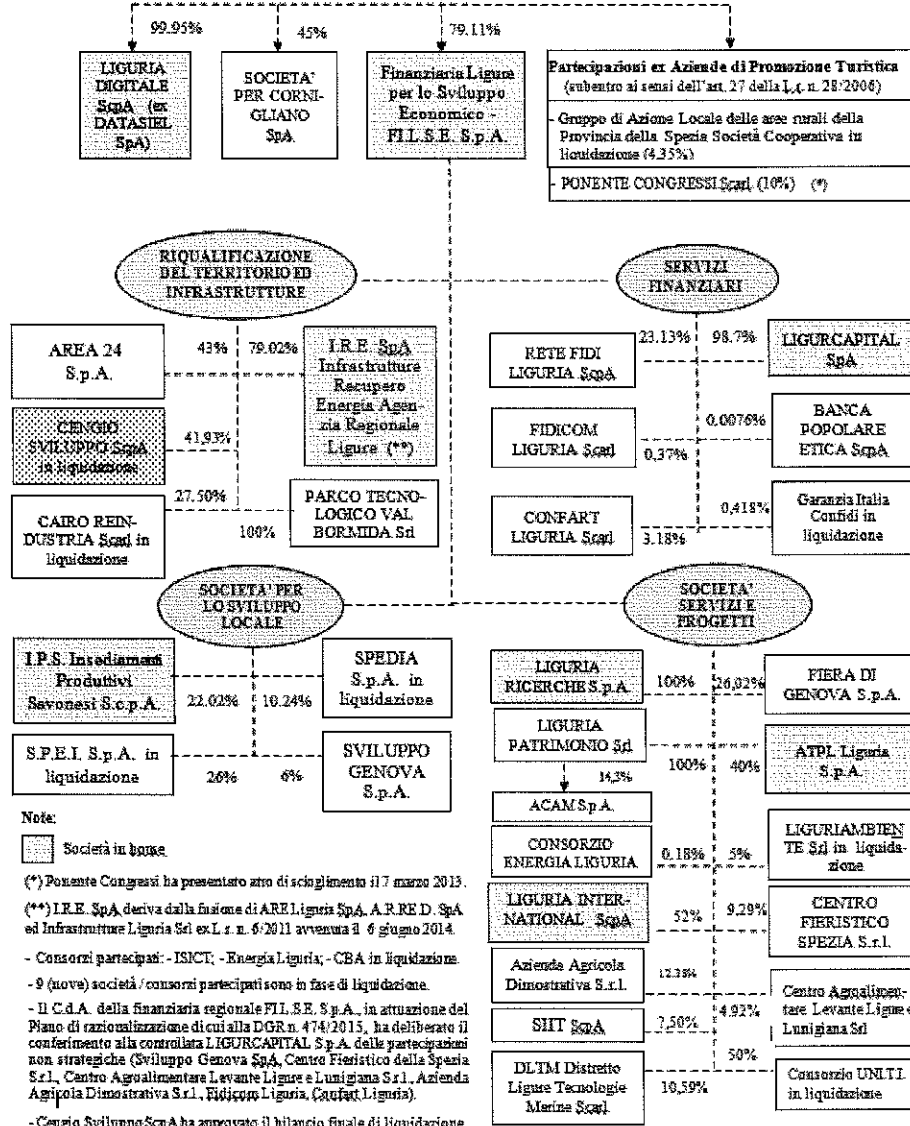

Data - IL RESPONSABILE DEL PROCEDIMENTO

Data - IL SEGRETARIO

(Dott. Emanuele Cambiaso)

<b>ATTO</b>	AUTENTICAZIONE COPIE	CODICE PRATICA
		PARTECIP
PAGINA : 7	COD. ATTO : DELIBERAZIONE	



PIANO DI RAZIONALIZZAZIONE ART.1 C 612 L 190/2014 - DGR n. 474/2015			RISULTATI CONSEGUITI	
SOCIETA'	INTERVENTO	IMPATTO STIMATO SUL BILANCIO REGIONALE (> entrate o < spese) (€ 000)	IMPATTO SUL BILANCIO REGIONALE (> entrate o < spese) (€)	DIFFERENZA
THEMIS SRL	dismissione	10	7.175,69	- 2.824,31
AUTOCAMIONALE DELLA CISA SPA	dismissione	3	3.463,20	463,20
SIIT SCPA	dismissione	0-39	39.000,00	0
LIGURIA DIGITALE SCPA	riduzione costi funzionamento	1.100	2.307.536,54	1.207.536,54
FERROVIA GENOVA CASELLA SRL			10.816,09	10.816,09
		<b>1.113 - 1.152</b>	<b>2.367.991,52</b>	<b>1.215.991,52</b>
INTERVENTO		OBIETTIVI	RISULTATI	DIFFERENZA
F.L.S.E. SPA (nota n. 263 del 2/2/2016)	Riduzione compensi organi sociali	126.500,00	170.744,54	44.244,54
	Riduzione spese per affitti	57.860,00	59.368,50	1.508,50
	Dismissione partecipazioni (*)	32.160,00	9.216,02	- 22.943,98
		<b>216.520,00</b>	<b>239.329,06</b>	<b>22.809,06</b>
	Note: (*)			
Il risultato è il saldo tra le dismissioni per € 48.216,02, incluso Multiservice di dicembre 2014, e l'acquisto di azioni SIIT per € 39.000 su mandato regionale (DGR 1479/2015)				

Ritenuto pertanto di approvare l'allegata Relazione sull'attuazione del Piano di razionalizzazione delle società partecipate e delle partecipazioni societarie direttamente o indirettamente possedute dalla Regione ai sensi dell'articolo 1, comma 612, della legge 23 dicembre 2014 n. 190 che evidenzia l'avvenuta riduzione di cinque partecipazioni regionali dirette (Autocamionale della Cisa SpA, Ferrovia Genova Casella Srl, Promoprovincia Genova Srl, SIIT ScpA e Themis - Scuola

Data - IL RESPONSABILE DEL PROCEDIMENTO

Data - IL SEGRETARIO

(Dott. Emanuele Cambiaso)

<b>ATTO</b>	AUTENTICAZIONE COPIE	CODICE PRATICA
		PARTECIP
PAGINA : 8	COD. ATTO : DELIBERAZIONE	





per la Pubblica Amministrazione Srl) e di due indirette (Aeroporto Villanova d'Albenga Spa e Cengio Sviluppo ScpA) e l'avvenuta riduzione delle spese di funzionamento di Liguria Digitale ScpA nonché l'avvio del previsto processo di conferimento delle partecipazioni della Finanziaria Ligure per lo Sviluppo Economico – F.I.L.S.E. SpA non strategiche alla controllata Ligurcapital SpA (Sviluppo Genova SpA, Centro Fieristico della Spezia Srl, Centro Agroalimentare Levante Ligure e Lunigiana Srl, Azienda Agricola Dimostrativa Srl, FIDICOM Liguria, CONFART Liguria), dando mandato agli uffici per la trasmissione della stessa alla competente sezione regionale di controllo della Corte dei conti e la pubblicazione sul sito internet istituzionale dell'amministrazione;

Su proposta del Presidente

**DELIBERA**

- di approvare, per le ragioni indicate in premessa che si intendono integralmente richiamate, la Relazione sull'attuazione del Piano di razionalizzazione delle società partecipate e delle partecipazioni societarie direttamente o indirettamente possedute dalla Regione ai sensi dell'articolo 1, comma 612, della legge 23 dicembre 2014 n. 190, allegata alla presente deliberazione quale parte integrante e necessaria, che evidenzia l'avvenuta riduzione di cinque partecipazioni dirette:

- Autocamionale della Cisa S.p.A.;
- Ferrovia Genova Casella S.r.l. in liquidazione;
- Promoprovincia Genova S.r.l. in liquidazione;
- SIIT S.c.p.A.;
- Themis – Scuola per la Pubblica Amministrazione S.r.l.;

e due partecipazioni indirette tramite la finanziaria regionale F.I.L.S.E. S.p.A.:

- Aeroporto Villanova d'Albenga S.p.A.;
- Cengio Sviluppo S.c.p.A.;

e la riduzione dei costi di funzionamento di Liguria Digitale ScpA nonché l'avvio del previsto processo di conferimento delle partecipazioni della Finanziaria Ligure per lo Sviluppo Economico – F.I.L.S.E. S.p.A. non strategiche alla controllata Ligurcapital S.p.A. (Sviluppo Genova S.p.A., Centro Fieristico della Spezia S.r.l., Centro Agroalimentare Levante Ligure e Lunigiana S.r.l., Azienda Agricola Dimostrativa S.r.l., FIDICOM Liguria, CONFART Liguria)

dando mandato agli uffici per la trasmissione della relazione alla competente sezione regionale di controllo della Corte dei conti e la pubblicazione sul sito internet istituzionale dell'amministrazione.

----- FINE TESTO -----

Si attesta la regolarità amministrativa, tecnica e contabile del presente atto.

Data - IL DIRIGENTE

(Dott. Jacopo Avegno)

Data - IL SEGRETARIO GENERALE

(Dott. Paolo Emilio Signorini)

Data - IL RESPONSABILE DEL PROCEDIMENTO

(Dott. Emanuele Cambiaso)

Data - IL SEGRETARIO

<b>ATTO</b>	<b>AUTENTICAZIONE COPIE</b>	<b>CODICE PRATICA</b>
		PARTECIP
<b>PAGINA : 9</b>	<b>COD. ATTO : DELIBERAZIONE</b>	

SCHEMA N.....NP/3474  
DEL PROT. ANNO.....2016



**REGIONE LIGURIA - Giunta Regionale**

Segreteria Generale  
Presidenza - Settore

Data - IL RESPONSABILE DEL PROCEDIMENTO

Data - IL SEGRETARIO

(Dott. Emanuele Cambiaso)

<b>ATTO</b>	<b>AUTENTICAZIONE COPIE</b>	<b>CODICE PRATICA</b>
		PARTECIP
<b>PAGINA : 10</b>	<b>COD. ATTO : DELIBERAZIONE</b>	

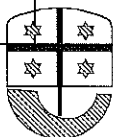

## **REGIONE LIGURIA**

**PIANO DI RAZIONALIZZAZIONE DELLE SOCIETA' PARTECIPATE E  
DELLE PARTECIPAZIONI SOCIETARIE DIRETTAMENTE O  
INDIRETTAMENTE POSSEDUTE DALLA REGIONE LIGURIA AI SENSI  
DELL'ARTICOLO 1, COMMA 612, DELLA LEGGE 23 DICEMBRE 2014 N. 190**

**(DGR n. 474 DEL 27 MARZO 2015)**

## **RELAZIONE SUI RISULTATI CONSEGUITI**

**MARZO 2016**

Data - IL RESPONSABILE DEL PROCEDIMENTO

Data - IL SEGRETARIO

(Dott. Emanuele Cambiaso)

**Sommario**

Introduzione e sintesi.....	4
1. Il Piano di razionalizzazione delle società partecipate .....	6
2. L'attuazione del Piano di razionalizzazione ed i risultati conseguiti .....	10
_2.1 Le dismissioni di partecipazioni societarie .....	10
_2.2 LIGURIA DIGITALE ScpA e la riduzione della spesa informatica.....	11
_2.2 La FI.L.S.E. S.p.A. e le società controllate .....	13
3 Riepilogo dei risultati conseguiti .....	18

Data - IL RESPONSABILE DEL PROCEDIMENTO

Data - IL SEGRETARIO

(Dott. Emanuele Cambiaso)

## Introduzione e sintesi

La legge di stabilità 2015 ha introdotto misure per una drastica riduzione delle società a partecipazione pubblica, così come previsto dal “Programma di razionalizzazione delle partecipate locali” presentato dal Commissario straordinario per la revisione della spesa. Tale programma ha infatti ipotizzato l’eliminazione di numerosi soggetti con una riduzione da 8.000 a 1.000 società.

La Regione Liguria ha approvato il piano di razionalizzazione delle società partecipate e delle partecipazioni societarie direttamente o indirettamente possedute, ai sensi dell’articolo 1, comma 612, della legge 23 dicembre 2014 n. 190, con la deliberazione della Giunta regionale n. 474 del 27 marzo 2015 prevedendo una significativa riduzione sia delle partecipazioni dirette che di quelle indirette tramite la Finanziaria Ligure per lo Sviluppo Economico – F.I.L.S.E. S.p.A..

La presente relazione sui risultati conseguiti nell’esercizio 2015 evidenzia l’avvenuta riduzione di cinque partecipazioni dirette:

- Autocamionale della Cisa S.p.A.;
- Ferrovia Genova Casella S.r.l. in liquidazione;
- Promoprovincia Genova S.r.l. in liquidazione;
- SIIT S.c.p.A.;
- Themis – Scuola per la Pubblica Amministrazione S.r.l.;

e due partecipazioni indirette, tramite la finanziaria regionale F.I.L.S.E. S.p.A.:

- Aeroporto Villanova d’Albenga S.p.A.;
- Cengio Sviluppo S.c.p.A. in liquidazione;

E’ stato inoltre avviato il processo di conferimento di sei partecipazioni della finanziaria regionale da dismettere, in quanto ritenute non strategiche, alla controllata Ligurcapital S.p.A.:

- Sviluppo Genova S.p.A.;
- Centro Fieristico della Spezia S.r.l.;
- Centro Agroalimentare Levante Ligure e Lunigiana S.r.l.;
- Azienda Agricola Dimostrativa S.r.l.;

Data - IL RESPONSABILE DEL PROCEDIMENTO

Data - IL SEGRETARIO

(Dott. Emanuele Cambiaso)

- FIDICOM Liguria;
- CONFART Liguria.

Si evidenzia quindi l'avvenuta riduzione di sette partecipazioni societarie, di cui quattro sono state cancellate dal registro delle imprese (Ferrovia Genova Casella S.r.l., Promoprovincia Genova S.r.l., Themis – Scuola per la Pubblica Amministrazione S.r.l. e Cengio Sviluppo S.c.p.A.) mentre negli altri tre casi è avvenuta una compravendita delle azioni (Aeroporto Villanova d'Albenga S.p.A, Autocamionale della Cisa S.p.A. e SIIT S.c.p.A.). L'avvenuto trasferimento della partecipazione SIIT alla F.I.L.S.E. SpA ha razionalizzato la precedente partecipazione sia diretta che indiretta alla società.

Le partecipazioni regionali dirette sono sostanzialmente le tre confermate nel piano:

- Finanziaria Ligure per lo Sviluppo Economico - F.I.L.S.E. S.p.A.;
- Liguria Digitale S.c.p.A.;
- Società per Cornigliano S.p.A.;

alle quali si aggiungono due partecipazioni di minoranza in dismissione - Gruppo di Azione Locale delle Aree Rurali della Provincia della Spezia Società Cooperativa in liquidazione e Ponente Congressi Scarl - del valore complessivo inferiore a 1.500 euro, derivanti dal subentro nelle attività delle disciolte Aziende di Promozione Turistica.

Il piano di razionalizzazione ha previsto un impatto sul bilancio regionale di euro 1,1 milioni, quasi interamente imputabili alla riduzione dei costi di Liguria Digitale S.c.p.A., in quanto il valore delle dismissioni previste ammonta a cinquantadue mila euro.

La relazione evidenzia il raggiungimento del risultato programmato derivante dall'avvenuta riduzione di 1,1 milione dello stanziamento dello specifico capitolo di spesa destinato alla società regionale ma vengono analizzati anche i dati complessivi rilevati dalla contabilità regionale unitamente a quelli di preconsuntivo della società Liguria Digitale. La riduzione degli impegni di spesa di competenza dell'esercizio 2015 a Liguria Digitale nelle unità previsionali di base del bilancio relative alle spese di funzionamento – UPB 18.102 e 18.104 – ammonta a 987 mila euro rispetto all'esercizio precedente, differenza tra euro 8,12 milioni ed euro 9,107 milioni, da rettificare in 2,3 milioni euro prendendo in considerazione la spesa informatica del Consiglio regionale dell'anno 2014, pari ad euro 1,32 milioni, per rendere omogeneo il confronto dei dati in quanto presente nell'anno 2015 nell'U.P.B. 18.104 con il capitolo 345 "Spesa finalizzata all'erogazione di servizi interni di natura informatica del Consiglio regionale".

A seguito delle dismissioni effettuate le entrate sono state pari a 60 mila euro, leggermente superiori alla già citata stima di 52 mila euro.

La finanziaria regionale F.I.L.S.E. S.p.A. ha previsto la riduzione delle proprie partecipazioni ed il conseguimento del risultato di 216 mila euro, derivante dalla riduzione delle spese per:

- gli affitti (57.860 euro);
  - i compensi degli organi societari (126.500 euro);
- nonchè dalla dismissioni di partecipazioni (32.160 euro),

comunicando i risultati raggiunti, pari ad euro 239 mila, così ripartiti:

INTERVENTO	OBIETTIVI	RISULTATI	DIFFERENZA
Riduzione compensi organi sociali	126.500,00	170.744,54	44.244,54
Riduzione spese per affitti	57.860,00	59.368,50	1.508,50
Dismissione partecipazioni (*)	32.160,00	9.216,02	- 22.943,98
	<b>216.520,00</b>	<b>239.329,06</b>	<b>22.809,06</b>
Note:			
il risultato è il saldo tra le dismissioni per € 48.216,02, incluso Multiservice di dicembre 2014, e l'acquisto di azioni SIIT per € 39.000 su mandato regionale (DGR 1479/2015)			

## 1. Il Piano di razionalizzazione delle società partecipate

La legge 23 dicembre 2014, n. 190 "Disposizioni per la formazione del bilancio annuale e pluriennale dello Stato (legge di stabilità 2015)", all'articolo 1, commi 611 e 612, stabilisce:

- l'avvio di un processo di razionalizzazione delle società e delle partecipazioni societarie direttamente o indirettamente possedute dalle regioni, dagli enti locali ed altri enti pubblici in modo da conseguire la riduzione delle stesse entro il 31 dicembre 2015 al fine di assicurare il coordinamento della finanza pubblica, il contenimento della spesa, il buon andamento dell'azione amministrativa e la tutela della concorrenza e del mercato, tenendo conto dei seguenti criteri:
  - a) eliminazione delle società e delle partecipazioni societarie non indispensabili al perseguimento delle finalità istituzionali, anche mediante messa in liquidazione o cessione;
  - b) soppressione delle società che risultino composte da soli amministratori o da un numero di amministratori superiore a quello dei dipendenti;
  - c) eliminazione delle partecipazioni detenute in società che svolgono attività analoghe o simili a quelle svolte da altre società partecipate o da enti pubblici strumentali, anche mediante operazioni di fusione o di internalizzazione delle funzioni;
  - d) aggregazione di società di servizi pubblici locali di rilevanza economica;
  - e) contenimento dei costi di funzionamento, anche mediante la riorganizzazione degli organi amministrativi e di controllo e delle strutture aziendali, ovvero riducendo le relative remunerazioni;
- che i presidenti delle regioni definiscano e approvino, entro il 31 marzo 2015, un piano operativo di razionalizzazione delle società e delle partecipazioni societarie direttamente o indirettamente possedute, le modalità e i tempi di attuazione nonché l'esposizione in dettaglio dei risparmi da conseguire. Tale piano, corredato di un'apposita relazione tecnica, è trasmesso alla competente sezione regionale di controllo della Corte dei conti e pubblicato nel sito internet istituzionale dell'amministrazione. Entro il 31 marzo 2016 deve essere predisposta una relazione sui risultati conseguiti che è trasmessa alla competente sezione regionale di controllo della Corte dei conti e pubblicata nel sito internet istituzionale dell'amministrazione. La pubblicazione del piano e della relazione costituisce obbligo di pubblicità ai sensi del decreto legislativo 14 marzo 2013, n. 33;

Il Piano di razionalizzazione delle società partecipate e delle partecipazioni societarie direttamente o indirettamente possedute dalla Regione Liguria, ai sensi dell'articolo 1, comma 612, della legge 23 dicembre 2014 n. 190, è stato approvato con la deliberazione della Giunta regionale n. 474 del 27 marzo 2015 prevedendo una significativa riduzione sia delle partecipazioni dirette che di quelle indirette tramite la Finanziaria Ligure per lo Sviluppo Economico - F.I.L.S.E. S.p.A.. Tale piano è stato successivamente rettificato con la DGR n. 619 del 24 aprile 2015 inserendo una società nel diagramma delle partecipazioni della finanziaria regionale.

Data - IL RESPONSABILE DEL PROCEDIMENTO

Data - IL SEGRETARIO

(Dott. Emanuele Cambiaso)

La situazione iniziale, evidenziata nella DGR n. 474/2015, viene di seguito rappresentata.

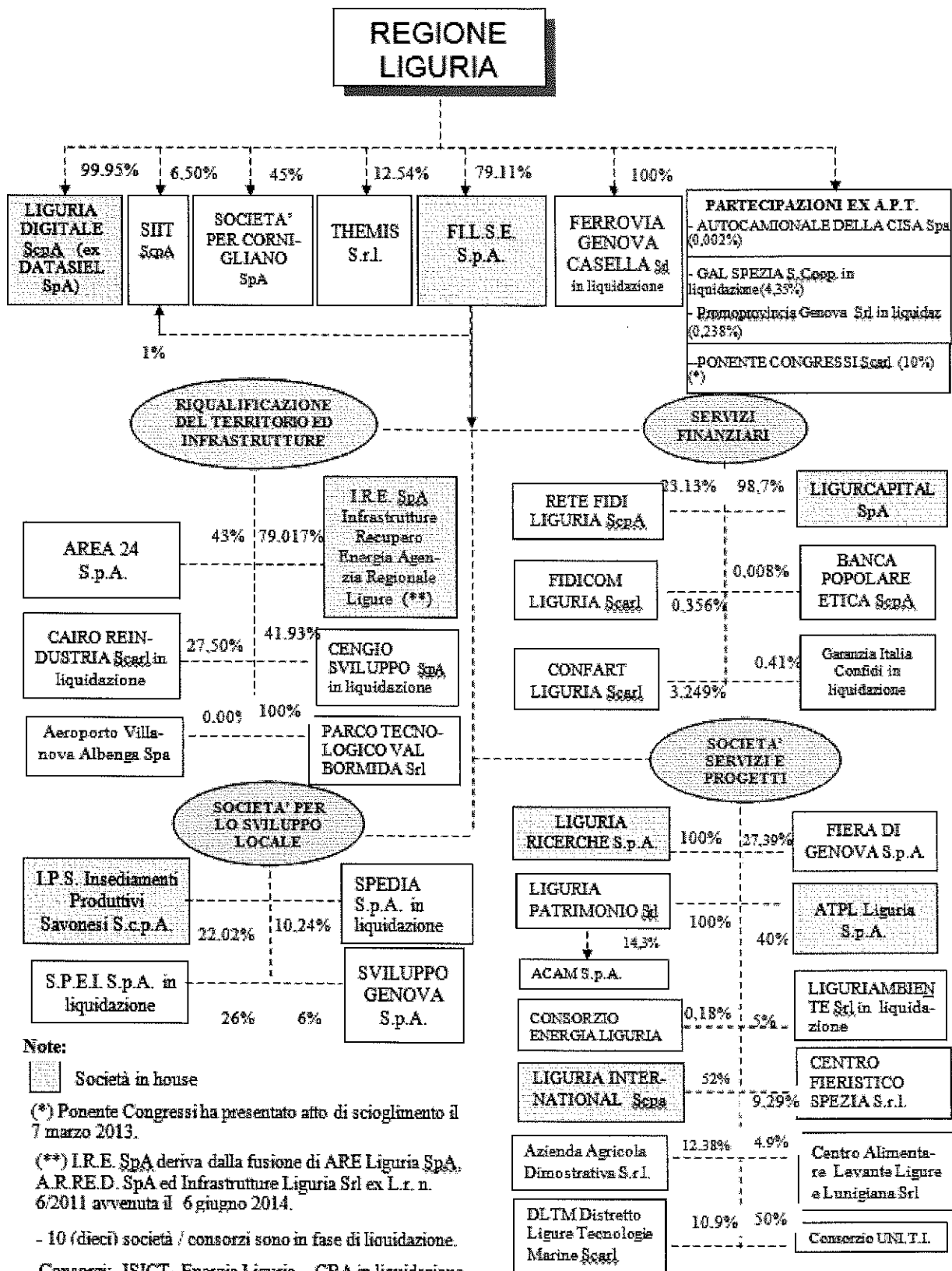



Il valore nominale delle partecipazioni societarie regionali dirette è di euro 27,5 milioni mentre quello patrimoniale è di euro 42 milioni, come evidenziato nella seguente tabella unitamente alla specifica normativa di riferimento:

SOCIETA'	Rif. to normativo	Quota partecipazione regionale 31/12/2014	Capitale sociale	PATRIMONIO NETTO		VALORE NOMINALE PARTECIPAZIONE		VALORE PATRIMONIALE PARTECIPAZIONE		
				31/12/2013	31/12/2014	31/12/2013	31/12/2014	31/12/2013	31/12/2014	
LIGURIA DIGITALE ScpA [DATASIEL - Sistemi e Tecnologie di Informatica S.p.A. sino al 31 dic 2014]	L.r. 17/85; L.r. 42/06; L.r. 20/14	99,954%	2.582.500	13.196.667	10.557.520	2.582.500	2.581.260	13.196.667	10.552.452	
FERROVIA GENOVA CASELLA S.r.l. in liquidazione	D. Lgr 422/97	100,000%	20.752	143.051	181.733	20.752	20.752	143.051	181.733	
Finanziaria Ligure per lo Sviluppo Economico - F.I.L.S.E. S.p.A.	L.r. 48/73; L.r. 3/98; L.r. 15/07	79,11%	24.700.566	31.827.783	31.894.312	19.541.532	19.541.532	25.178.959	25.231.590	
SIIT S.c.p.A.	L.r. 2/07	6,500%	600.000	607.158	609.753	39.000	39.000	39.465	39.634	
SOCIETA' PER CORNIGLIANO S.p.A.	L. 488/01 L.r. 22/02	45,000%	11.975.277	13.250.902	13.426.979	5.388.875	5.388.875	5.962.906	6.042.141	
THEMIS - Scuola per la Pubblica Amministrazione S.r.l. in liquidazione	-	12,537%	90.000	128.938	139.338	11.283	11.283	16.164	17.468	
P a r t i c i p a z i o n i	AUTOCAMIONALE DELLA CISA S.p.A.	L.r. 28/06 (art. 27)	48.533.333	126.191.929	129.550.374	780	780	2.028	2.082	
	GRUPPO DI AZIONE LOCALE DELLE AREE RURALI DELLA PROVINCIA DELLA SPEZIA SOCIETA' COOPERATIVA in liquidazione	L.r. 28/06 (art. 27)	4,349%	2.823	181.454	n.d.	123	123	7.891	n.d.
	PONENTE CONGRESSI Soc. Cons. a r.l.	L.r. 28/06 (art. 27)	10,000%	13.000	15.110	14.552	1.300	1.300	1.511	1.455
	PROMOPROVINCIA GENOVA S.r.l. in liquidazione	L.r. 28/06 (art. 27)	0,236%	45.605	7.736	2.769	109	109	18	7
<b>Note.</b>						27.586.254	27.585.014	44.532.879	42.068.562	
società in fase di liquidazione										

mentre le partecipazioni societarie della Finanziaria Ligure per lo Sviluppo Economico - F.I.L.S.E. S.p.A. sono iscritte nel bilancio dell'esercizio 2014 al valore di euro 24 milioni, in riduzione rispetto ai 29,5 milioni del 2013.

Le seguenti cinque società rappresentano il 90% del valore totale: Parco Tecnologico Valbormida Srl (€ 8 milioni), Liguria Patrimonio Srl (€ 4 milioni), Fiera di Genova Spa (€ 4 milioni), Ligurcapital Spa (€ 3 milioni), Rete Fidi Liguria ScpA (€ 2 milioni) mentre il valore medio delle restanti ventiquattro ammonta a centoventicinquemila euro.

Il Piano prevede:

- la riduzione delle partecipazioni societarie dirette con la dismissione delle azioni / quote detenute dalla Regione in
  - o Themis – Scuola per la Pubblica Amministrazione S.r.l.;
  - o Autocamionale della Cisa S.p.A.;
  - o SIIT S.c.p.A.;

nonché la riduzione dei costi di funzionamento di Liguria Digitale S.c.p.A., come schematizzato nella seguente tabella che evidenzia i tempi e le modalità di attuazione e l'impatto di euro 1,1 milioni sul bilancio regionale:

SOCIETA'	QUOTA DI PARTECIPAZIONE	INTERVENTO	TEMPI DI ATTUAZIONE	IMPATTO STIMATO SUL BILANCIO REGIONALE (> entrate o < spese) (€ 000)
THEMIS - Scuola per la Pubblica Amministrazione S.r.l.	12,536%	Dismissione	Deliberazione di liquidazione volontaria entro il 30 giugno 2015	10
Autocamionale della Cisa S.p.A.	0,0016%	Dismissione	pubblicazione del bando di gara previsto entro metà aprile	3
SIIT S.c.p.A.	6,5%	Dismissione	entro il 31 dicembre 2015	0-39
Liguria Digitale ScpA	99,95%	Riduzione costi funzionamento	entro il 31 dicembre 2015	1.100
<b>Totale</b>				<b>1.113 - 1.152</b>

indicando che la SOCIETA' PER CORNIGLIANO S.p.A. e SIIT S.c.p.A. rientrano nella fattispecie individuata a titolo esemplificativo dalla citata disposizione dell'articolo 1, c. 611 lettera b) della legge n. 190/2014 per la soppressione di società pubbliche, avendo un numero di amministratori superiore a quello dei dipendenti, ma la loro costituzione deriva da specifica normativa statale nonché da intese con lo Stato sottolineando l'assenza di compensi percepiti dagli amministratori;

- la riduzione delle partecipazioni della F.I.L.S.E. S.p.A. alle undici società evidenziate nel seguente schema, come da proposta della finanziaria regionale di cui alla nota prot. n. 1278 del 24 marzo 2015, rettificata il 17 aprile 2015:

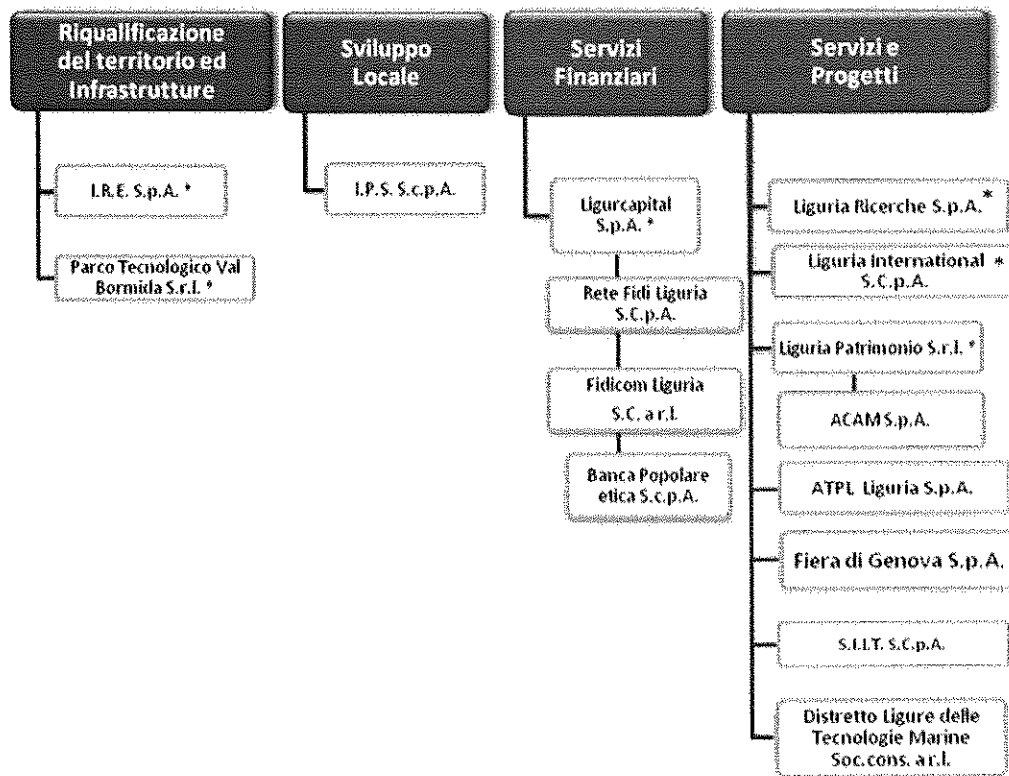

precisando che in una fase intermedia è previsto il previo trasferimento/conferimento all'intermediario finanziario Ligurcapital S.p.A. delle partecipazioni da dismettere in quanto ritenute non strategiche [Confart Scarl (3,25%),  
 Data - IL RESPONSABILE DEL PROCEDIMENTO Data - IL SEGRETARIO

(Dott. Emanuele Cambiaso)

Sviluppo Genova S.p.A. (6%), Centro Fieristico della Spezia S.r.l. (9,29%), Centro Agro Alimentare Levante Ligure e Lunigiana S.r.l. (4,92%), Azienda Agricola Dimostrativa S.r.l. (12,38%)). La Filse ha previsto il conseguimento di risparmi per 216 mila euro complessivi derivanti da riduzione delle spese per affitti (57.860 euro), la riduzione dei compensi degli organi societari (126.500 euro) e da dismissioni societarie (32.160 euro).

## 2. L'attuazione del Piano di razionalizzazione ed i risultati conseguiti

### 2.1 La dismissione di partecipazioni societarie

Nell'esercizio 2015 sono state ridotte le partecipazioni societarie regionali con l'avvenuta dismissione delle azioni / quote di minoranza detenute nelle seguenti società:

- Autocamionale della Cisa S.p.A.;
- SIIT S.c.p.A.;
- Themis – Scuola per la Pubblica Amministrazione S.r.l.;

ed è stata conclusa la procedura di liquidazione della Ferrovia Genova Casella S.r.l. e di Promoprovincia Genova S.r.l., come evidenziato nella seguente tabella:

SOCIETA'	RISULTATI CONSEGUITI
Autocamionale della Cisa SpA	la procedura ad evidenza pubblica per l'alienazione delle azioni, gestita dalla Provincia di Massa Carrara su mandato di diversi soci pubblici, si è conclusa con l'avvenuta sottoscrizione, il 21 dicembre 2015, del contratto di compravendita con la SALT (Società Autostrada Ligure Toscana p.A.), come da decreto dirigenziale n. 4016 del 17 dicembre 2015, attuativo della deliberazione della Giunta regionale n. 1055 del 5 ottobre 2015, con incasso e versamento della somma di euro 3.463,20, già accertata sul bilancio regionale.
FERROVIA GENOVA CASELLA Srl	la società unipersonale è stata cancellata dal registro delle imprese a seguito dell'avvenuta approvazione, in data 2 aprile 2015, del bilancio finale di liquidazione (DGR n. 359 del 24 marzo 2015). La Regione, per accelerare la conclusione della procedura di liquidazione ha acquisito i crediti della società.
PROMOPROVINCIA GENOVA Srl	la società è stata cancellata dal registro delle imprese ad avvenuta approvazione, il 17/12/2015, del bilancio finale di liquidazione al 30 novembre 2015 (DGR n. 1495 del 29 dicembre 2015 "Bilancio finale di liquidazione della PROMOPROVINCIA GENOVA S.r.l.").
Themis – Scuola per la Pubblica Amministrazione S.r.l.,	la società in data 16 giugno 2015, ha deliberato lo scioglimento e la messa in liquidazione prevedendo la chiusura della procedura entro fine anno. La tempistica è stata rispettata ed il bilancio finale di liquidazione è stato approvato dall'assemblea dei soci del 21 dicembre 2015, con distribuzione ai soci del patrimonio netto di liquidazione. Con la deliberazione della Giunta regionale n. 1494 del 29 dicembre 2015 si è preso atto del bilancio finale di liquidazione della società approvato in sede assembleare e si è proceduto all'accertamento dell'entrata di 7.175,69 euro nel bilancio regionale dell'esercizio 2015.

SIIT ScpA

la cessione della partecipazione regionale nella SIIT ScpA alla Finanziaria Ligure per lo Sviluppo Economico - F.I.L.S.E. SpA, deliberata con la DGR n. 1479 del 29 dicembre 2015, è avvenuta il 30/12/2015 con incasso e versamento della somma di 39.000 euro, accertata sul capitolo 2211 del bilancio regionale.

Con la cessione della partecipazione SIIT alla finanziaria regionale, anche in attuazione delle L.r. nn. 3/1998 e 20/2014, è stato razionalizzata la precedente duplice partecipazione sia diretta che indiretta.

## 2.2 LIGURIA DIGITALE ScpA e la riduzione della spesa informatica

Il Piano richiama la DGR n. 1150 del 19 settembre 2014 che ha evidenziato come l'attuazione della trasformazione della società Datasiel da società per azioni a società consortile, prevista dall'articolo 12 della legge regionale 5 agosto 2014, n. 20, comporti una riduzione della spesa per le attività richieste (acquisizione di servizi relativi alle operatività dei sistemi regionali, alle infrastrutture informatiche dei siti internet, all'assistenza degli utenti regionali, già erogati nel 2014 dalla società in house Datasiel ora Liguria Digitale).

L'obiettivo di risparmio per la Regione in termini di riduzione dei costi di funzionamento, compresi gli appalti di servizio, la semplificazione e la digitalizzazione nonché il riordino e la ristrutturazione amministrativa ammonta ad euro 1.100.000 rispetto alle somme spese nell'anno precedente.

La contabilità regionale dell'esercizio 2015 riporta impegni di spesa a favore di Liguria Digitale complessivamente pari ad euro 40,8 milioni rispetto ai 43,8 milioni dell'esercizio 2014, importo comprensivo dei residui degli esercizi precedenti, come evidenziato nel seguente grafico che confronta i dati di cinque anni indicando la quota di competenza dell'esercizio (euro 21,9 milioni):

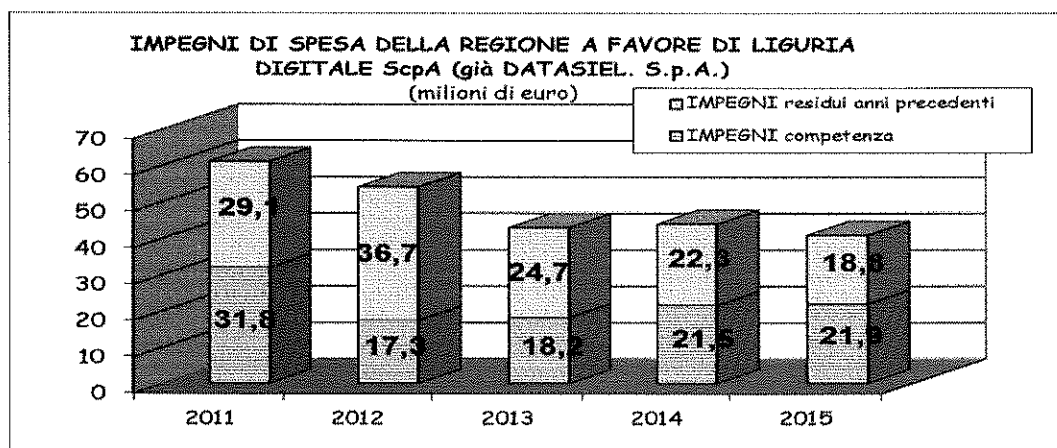

Gli impegni di spesa di competenza dell'esercizio 2015, pari ad euro 21,9 milioni, sono suddivisi in trentasei unità previsionali di base ed in sessantotto capitoli del bilancio regionale ed il confronto dei dati del biennio 2014 - 2015 indica come la riduzione dello stanziamento del capitolo di spesa n. 360 "Spese per la realizzazione, sviluppo e gestione sistema informativo elettronico della Regione" e dell'UPB 18.104 "Spese per il sistema informativo regionale" abbiano trovato compensazione con altre partite stante l'avvenuto incremento complessivo degli impegni di spesa di 422 mila euro.

Data - IL RESPONSABILE DEL PROCEDIMENTO

Data - IL SEGRETARIO

(Dott. Emanuele Cambiaso)

Limitando l'esame dei dati alle unità previsionali di base del bilancio relative alle spese di funzionamento – UPB 18.102 e 18.104 si registra una riduzione degli impegni di spesa di competenza dell'esercizio 2015 a Liguria Digitale di 987 mila euro rispetto all'esercizio precedente, differenza tra euro 8,12 milioni ed euro 9,107 milioni, come di seguito evidenziato:

U.P.B. CAPITOLO		DESCRIZIONE CAPITOLO	ANNO 2014 IMPEGNI c/competenza	ANNO 2015 IMPEGNI c/competenza
<b>U.P.B. 18.102 - SPESA DI FUNZIONAMENTO</b>			<b>1.385.690,37</b>	<b>967.956,62</b>
323		CENTRO SERVIZI GIURIDICI PER IL PUBBLICO E PER GLI ENTI LOCALI	-	-
336		SPESE PER LA GESTIONE DEI TRIBUTI REGIONALI	600.000,00	510.000,00
375		SPESE PER FITTI PASSIVI E ACCESSORIE	110.376,00	84.520,80
380		SPESE PER IL FUNZIONAMENTO DELLA SEZIONE REGIONALE DELL'OSSERVATORIO DEI LAVORI PUBBLICI	98.000,00	30.000,00
411		SPESE CONDOMINIALI PER IMMOBILI CONDOTTI IN LOCAZIONE	46.870,59	39.058,82
420		SPESE PER CANCELLERIA, MATERIALE DI CONSUMO, RILEGATURE, COPIATURA E TRADUZIONE ATTI	-	-
424		SPESE PER IL NOLEGGIO, L'ACQUISTO E LA MANUTENZIONE DI APPARECCHIATURE TELEFONICHE E DI RETI DI COLLEGAMENTO PER LA TRASMISSIONE DATI	348.706,28	299.960,83
473		IMPOSTA DI REGISTRO E DI BOLLO		449,50
480		IMPOSTE E TASSE A CARICO DELLA REGIONE	490,00	
9499		SPESE RIGUARDANTI RESIDUI PASSIVI PERENTI DI PARTE CORRENTE DELLA DIREZIONE CENTRALE AFFARI LEGALI, GIURIDICI E LEGISLATIVI	181.247,50	3.966,67
<b>U.P.B. 18.104 - SPESA PER IL SISTEMA INFORMATIVO REGIONALE POLICENTRICO</b>			<b>7.722.150,06</b>	<b>7.152.347,27</b>
345		SPESE FINALIZZATE ALL'EROGAZIONE DEI SERVIZI INTERNI DI NATURA INFORMATICA DEL CONSIGLIO REGIONALE		1.022.319,28
347		SPESE PER IL FUNZIONAMENTO DEL SISTEMA INFORMATIVO DELL'OSSERVATORIO REGIONALE PER I CONTRATTI PUBBLICI	-	
356		SPESE PER IL SISTEMA INFORMATICO-INFORMATIVO TURISTICO REGIONALE	-	-
359		SPESE PER LA REALIZZAZIONE, LA MANUTENZIONE E L'AGGIORNAMENTO DEL SISTEMA INFORMATIVO REGIONALE INTERCONNESSO PER L'OCCUPAZIONE	100.000,00	60.580,25
360		SPESE PER LA REALIZZAZIONE, SVILUPPO E GESTIONE SISTEMA INFORMATIVO ELETTRONICO DELLA REGIONE	7.136.708,99	5.950.395,52
361		SPESE PER IL SISTEMA INFORMATIVO REGIONALE DELLA PIANIFICAZIONE TERRITORIALE	-	-
362		EVOLUZIONE E GESTIONE DEL SISTEMA INFORMATIVO AGRICOLO REGIONALE	-	-
370		SPESE RIGUARDANTI RESIDUI PASSIVI PERENTI DI PARTE CORRENTE DELLA DIREZIONE CENTRALE AFFARI LEGALI GIURIDICI E LEGISLATIVI	485.441,07	119.052,22
<b>Totale complessivo</b>			<b>9.107.840,43</b>	<b>8.120.303,89</b>

da rettificare in 2,3 milioni euro prendendo in considerazione la spesa informatica del Consiglio regionale dell'anno 2014, pari ad euro 1,32 milioni, per rendere omogeneo il confronto dei dati in quanto presente nell'anno 2015 nell'U.P.B. 18.104 con il capitolo 345 "Spesa finalizzata all'erogazione di servizi interni di natura informatica del Consiglio regionale".

Si segnala, peraltro, che occorre tenere in considerazione l'impatto che potranno avere le problematiche di natura fiscale dei rapporti tra Regione e Liguria Digitale, rappresentate dal Settore Informatica con la nota n. 5856 del 29 marzo 2016.

Passando da informazioni di contabilità regionale all'esame dei costi dell'esercizio 2015 della società informatica occorre innanzitutto richiamare l'indirizzo, definito con la deliberazione della Giunta regionale n. 1441/2014, per una riduzione dei costi operativi della società nella misura del 2,5% rispetto all'esercizio precedente, in analogia a quanto

Data - IL RESPONSABILE DEL PROCEDIMENTO

Data - IL SEGRETARIO

(Dott. Emanuele Cambiaso)

disposto per le società partecipate dallo Stato dalla disposizione dell'articolo 20 del D.L. n. 66/2014, convertito in legge 23 giugno 2014, n. 89. Tale norma prevede l'esclusione di ammortamenti, svalutazione delle immobilizzazioni nonché accantonamento per rischi. Con la deliberazione DGR n. 1773/2014 è stato escluso da tale computo il costo del personale per il quale si applicano le specifiche disposizioni previste dalla normativa nazionale e regionale in materia.

Il costo di funzionamento della società nell'esercizio 2015, riportato nel seguente prospetto, ammonta ad euro 26,8 milioni, in riduzione di 855 mila euro rispetto al 2014, con un aumento del costo del lavoro (345 mila euro) ed una riduzione delle spese generali (233 mila euro), degli altri oneri di gestione (156 mila euro), degli ammortamenti (67 mila euro), degli accantonamenti (388 mila euro) e delle tasse (355 mila euro):

<b>Costo di funzionamento di Liguria Digitale</b>					
	BILANCIO 2014	2015			DELTA preconsuntivo 2015 su 2014
		budget	stima (dicembre)	preconsuntivo	
COSTO DEL LAVORO	21.953,3	23.289,6	22.696,3	22.298,4	345,1
SPESE GENERALI	3.270,4	3.474,7	3.258,3	3.037,2	- 233,2
ALTRI ONERI DI GESTIONE	385,4	248,5	221,2	228,7	- 156,7
AMMORTAMENTI INDIRETTI	663,4	450,0	666,0	596,4	- 67,0
ACCANTONAMENTI	463,0	200,5	200,0	75,0	- 388,0
TASSE	965,2	1.090,0	1.090,0	609,6	- 355,6
<b>Totale</b>	<b>27.700,7</b>	<b>28.753,3</b>	<b>28.131,8</b>	<b>26.845,3</b>	<b>- 855,4</b>

La stima di preconsuntivo, di cui alla nota prot. n. 137 del 29 marzo 2016, contiene dati di aggiornamento al 21 marzo 2016 rispetto a quelli approvati dal Comitato di Coordinamento dei Soci il 17 dicembre 2015.

Per quanto attiene il costo del personale si segnala che la Giunta regionale, con la DGR 28 luglio 2015 n. 805, ha richiesto una programmazione triennale per il periodo agosto 2014 – agosto 2017 che assicuri il contenimento della spesa rispetto al valore medio del triennio precedente e la società ha risposto con nota prot. n. 618 del 30 ottobre 2015. In tale nota viene evidenziato come gli aumenti contrattuali abbiano determinato un incremento della spesa media di euro 1,48 milioni, escluso dal computo del contenimento della spesa, come precisato dalla Corte dei Conti con la deliberazione n. 2/2010, così come i costi non ordinari.

## 2.2 La F.I.L.S.E. S.p.A. e le società controllate

L'attuazione del Piano di razionalizzazione si inserisce nel contesto di un esercizio che ha evidenziato l'esigenza di riorganizzazione della finanziaria regionale a seguito della nuova disciplina in materia di intermediari finanziari.

La relazione previsionale per l'anno 2015 della F.I.L.S.E. SpA, approvata con la DGR n. 1157/2015, ha evidenziato la necessità di una riorganizzazione del gruppo visto il nuovo quadro normativo delineatosi con l'avvenuta emanazione delle disposizioni attuative del D.Lgs. n. 141/2010 di riforma del titolo V del D.Lgs. n. 385/1993 (Testo Unico Bancario). Viene ribadito il ruolo della finanziaria a sostegno dei soggetti pubblici e privati impegnati in iniziative di sviluppo economico e di mantenimento / rafforzamento dell'occupazione, l'avvenuta definizione di

Data - IL RESPONSABILE DEL PROCEDIMENTO

Data - IL SEGRETARIO

(Dott. Emanuele Cambiaso)

misure di razionalizzazione delle partecipazioni societarie, contenute nel piano approvato con la DGR n. 474/2015, nonché la necessità di una riorganizzazione del gruppo, con particolare riferimento alla controllata Ligurcapital S.p.A., a seguito della pubblicazione del decreto ministeriale MEF n. 53/2015 e della circolare della Banca d'Italia n. 288/2015.

Nella relazione sono indicate le priorità, gli obiettivi e le linee strategiche di azione della società ed analizzate le iniziative sul territorio e gli strumenti nei diversi settori di intervento; viene confermato il duplice ruolo di strumento di attuazione della programmazione economica regionale e di holding di partecipazioni societarie coordinate sulla base di specifiche direttive regionali che gestiscono importanti interventi pubblici in materia di riqualificazione territoriale, reindustrializzazione di aree dismesse, creazione di nuovi insediamenti produttivi, gestione di fondi per lo sviluppo dell'impresa, creazione di strumenti finanziari innovativi per le imprese ed operazioni di finanza strutturata per investimenti e bilanci pubblici.

La Regione, con l'articolo 9 della legge regionale 16 febbraio 2016 n. 1 "Legge sulla crescita" ha previsto una riforma della finanziaria regionale e della controllata Ligurcapital per adeguare gli strumenti alla nuova disciplina in materia di intermediari finanziari.

Per quanto attiene il Piano di razionalizzazione, la FI.L.S.E. SpA ha comunicato, con la nota prot. n. 5775 del 14 dicembre 2015, che è stato avviato il processo di conferimento delle partecipazioni non strategiche alla controllata Ligurcapital S.p.A. con l'avvenuta deliberazione da parte del C.d.A. del 24 novembre 2015 relativamente alle partecipazioni detenute in:

- Sviluppo Genova S.p.A.
- Centro Fieristico della Spezia S.r.l.;
- Centro Agroalimentare Levante Ligure e Lunigiana S.r.l.;
- Azienda Agricola Dimostrativa S.r.l.;
- FIDICOM Liguria;
- CONFART Liguria.

Il 30 dicembre 2015 si è perfezionato il trasferimento delle azioni SIIT ScpA mentre nel corso dell'anno è pervenuta comunicazione delle seguenti ulteriori variazioni del sistema delle partecipazioni societarie della finanziaria regionale:

- il Consorzio Uniti ha deliberato lo scioglimento e la messa in liquidazione con decorrenza 1 gennaio 2015;
- la partecipazione in Aeroporto Villanova d'Albenga SpA è stata ceduta il 22 dicembre 2015;
- l'assemblea dei soci di Cengio Sviluppo ScpA, in data 15 luglio 2015, ha approvato il bilancio finale di liquidazione.

Il Piano in oggetto ha recepito le proposte contenute nella nota FILSE prot. n. 1278 del 24 marzo 2015 prevedendo per la finanziaria regionale i seguenti risparmi pari a oltre 216.000 euro complessivi su base annua, così suddivisi:

- 126.500 euro in riferimento agli organi societari (CDA e revisori);
- 57.860 euro in riferimento agli affitti;
- 32.160 euro in riferimento alle dismissioni societarie conseguite.

Data - IL RESPONSABILE DEL PROCEDIMENTO

Data - IL SEGRETARIO

(Dot. Emanuele Cambiaso)

La Regione, con nota n. 8175 del 18 gennaio 2016 ha chiesto alla Filse di comunicare i risultati effettivamente conseguiti nell'esercizio 2015 in attuazione del Piano di razionalizzazione delle società partecipate consentendo la predisposizione della relazione ed i successivi adempimenti entro il termine previsto dal citato articolo 1 della legge n. 190/2014.

I risultati conseguiti, comunicati dalla Finanziaria regionale con l'allegata nota prot. n. 263 del 2 febbraio 2016, includenti le società del gruppo, sono sintetizzati nella seguenti tabelle con un confronto tra i risultati raggiunti e gli obiettivi del piano.

Il risparmio sui compensi degli organi sociali, pari a 170 mila euro, è riconducibile ad IRE SpA (68 mila euro, Ligurcapital SpA (48 mila euro), Liguria Ricerche SpA (25 mila euro), Liguria International (22 mila euro), IPS ScpA (13 mila euro), Filse (9 mila euro), Parco Tecnologico Val Bormida Srl (6 mila euro) parzialmente compensato dagli incrementi relativi ad ATPL Liguria (12 mila euro) e Liguria Patrimonio Srl (11 mila euro). Tali variazioni sono anche determinate dall'attuazione dell'articolo 4, commi 4 e 5, del D.L. n. 95/2015, a seguito della modifica introdotta con D.L. n. 90/2014, convertito in L. 114/2014.

SOCIETA'	COSTI ORGANI SOCIALI		
	2015	2013	DIFFERENZA
FILSE SPA	133.432,36	142.687,06	- 9.254,70
IRE SPA	42.492,00	111.067,00	- 68.575,00
LIGURIA RICERCHE SPA	40.104,00	65.698,00	- 25.594,00
LIGURCAPITAL SPA	65.080,00	113.770,80	- 48.690,80
LIGURIA INTERNATIONAL ScpA	99.267,32	121.923,00	- 22.655,68
LIGURIA PATRIMONIO SRL	36.128,00	25.113,00	11.015,00
PARCO TECNOLOGICO VAL BORMIDA SRL	19.740,00	25.980,00	- 6.240,00
ATPL LIGURIA SPA	12.340,00	-	12.340,00
IPS SCPA	70.341,64	83.431,00	- 13.089,36
	<b>518.925,32</b>	<b>689.669,86</b>	<b>- 170.744,54</b>

Il risparmio relativo agli affitti, pari a 59 mila euro, è riconducibile ad IRE S.p.A. (25,9 mila euro), Liguria Ricerche S.p.A. (17,6 mila euro), alla stessa FILSE (15 mila euro) ed a Ligurcapital S.p.A. (697 euro).



SOCIETA'	AFFITTI PASSIVI		
	2015	2013	DIFFERENZA
FILSE SPA	237.761,44	252.769,12	- 15.007,68
IRE SPA	-	25.981,84	- 25.981,84
LIGURIA RICERCHE SPA	100.127,20	117.809,00	- 17.681,80
LIGURCAPITAL SPA	49.953,82	50.651,00	- 697,18
	<b>387.842,46</b>	<b>447.210,96</b>	<b>- 59.368,50</b>

Gli introiti dalle dismissioni, pari a 48 mila euro, includono Multiservice SpA (27 mila euro), già realizzata ante piano di razionalizzazione, Cengio Sviluppo (16 mila euro), Garanzia Italia Confidi (5 mila euro), Aeroporto Villanova d'Albenga SpA (0,01 euro).

DISMISSIONI			
PARTECIPAZIONE	CAUSALE	IMPORTO	DATA
MULTISERVICE	cessione	27.000,00	11/12/2014
GARANZIA ITALIA CONFIDI	liquidazione	5.164,57	27/04/2015
CENGIO SVILUPPO in liquidazione	liquidazione	16.051,44	17/12/2015
AEROPORTO VILLANOVA D'ALBENGA	cessione	0,01	30/12/2015
		<b>48.216,02</b>	
SIIT Scpa	acquisto (DGR n. 474/2015)	39.000,00	30/12/2015
	<b>Totale</b>	<b>9.216,02</b>	

determinando i seguenti risultati complessivi:

Data - IL RESPONSABILE DEL PROCEDIMENTO

Data - IL SEGRETARIO

(Dott. Emanuele Cambiaso)

INTERVENTO	OBIETTIVI	RISULTATI	DIFFERENZA
Riduzione compensi organi sociali	126.500,00	170.744,54	44.244,54
Riduzione spese per affitti	57.860,00	59.368,50	1.508,50
Dismissione partecipazioni (*)	32.160,00	9.216,02	22.943,98
	<b>216.520,00</b>	<b>239.329,06</b>	<b>22.809,06</b>
Note:			
il risultato è il saldo tra le dismissioni per € 48.216,02, incluso Multiservice di dicembre 2014, e l'acquisto di azioni SIIT per € 39.000 su mandato regionale (DGR 1479/2015)			

Per completezza espositiva, ancorché non rilevante ai fini del risultati di cui occorre dar evidenza, si rappresentano informazioni di contabilità regionale sugli impegni di spesa assunti a favore delle società del gruppo con un confronto tra l'esercizio 2015 e quello precedente:

SOCIETA'	ANNO 2015		ANNO 2014	
	IMPEGNI DI SPESA		IMPEGNI DI SPESA	
	c/competenza	c/residui	c/competenza	c/residui
Finanziaria Ligure per lo Sviluppo Economico - FILSE SpA	107.378.578,33	21.401.538,29	80.249.773,77	26.687.569,04
IRE - Infrastrutture Recupero Energia SpA	1.758.443,07	1.695.408,91	1.719.573,91	-
- Agenzia Regionale per l'Energia della Liguria SpA (*)	70.000,00	428.400,00	100.000,00	1.079.000,00
- Agenzia Regionale per il Recupero Edilizio SpA (*)	162.982,75	227.884,63	27.234,00	469.137,02
- Infrastrutture Liguria Srl (*)	-	2.833.272,28	1.600.000,00	2.885.487,53
Agenzia per il Trasporto Pubblico Locale SpA	1.400.000,00	150.000,00	150.000,00	-
Liguria International ScpA	2.170.433,93	3.742.426,60	4.300.000,00	962.661,80
Liguria Ricerche SpA	2.882.040,23	2.385.102,03	2.169.447,54	3.086.835,01
Insedimenti Produttivi Savonesi - IPS ScpA	-	101.856,25	-	243.045,00
Note: (*) incorporata in IRE SpA	<b>115.822.478,31</b>	<b>32.965.888,99</b>	<b>90.316.029,22</b>	<b>35.413.735,40</b>

La scomposizione degli impegni di competenza dell'esercizio finanziario 2015, suddivisi tra spesa corrente ed in conto capitale, evidenzia come questi ultimi siano pari a euro 47 milioni per la finanziaria regionale FILSE, euro 2,7 milioni per Liguria Ricerche SpA e 559 mila euro per IRE SpA.

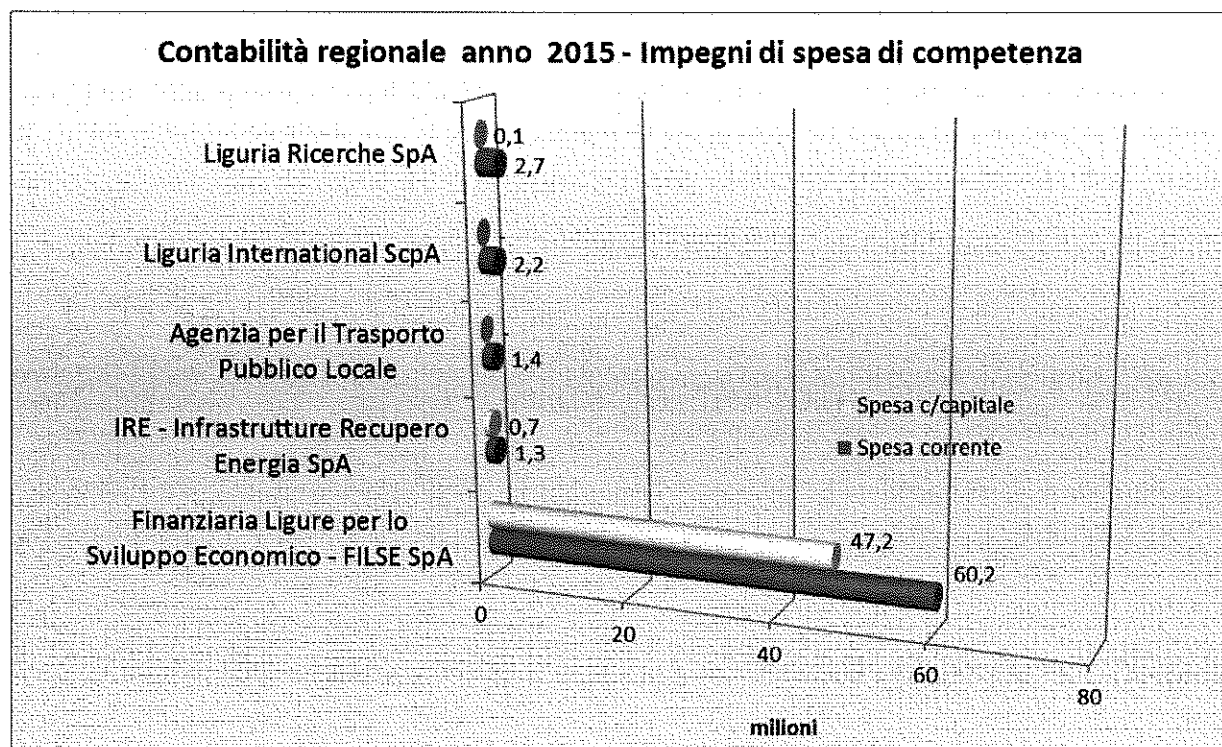

### 3 Riepilogo dei risultati conseguiti

L'attuale configurazione del sistema delle partecipazioni societarie regionali, dirette ed indirette, è rappresentato dal seguente grafico con l'avvenuta riduzione di cinque partecipazioni dirette (Ferrovia Genova Casella Srl, Themis – Scuola per la Pubblica Amministrazione Srl, Autocamionale della Cisa SpA, SIIT ScpA, Promoprovincia Genova Srl) e di due indirette (Aeroporto Villanova d'Albenga Spa, Cengio Sviluppo ScpA).

La finanziaria regionale FI.L.S.E. SpA ha avviato il processo di conferimento delle partecipazioni non strategiche alla controllata Ligurcapital SpA (Sviluppo Genova SpA, Centro Fieristico della Spezia Srl, Centro Agroalimentare Levante Ligure e Lunigiana Srl, Azienda Agricola Dimostrativa Srl, FIDICOM Liguria, CONFART Liguria):

PIANO DI RAZIONALIZZAZIONE ART.1 C 612 L 190/2014 - DGR n. 474/2015			RISULTATI CONSEGUITI	
SOCIETA'	INTERVENTO	IMPATTO STIMATO SUL BILANCIO REGIONALE (> entrate o < spese) (€ 000)	IMPATTO SUL BILANCIO REGIONALE (> entrate o < spese) (€)	DIFFERENZA
THEMIS SRL	dismissione	10	7.175,69	2.824,31
AUTOCAMIONALE DELLA CISA SPA	dismissione	3	3.463,20	463,20
SIIT SCPA	dismissione	0-39	39.000,00	0
LIGURIA DIGITALE SCPA	riduzione costi funzionamento	1.100	2.307.536,54	1.207.536,54
FERROVIA GENOVA CASELLA SRL			10.816,09	10.816,09
		<b>1.113 - 1.152</b>	<b>2.367.991,52</b>	<b>1.215.991,52</b>
	INTERVENTO	OBIETTIVI	RISULTATI	DIFFERENZA
F.I.L.S.E. SPA (nota n. 263 del 2/2/2016)	Riduzione compensi organi sociali	126.500,00	170.744,54	44.244,54
	Riduzione spese per affitti	57.860,00	59.368,50	1.508,50
	Dismissione partecipazioni (*)	32.160,00	9.216,02	22.943,98
		<b>216.520,00</b>	<b>239.329,06</b>	<b>22.809,06</b>
	Note: (*)			
il risultato è il saldo tra le dismissioni per € 48.216,02, incluso Multiservice di dicembre 2014, e l'acquisto di azioni SIIT per € 39.000 su mandato regionale (DGR 1479/2015)				

Data - IL RESPONSABILE DEL PROCEDIMENTO

Data - IL SEGRETARIO

(Dott. Emanuele Cambiaso)

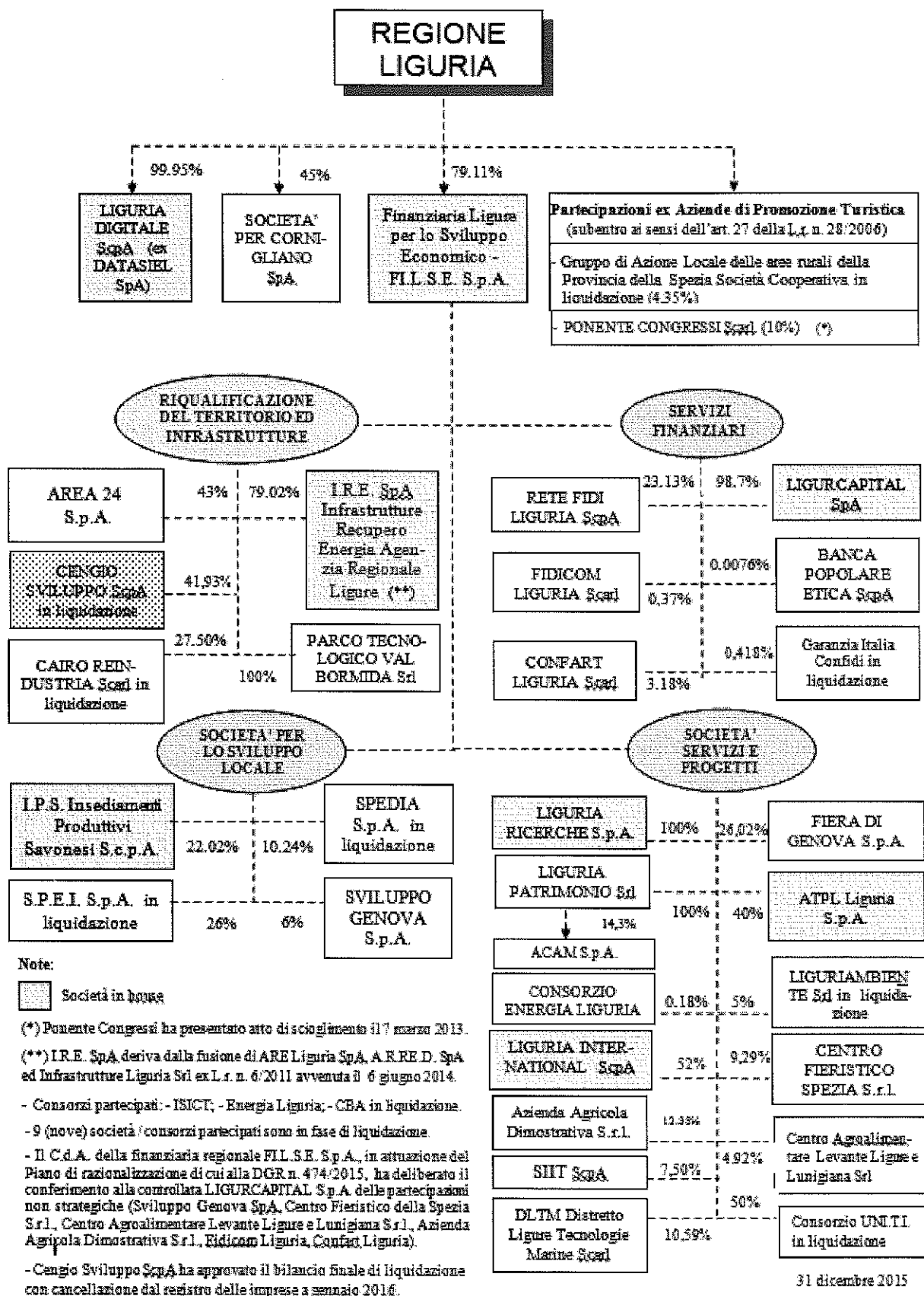

## 4 Allegati

### Elenco allegati

- Nota FI.L.S.E. SpA. prot. n. 263 del 2 marzo 2016
- Rilevazioni contabilità regionale: impegni di spesa a Liguria Digitale ScpA
- Nota Liguria Digitale ScpA prot. n 137 del 29 marzo 2016 "Aggiornamento sui costi di funzionamento della società nell'anno 2015

FINE TESTO

---

SCHEMA N.....NP/17043  
DEL PROT. ANNO ..... 2017



## REGIONE LIGURIA - Giunta Regionale

Segreteria Generale  
Staff affari Giunta - Settore

SEDUTA DELLA GIUNTA REGIONALE : N 3462 del 28/09/2017

**N. 786**

IN DATA 28/09/2017

**OGGETTO :** REVISIONE STRAORDINARIA DELLE PARTECIPAZIONI SOCIETARIE EX ARTICOLO 24 DEL D.LGS 19 AGOSTO 2016 N. 175, COME MODIFICATO DAL D.LGS 16 GIUGNO 2017 N. 100 - RICOGNIZIONE PARTECIPAZIONI POSSEDUTE - INDIVIDUAZIONE AZIONI DI RAZIONALIZZAZIONE.

### CERTIFICAZIONE DELLE RISULTANZE DELL'ESAME DELL'ATTO

Si **ATTESTA** che nel corso dell'odierna seduta della Giunta Regionale, **PRESIDENTE** Giovanni Toti , con la partecipazione dei seguenti Componenti, che si sono espressi in conformità di quanto a fianco di ciascuno indicato:

PRESENTI	ASSENTI	I COMPONENTI DELLA GIUNTA - SIGNORI	VOTI ESPRESSI		
			FAVOR.	ASTEN.	CONTR.
X		Giovanni Toti - Presidente	X		
X		Sonia Viale - Vice Presidente	X		
X		Giovanni Berrino - Assessore	X		
	X	Ilaria Cavo - Assessore			
	X	Giacomo Raul Giampedrone - Assessore			
X		Stefano Mai - Assessore	X		
	X	Edoardo Rixi - Assessore			
X		Marco Scajola - Assessore	X		
5	3		5		

**RELATORE** alla Giunta Giovanni Toti e con l'assistenza del Segretario Generale e del Dott. Roberta Rossi, che ha svolto le funzioni di **SEGRETARIO**

#### LA GIUNTA REGIONALE

all'unanimità **HA APPROVATO** il provvedimento proposto secondo lo schema il cui testo integrale è riportato in originale da pag. 1 a pag. 16 della presente cartella, autenticato dal Segretario della Giunta Regionale.

Data - **IL SEGRETARIO**  
28/09/2017 (Dott. Roberta Rossi)

Il presente **ATTO** viene contraddistinto col numero, a margine indicato, del **REGISTRO ATTI DELLA GIUNTA REGIONALE - Parte I**

**RISULTANZE  
DELL'ESAME**

**AUTENTICAZIONE COPIE**

**CODICE PRATICA :**

ricpart

**PAGINA : 1**

**COD. ATTO :** DELIBERAZIONE

**SCHEMA N.**.....NP/17043  
**DEL PROT. ANNO**.....2017



**REGIONE LIGURIA - Giunta Regionale**

Segreteria Generale  
 Presidenza - Settore

**OGGETTO** : REVISIONE STRAORDINARIA DELLE PARTECIPAZIONI SOCIETARIE EX ARTICOLO 24 DEL D.LGS 19 AGOSTO 2016 N. 175, COME MODIFICATO DAL D.LGS 16 GIUGNO 2017 N. 100 - RICOGNIZIONE PARTECIPAZIONI POSSEDUTE - INDIVIDUAZIONE AZIONI DI RAZIONALIZZAZIONE.

<b>DELIBERAZIONE</b>	<b>N.</b>	786	<b>IN</b>	28/09/2017
		del REGISTRO ATTI DELLA GIUNTA	<b>DATA</b>	

**LA GIUNTA REGIONALE**

VISTA la legge regionale 5 agosto 2014, n. 20 recante “Disposizioni in materia di partecipazioni societarie della Regione”;

VISTO il D.Lgs. 19 agosto 2016 n. 175 “Testo unico in materia di società a partecipazione pubblica”, emanato in attuazione dell’articolo 18 della legge 7 agosto 2015 n. 124, come modificato dal D.Lgs. 16 giugno 2017, n. 100;

CONSIDERATO CHE l’articolo 4 del citato testo unico indica le finalità perseguibili mediante l’acquisizione e la gestione di partecipazioni pubbliche stabilendo che:

- le amministrazioni pubbliche non possono, direttamente o indirettamente, costituire, acquisire o mantenere partecipazioni, anche di minoranza, in società aventi per oggetto attività di produzione di beni e servizi non strettamente necessarie per il perseguimento delle proprie finalità istituzionali (comma 1);
- le amministrazioni pubbliche, nei limiti di cui al comma 1, possono, direttamente o indirettamente, costituire società e acquisire o mantenere partecipazioni in società esclusivamente per lo svolgimento delle seguenti attività indicate al comma 2:
  - a) produzione di un servizio di interesse generale, ivi inclusa la realizzazione e la gestione delle reti e degli impianti funzionali ai servizi medesimi;
  - b) progettazione e realizzazione di un’opera pubblica sulla base di un accordo di programma fra amministrazioni pubbliche, ai sensi dell’articolo 193 del decreto legislativo n. 50 del 2016;
  - c) realizzazione e gestione di un’opera pubblica ovvero organizzazione e gestione di un servizio d’interesse generale attraverso un contratto di partenariato di cui all’articolo 180 del decreto legislativo n. 50 del 2016, con un imprenditore selezionato con le modalità di cui all’articolo 17, commi 1 e 2;
  - d) autoproduzione di beni o servizi strumentali all’ente o agli enti pubblici partecipanti o allo svolgimento delle loro funzioni, nel rispetto delle condizioni stabilite dalle direttive europee in materia di contratti pubblici e della relativa disciplina nazionale di recepimento;
  - e) servizi di committenza, ivi incluse le attività di committenza ausiliarie, apprestati a supporto di enti senza scopo di lucro e di amministrazioni aggiudicatrici di cui all’articolo 3, comma 1, lettera a), del decreto legislativo n. 50 del 2016”;

Data - IL RESPONSABILE DEL PROCEDIMENTO

Data - IL SEGRETARIO

(Dott. Emanuele Cambiaso)

<b>ATTO</b>	<b>AUTENTICAZIONE COPIE</b>	<b>CODICE PRATICA</b>
		ricpart
<b>PAGINA</b> : 1	<b>COD. ATTO</b> : DELIBERAZIONE	





- le amministrazioni pubbliche al solo scopo di ottimizzare e valorizzare l'utilizzo di beni immobili facenti parte del proprio patrimonio possono, anche in deroga al comma 1, acquisire partecipazioni in società aventi per oggetto sociale esclusivo la valorizzazione del patrimonio delle stesse tramite il conferimento di beni immobili allo scopo di realizzare un investimento secondo criteri propri di un qualsiasi operatore di mercato (comma 3);
- i Presidenti di Regione e delle province autonome di Trento e Bolzano, con provvedimento adottato ai sensi della legislazione regionale e nel rispetto dei principi di trasparenza e pubblicità, possono, nell'ambito delle rispettive competenze, deliberare l'esclusione totale o parziale dell'applicazione delle disposizioni del presente articolo a singole società a partecipazione della Regione o delle province autonome di Trento e Bolzano, motivata con riferimento alla misura e qualità della partecipazione pubblica, agli interessi pubblici a essa connessi e al tipo di attività svolta, riconducibile alle finalità di cui al comma 1. Il predetto provvedimento è trasmesso alla competente Sezione regionale di controllo della Corte dei conti, alla struttura di cui all'articolo 15, comma 1, nonché alle Camere ai fini della comunicazione alle commissioni parlamentari competenti (comma 9);

CONSIDERATO, peraltro, che ai sensi dell'articolo 26, 2° comma, del testo unico l'articolo 4 non è applicabile al gruppo Filse ed al gruppo Ligurcapital in quanto presenti nell'elenco di cui all'allegato A del D.Lgs. n. 175/2016, come modificato dal D.Lgs. n. 100/2017;

RILEVATO che per effetto dell'articolo 24 del testo unico, entro il 30 settembre 2017 la Regione Liguria deve provvedere ad effettuare una ricognizione di tutte le partecipazioni possedute alla data del 23 settembre 2016, individuando quelle che devono essere alienate; tale disposizione prevede che le partecipazioni detenute, direttamente o indirettamente, a tale data debbano essere alienate od oggetto delle misure di cui all'articolo 20, commi 1 e 2, del testo unico – ossia di un piano di riassetto per la loro razionalizzazione, fusione o soppressione, anche mediante messa in liquidazione – qualora si verifica anche una sola delle seguenti condizioni:

- 1) non sono riconducibili ad alcuna delle categorie di cui all'articolo 4 del testo unico;
- 2) non soddisfano i requisiti di cui all'articolo 5, commi 1 e 2, in merito al perseguimento delle finalità istituzionali dell'ente, di cui all'articolo 4, comma 1 del testo unico, anche sul piano della convenienza economica e della sostenibilità finanziaria e in considerazione della possibilità di gestione diretta od esternalizzata del servizio affidato, nonché della compatibilità della scelta con i principi di efficienza, di efficacia e di economicità dell'azione amministrativa;
- 3) previste dall'articolo 20, comma 2, del testo unico:
  - a) partecipazioni societarie che non rientrino in alcuna delle categorie delle due precedenti;
  - b) società che risultano prive di dipendenti o abbiano un numero di amministratori superiore a quello dei dipendenti;
  - c) partecipazioni in società che svolgono attività analoghe o simili a quelle svolte da altre società partecipate o da enti pubblici strumentali;
  - d) partecipazioni in società che, nel triennio precedente, abbiano conseguito un fatturato medio non superiore a un 500 mila euro;

Data - IL RESPONSABILE DEL PROCEDIMENTO

Data - IL SEGRETARIO

(Dott. Emanuele Cambiaso)

**ATTO**

AUTENTICAZIONE COPIE

CODICE PRATICA

ricpart

PAGINA : 2

COD. ATTO : DELIBERAZIONE



e) partecipazioni in società diverse da quelle costituite per la gestione di un servizio d'interesse generale che abbiano prodotto un risultato negativo per quattro dei cinque esercizi precedenti, tenuto conto che per le società di cui all'articolo 4, comma 7 del testo unico, ai fini della prima applicazione del criterio in esame, si considerano i risultati dei cinque esercizi successivi all'entrata in vigore del D.Lgs. n. 100/2017;

f) necessità di contenimento dei costi di funzionamento;

g) necessità di aggregazione di società aventi ad oggetto le attività consentite all'articolo 4 del testo unico;

CONSIDERATO, altresì, che le disposizioni del predetto testo unico devono essere applicate avendo riguardo all'efficiente gestione delle partecipazioni pubbliche, alla tutela e promozione della concorrenza e del mercato, nonché alla razionalizzazione e riduzione della spesa pubblica;

CONSIDERATO che le società in house providing, sulle quali è esercitato il controllo analogo ai sensi dell'articolo 16, del D.Lgs. n. 175/2016, che rispettano i vincoli in tema di partecipazione di capitali privati (comma 1) e soddisfano il requisito dell'attività prevalente producendo almeno l'80% del loro fatturato nell'ambito dei compiti affidati dagli enti soci (comma 3), possono rivolgere la produzione ulteriore (rispetto a detto limite) anche a finalità diverse, fermo il rispetto dell'articolo 4, comma 1, del D.Lgs. n. 175/2016, a condizione che tale ulteriore produzione permetta di conseguire economie di scala od altri recuperi di efficienza sul complesso dell'attività principale della società;

VISTE altresì:

- la propria deliberazione n. 474 del 27 marzo 2015 con la quale è stato approvato il piano di razionalizzazione delle società partecipate e delle partecipazioni societarie direttamente o indirettamente possedute, adottato ai sensi dell'articolo 1, comma 612, della legge 23 dicembre 2014 n. 190 e la rettifica di cui alla DGR n. 619 del 24 aprile 2015;
- la propria deliberazione n. 286 dell'8 marzo 2016 che evidenzia i risultati sull'attuazione del piano operativo di razionalizzazione con la riduzione di cinque partecipazioni dirette e di due indirette tramite la finanziaria regionale F.I.L.S.E. S.p.A.; il presente atto ricognitivo, ai sensi dell'articolo 24, comma 2, del testo unico, costituisce aggiornamento del citato piano;
- la nota della F.I.L.S.E. S.p.A. prot. n. 3760 del 16 settembre 2016 sulla sospensione del conferimento a Ligurcapital S.p.A. delle partecipazioni da dismettere;
- la deliberazione del Consiglio regionale n. 23 del 25 ottobre 2016 (Documento di Economia e Finanza Regionale 2017 – 2019 comprensivo della nota di aggiornamento) che, tra l'altro, evidenzia la disciplina del testo unico in materia di partecipazioni societarie pubbliche delineando le razionalizzazioni del sistema delle partecipazioni regionali (pagg. nn. 240-251). In particolare viene indicata la trasformazione della società consortile Liguria Digitale in società per azioni per consentire l'acquisizione di nuovi ordini

Data - IL RESPONSABILE DEL PROCEDIMENTO

Data - IL SEGRETARIO

(Dott. Emanuele Cambiaso)

**ATTO**

AUTENTICAZIONE COPIE

CODICE PRATICA

ricpart

PAGINA : 3

COD. ATTO : DELIBERAZIONE



sul mercato, nel limite del 20% del fatturato, con il conseguimento di economie di scala e recuperi di efficienza. Viene altresì confermata la non strategicità delle sei partecipazioni societarie della Finanziaria Ligure per lo Sviluppo Economico – F.I.L.S.E. S.p.A. già individuate nel precedente piano di razionalizzazione di cui alla DGR del 27 marzo 2015 n. 474, previsto dalla legge n. 190/2014 (Sviluppo Genova S.p.A., Centro Fieristico della Spezia Srl, Centro Agroalimentare Levante Ligure e Lunigiana Srl, Azienda Agricola Dimostrativa Srl, Fidicom Liguria, Confart Liguria) e la necessità di una valutazione delle modalità più opportune di dismissione alla luce del nuovo quadro normativo, anticipando i seguenti elementi del riassetto delle partecipazioni della finanziaria regionale:

ATPL LIGURIA S.p.A.	scioglimento e messa in liquidazione a seguito della Legge regionale 9 agosto 2016, n. 19 “Modifiche alla legge regionale 7 novembre 2013 n. 33 (Riforma del sistema del trasporto pubblico regionale e locale) ed altre modifiche normative in materia di trasporto pubblico locale”.
Parco Tecnologico Valbormida S.r.l.	Ipotesi di una scissione con scorporo del ramo immobiliare da quello di ricerca.
LIGURIA RICERCHE S.p.A.	Ipotesi di fusione in altra società in house come alternativa al mantenimento della società.
AREA 24 S.p.A.	verrà attuato il prolungamento della pista ciclabile di ulteriori 20 km con regia regionale per l’acquisizione dell’infrastruttura e la definizione degli oneri gestionali dei Comuni con possibilità di una futura cessione agli stessi della partecipazione societaria.
I.P.S. Insediamenti Produttivi Savonesi S.c.p.A.	ipotesi di fusione ed incorporazione in I.R.E. SpA Infrastrutture Recupero Energia Agenzia Regionale Ligure
LIGURCAPITAL S.p.A.	la società sta definendo il percorso per poter presentare la domanda di iscrizione all’albo 106 TUB entro dicembre 2016

- l’articolo 3 della legge regionale 27 dicembre 2016 n. 33 “Disposizioni collegate alla legge di stabilità per l’anno finanziario 2017” con le seguenti misure di razionalizzazione delle partecipazioni societarie della Regione, in prima applicazione del citato testo unico, nel perseguimento gli obiettivi previsti dalla legge regionale 16 febbraio 2016, n. 1 (“Legge sulla crescita”):
  - la trasformazione di Liguria Digitale S.c.p.A. in società per azioni al fine di conseguire recuperi di efficienza sul complesso dell’attività principale della società (la norma prevede anche la possibile partecipazione di capitali privati, ai sensi dell’articolo 16 del d.lgs. 175/2016, a condizione che avvenga in forme che non comportino controllo o potere di veto, né l’esercizio di un’influenza determinante sulla società e nel rispetto delle altre condizioni ivi previste e che la società possa provvedere ad una riorganizzazione straordinaria con individuazione dei rami di azienda non più strategici ai fini della loro cessione sul mercato, ad eccezione della Server Farm);

Data - IL RESPONSABILE DEL PROCEDIMENTO

Data - IL SEGRETARIO

(Dott. Emanuele Cambiaso)

**ATTO**

AUTENTICAZIONE COPIE

CODICE PRATICA

ricpart

PAGINA : 4

COD. ATTO : DELIBERAZIONE



- la riorganizzazione e razionalizzazione di Liguria Ricerche S.p.A, finalizzate al contenimento della spesa, anche attraverso l'aggregazione di parte delle sue attività in F.I.L.S.E. S.p.A. o sue controllate;
- la razionalizzazione ed il potenziamento delle attività di I.R.E. S.p.A., incaricando la F.I.L.S.E. S.p.A di promuovere, previa verifica delle condizioni di fattibilità, la sua aggregazione con la partecipata I.P.S. S.p.A. nonché con altri soggetti aventi finalità analoghe o similari;
- la possibilità per F.I.L.S.E. S.p.A. di concorrere, tramite la partecipazione di cui alla L.r. n. 40/2002, al capitale di una società di scopo al fine di consentire una migliore gestione degli eventi espositivi nautici della Fiera di Genova;
- la propria deliberazione n. 276 del 7 aprile 2017 (Attuazione D.Lgs. 19 agosto 2016 n. 175 "Testo unico in materia di società a partecipazione pubblica") con la quale, tra l'altro, è stata richiesta alla F.I.L.S.E. S.p.A. la trasmissione della proposta di riorganizzazione delle proprie partecipazioni societarie (entro il 15 luglio 2017);
- la DGR n. 510 del 4 luglio 2017 ad oggetto "Proposta di aggregazione tra IRE S.p.A. ed I.P.S. S.c.p.A. ai sensi dell'articolo 3, comma 8 della L.r. n. 33/2016 – Linee di indirizzo alla F.I.L.S.E. S.p.A."
- la nota del Ministero delle Finanze – Dipartimento del Tesoro prot. n. DT 53395 del 5 luglio 2017 relativa al citato art. 24 del testo unico con istruzioni per la comunicazione della revisione straordinaria delle partecipazioni e la scheda di rilevazione delle stesse;
- la deliberazione della Corte dei Conti, Sezione delle Autonomie n. 19/SEZAUTO/2017/INPR del 19 luglio 2017 ad oggetto "Linee di indirizzo per la revisione straordinaria delle partecipazioni di cui all'art. 24, D.Lgs. n. 175/2016";
- le note prot. n. PG/2017/239271 del 7 luglio 2017 e n. PG/2017/264757 del 2 agosto 2017 inviate alla F.I.L.S.E. S.p.A. ed alle sue controllate aventi ad oggetto l'attuazione del citato testo unico;
- le note prot. nn. 6316 e 6317 del 27 settembre 2017 inviate dalla F.I.L.S.E. S.p.A. con la proposta di razionalizzazione delle partecipazioni societarie della finanziaria regionale e l'inoltro delle schede relative alle partecipazioni societarie di LIGURCAPITAL S.p.A.;

VALUTATE le modalità di svolgimento delle attività e dei servizi oggetto delle società partecipate dall'Ente;

CONSIDERATO che la ricognizione è adempimento obbligatorio anche nel caso in cui la Regione non possieda alcuna partecipazione, esito che comunque deve essere comunicato ai sensi dell'articolo 24, comma 1, del testo unico;

TENUTO CONTO che l'esame ricognitivo di tutte le partecipazioni detenute è stato istruito in conformità ai sopra indicati criteri e prescrizioni secondo quanto indicato nel documento allegato alla presente a farne parte integrante e sostanziale, dettagliato per ciascuna partecipazione detenuta; le partecipazioni societarie dirette ed indirette della Regione sono esposte nel successivo diagramma che indica anche le partecipazioni societarie detenute da società controllate anche indirettamente, così come indicato nelle istruzioni per la comunicazione della revisione straordinaria delle partecipazioni pubbliche predisposte dal Ministero dell'Economia e delle Finanze, Dipartimento del Tesoro;

Data - IL RESPONSABILE DEL PROCEDIMENTO

Data - IL SEGRETARIO

(Dott. Emanuele Cambiaso)

**ATTO**

AUTENTICAZIONE COPIE

CODICE PRATICA

ricpart

PAGINA : 5

COD. ATTO : DELIBERAZIONE

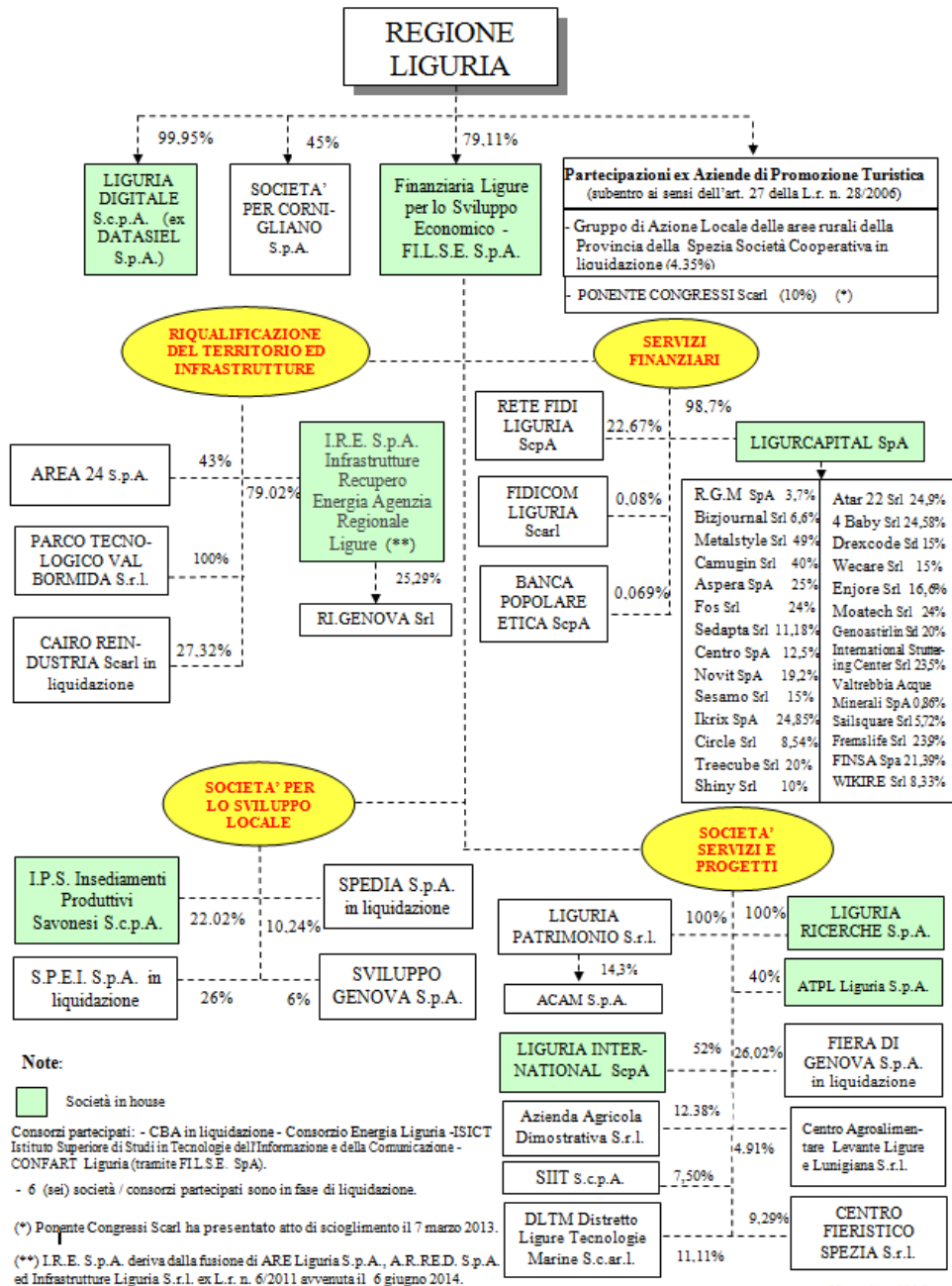

Data - IL RESPONSABILE DEL PROCEDIMENTO

Data - IL SEGRETARIO

(Dott. Emanuele Cambiaso)

**ATTO**

AUTENTICAZIONE COPIE

CODICE PRATICA

ricpart



**TENUTO CONTO** in particolare che:

- le partecipazioni societarie regionali dirette sono le tre confermate nel piano di razionalizzazione di cui alla DGR del 27 marzo 2015 n. 474, adottato ai sensi della Legge n. 190/2014:
  - ✓ Finanziaria Ligure per lo Sviluppo Economico - F.I.L.S.E. S.p.A.;
  - ✓ Liguria Digitale S.c.p.A.;
  - ✓ Società per Cornigliano S.p.A.;
 alle quali si aggiungono due partecipazioni di minoranza in dismissione - Gruppo di Azione Locale delle Aree Rurali della Provincia della Spezia Società Cooperativa in liquidazione e Ponente Congressi S.c.ar.l. -, derivanti dal subentro nelle attività delle disciolte Aziende di Promozione Turistica (art. 27 L.r. n. 28/2006);
- le partecipazioni societarie indirette, tramite la finanziaria regionale F.I.L.S.E. S.p.A., sono classificate nei diversi settori: riqualificazione del territorio ed infrastrutture, servizi finanziari, società per lo sviluppo locale nonché società servizi e progetti, con quote di controllo su sette società, in alcuni casi esercitato in forma congiunta con altri soci; le partecipazioni societarie detenute da Ligurcapital S.p.A. al 23 settembre 2016 sono ventisette, finalizzate alla capitalizzazione di piccole e medie imprese liguri, al fine di contribuire alla realizzazione di programmi di sviluppo; la scadenza massima prevista dai regolamenti è al 31 dicembre 2023;
- le società controllate direttamente o indirettamente dalla Regione, dando evidenza delle società in house o con controllo analogo congiunto, sono indicate nella seguente tabella:

Società controllate direttamente	Società con controllo analogo congiunto (dirette/indirette)	Società controllate indirettamente
Finanziaria Ligure per lo Sviluppo Economico - F.I.L.S.E. SpA (in house)	Liguria Digitale SpA	Liguria Ricerche SpA (in house)
	ATPL Liguria SpA in liquidazione	Liguricapital SpA (in house)
	I.P.S. - Insediamenti Produttivi Savonesi SpA	Società Regionale della Liguria per l'internazionalizzazione delle imprese - Liguria International SpA (in house)
	Infrastrutture Recupero Energia Agenzia Regionale Ligure - I.R.E. SpA	Liguria Patrimonio Srl
		Parco Tecnologico Val Bormida Srl

- la seguente tabella evidenzia la ricognizione delle società a partecipazione diretta indicando l'attività svolta ed alcuni dati quali la quota di partecipazione, l'ammontare del capitale sociale, il patrimonio netto, il fatturato medio del triennio 2013-2015 ed il numero medio dei dipendenti dell'esercizio 2015:

Data - IL RESPONSABILE DEL PROCEDIMENTO

Data - IL SEGRETARIO

(Dott. Emanuele Cambiaso)

**ATTO**

AUTENTICAZIONE COPIE

CODICE PRATICA

ricpart



02.01. Ricognizione delle società a partecipazione diretta

Denominazione società	Anno di costituzione	% Quota di partecipazione	Attività svolta	Capitale sociale	Patrimonio netto 31/12/2015	Fatturato medio 2013-2015	N° medio dipendenti 2015
Finanziaria Ligure per lo Sviluppo Economico - F.I.L.S.E. S.p.A.	1975	79,11%	1) Creazione e potenziamento di aree idonee agli insediamenti produttivi o altre iniziative imprenditoriali; 2) Attuazione interventi a favore delle unità produttive di minori dimensioni operanti nel territorio della regione; 3) Prestazione di assistenza finanziaria mirata allo sviluppo economico delle imprese di minori dimensioni; 4) Promozione, realizzazione e gestione di infrastrutture di interesse regionale; 5) Incentivazione di iniziative di interesse regionale aventi carattere promozionale di altre attività di sviluppo economico; 6) Gestione di fondi istituiti con legge statale o regionale o derivanti dall'applicazione di programmi dell'Unione Europea; 7) Realizzazione e gestione di programmi, progetti e servizi pubblici.	24.700.566	28.724.435	9.566.260	71
LIGURIA DIGITALE S.c.p.A.	1988	99,95%	Produzione servizi di interesse generale ex L.r. 42/2006 implementando servizi di natura pubblica per la P.A. e la collettività ligure; Realizzazione e messa a disposizione di un sistema integrato di servizi informativi ed informatici e la diffusione di una cultura dell'informazione; supporto alla programmazione assistenza tecnica e consulenza per lo sviluppo della società dell'informazione in Liguria e sulle soluzioni ICT per il sistema pubblico ligure, nonché di promozione dell'innovazione ICT.	2.582.500	10.611.974	42.612.186	411
SOCIETA' PER CORNIGLIANO S.p.A.	2003	45,00%	Esecuzione degli interventi di risanamento ambientale, infrastrutturazione, razionalizzazione e valorizzazione delle aree occupate dallo stabilimento dell'ILVA di Genova Cornigliano per consentire insediamenti socio produttivi strategici di rilevante interesse regionale, ambientalmente compatibili.	11.975.277	13.506.639	10.473.301	4
PONENTE CONGRESSI Soc. Cons. a r.l.	2003	10,00%	Nessuna. Oggetto sociale: Promozione potenzialità turistiche con particolare riferimento allo svolgimento di congressi, eventi, manifestazioni, fiere da svolgersi nella provincia di Savona, favorendo e realizzando ogni attività idonea a tal fine.	13.000	13.985	-	-
GRUPPO DI AZIONE LOCALE DELLE AREE RURALI DELLA PROVINCIA DELLA SPEZIA SOCIETA' COOPERATIVA IN LIQUIDAZIONE	1997	4,35%	Oggetto sociale: Programmazione, realizzazione gestione degli interventi previsti dal Piano di Sviluppo Locale finanziato dal Programma Leader Plus. Lo scioglimento e la messa in liquidazione della società è stato deliberato il 17 dicembre 2010 mentre con D.M. MI.S.E. del 1 ottobre 2015 la società è posta in liquidazione coatta amministrativa.	2.823	n.d. (-7.891 al 31/12/2013)	-	-

Nota: il fatturato medio, come da precisazione del Dipartimento del Tesoro del Ministero dell'Economia e delle Finanze, è determinato dalla somma delle voci del conto economico A1) "Ricavi delle vendite e delle prestazioni" e A5) "Altri ricavi e proventi" con esclusione dei contributi in conto esercizio.

- i dati sopra riportati evidenziano che il valore nominale delle partecipazioni societarie dirette ammonta ad euro 27,5 milioni mentre quello patrimoniale ad euro 39,4 milioni; il valore delle partecipazioni della finanziaria regionale, iscritto nel bilancio dell'esercizio 2015, è di 19.160.281 euro (19.077.247 al 31 dicembre 2016);
- le società a partecipazione regionale diretta o indiretta che rientrano nelle fattispecie definite dall'articolo 20, 2° comma, del D. Lgs. n. 175/2016, con conseguente necessità di interventi di razionalizzazione sono elencate nella seguente tabella, che, peraltro, include le società già in fase di liquidazione:

Data - IL RESPONSABILE DEL PROCEDIMENTO

Data - IL SEGRETARIO

(Dott. Emanuele Cambiaso)

<b>ATTO</b>	AUTENTICAZIONE COPIE	CODICE PRATICA
		ricpart
PAGINA : 8	COD. ATTO : DELIBERAZIONE	



SOCIO	SOCIETA'	Partecip in società non rientranti categorie art. 4 art 20 c. 2 lett. a)	società senza dipendenti o n. dip. < amm.ri art 20 c. 2 lett. b)	Partecip in società x attività analoghe o similari art 20 c. 2 lett. c)	Fatturato < 500 k € art 20 c. 2 lett. d)	Perdita 4 anni su 5 art 20 c. 2 lett. e)	Necessità contenimento costi funzionamento art 20 c. 2 lett. f)	Necessità aggregazione società aventi oggetto attività consentite all'art. 4 art 20 c. 2 lett. g)
REGIONE	GRUPPO DI AZIONE LOCALE DELLE AREE RURALI DELLA PROVINCIA DELLA SPEZIA SOCIETA' COOPERATIVA IN LIQUIDAZIONE		0		0			
	PONENTE CONGRESSI Scarl		0 < 6		0			
	SOCIETA' PER CORNIGLIANO SPA		4 < 5					
FILISPA	AREA 24 SPA		3 < 5					
	AZIENDA AGRICOLA DIMOSTRATIVA S.r.l.					società costituita per la gestione di un servizio d'interesse generale		
	ATPL Liguria S.p.A. - Agenzia regionale per il trasporto pubblico locale		0		60 K €			
	CAIRO REINDUSTRIA in liquidazione		0		4 K €			
	CENTRO FIERISTICO DELLA SPEZIA S.r.l.		0		142 K €	non applicabile ex-art. 26, c.12 quater T.U.		
	Distretto Ligure delle Tecnologie Marine - D.L.T.M. S.c.r.l.		9 < 18			società costituita per la gestione di un servizio d'interesse generale		
	FIDICOM Soc. Coop. a r.l.		3 < 5					
	FIERA DI GENOVA SpA in liquidazione	non applicabile ex-art. 26, c. 2 DLgs 175/2016					non applicabile ex-art. 26, c.12 quater T.U.	
	I.P.S. S.c.p.A. - Insediamenti Produttivi Savonesi							art. 3 c 8 LR n. 33/2016
	LIGURIA PATRIMONIO S.r.l. a Socio Unico		0 < 1			società costituita per la gestione di un servizio d'interesse generale		
	LIGURIA RICERCHE SpA						art. 3 c 7 LR n. 33/2016	art. 3 c 7 LR n. 33/2016
	PARCO TECNOLOGICO VAL BORMIDA S.r.l. a Socio Unico					187 K €	società costituita per la gestione di un servizio d'interesse generale	
	SIIT S.c.p.A.		3 < 23					
SPEDIA S.p.A. in liquidazione					110 K €			
S.P.E.I. S.r.l. in liquidazione					26 K €			
Note:								
	società in fase di liquidazione							

Data - IL RESPONSABILE DEL PROCEDIMENTO

Data - IL SEGRETARIO

(Dott. Emanuele Cambiaso)

<b>ATTO</b>	<b>AUTENTICAZIONE COPIE</b>	<b>CODICE PRATICA</b>
		ricpart
<b>PAGINA : 9</b>	<b>COD. ATTO : DELIBERAZIONE</b>	





CONSIDERATO che:

- le informazioni in ordine alle partecipazioni detenute sono contenute nel documento allegato alla presente deliberazione per farne parte integrante e sostanziale, redatto secondo gli schemi di cui alla citata deliberazione della Corte dei Conti n. 19/SEZAUTO/2017/INPR del 19 luglio 2017;
- le partecipazioni societarie da mantenere senza interventi di razionalizzazione sono:
  - Finanziaria Ligure per lo Sviluppo Economico – F.I.L.S.E. SpA;
  - Liguria Digitale S.c.p.A. (trasformata in società per azioni dal 1 giugno 2017);
  - Società per Cornigliano S.p.A. (\*);
  - I.R.E. S.p.A.;
  - Ligurcapital S.p.A.;
  - Liguria Ricerche S.p.A.;
  - Rete Fidi Liguria S.c.p.A.;
  - Società regionale per l'internazionalizzazione della Liguria – Liguria International ScpA;

(\*) La Società per Cornigliano S.p.A. rientra nelle fattispecie di cui all'articolo 20, c.2 lett. b) del D.Lgs. n. 175/2016; la composizione dell'organo amministrativo dovrà essere adeguata alle disposizioni del testo unico fermo restando che l'incarico degli amministratori è attualmente svolto a titolo gratuito per cui l'eventuale riduzione del loro numero non determinerebbe risparmi di spesa.

- ai sensi del citato articolo 24, del testo unico, occorre individuare le partecipazioni da alienare, con alienazione che deve avvenire entro un anno dalla conclusione della ricognizione e quindi dall'approvazione della presente delibera;
- il riepilogo delle partecipazioni societarie con interventi di razionalizzazione è sintetizzato nella seguente tabella;

**05. AZIONI DI RAZIONALIZZAZIONE**

05.05. Riepilogo

Azione di razionalizzazione	Progressivo	Denominazione società	% Quota di partecipazione	Tempi di realizzazione degli interventi	Risparmi attesi (importo)
Liquidazione	Ind_2	ATPL LIGURIA SpA	31,64%	entro dicembre 2017 [lo scioglimento e la messa in liquidazione è stato deliberato il 24/10/2016]	145 mila euro rispetto ai costi della produzione del 2015 - [gli oneri di liquidazione saranno per la maggior parte coperti dal Fondo Rischi e Oneri di Liquidazione, accantonato nell'esercizio 2016 per euro 63.060].
Fusione/Incorporazione	Ind_9	FIDICOM LIGURIA Scarl	2,52%	1 gennaio 2017 [Incorporata in Rete Fidi Liguria]	34.632 euro (compensi organi sociali)
	Ind_11	I.P.S. ScpA - Insediamenti Produttivi Savonesi	8,79%	progetto di incorporazione della società in I.R.E. SpA	43.142 euro nel 2017, 121.275 euro nel 2017 e nel 2018
	Ind_24	RI.GENOVA Srl	18,36%	dicembre 2016. [Atto di scissione del 23/12/2016 con attribuzione patrimonio ad I.R.E. SpA ed SPIM SpA]	31.120 euro (compensi organi sociali)

Data - IL RESPONSABILE DEL PROCEDIMENTO

Data - IL SEGRETARIO

(Dott. Emanuele Cambiaso)

**ATTO**

AUTENTICAZIONE COPIE

CODICE PRATICA

ricpart



**05. AZIONI DI RAZIONALIZZAZIONE**

05.05. Riepilogo

Azione di razionalizzazione	Progressivo	Denominazione società	% Quota di partecipazione	Tempi di realizzazione degli interventi	Risparmi attesi (importo)
Contenimento dei costi	Ind_1	AREA 24 SpA	34,02%	Riduzione numero amministratori entro l'approvazione del bilancio dell'esercizio 2017. Razionalizzazione dei costi di esercizio come previsto dal piano industriale 2017-2016 approvato dal C.d.A. della società il 9 giugno 2017	157.163 euro nel 2017 e 307.163 euro nel 2018
	Ind_8	Distretto Ligure delle Tecnologie Marine - D.L.T.M. S.c.r.l.	8,79%	entro giugno 2018 revisione della governance societaria ed approvazione del piano industriale	da definire nel piano industriale e dalla revisione della governance.
	Ind_14	LIGURIA PATRIMONIO Srl	79,11%	entro il 2019	10.000 euro nel 2017, 25.000 euro nel 2018 e 40.000 nel 2019
	Ind_16	PARCO TECNOLOGICO VALBORMIDA SRL	79,11%	entro settembre 2018	Il Piano di risanamento industriale consentirà di ridurre le perdite conseguite nel corso degli ultimi esercizi dalla Società afferenti le spese di gestione, con esclusione della quota imputabile agli ammortamenti di competenza annua, attraverso un previsto incremento dei ricavi.
	Ind_19	SIIT ScpA	5,93%	entro rinnovo organo amministrativo rinnovo della governance societaria: entro giugno 2018 approvazione del piano industriale	da definire nel piano industriale. nessun risparmio dalla revisione della governance stante l'assenza di compensi per gli amministratori
Cessione/Alienazione quote	Dir_4	PONENTE CONGRESSI Soc. Cons. a r.l.	10,00%	entro settembre 2018	0
	Ind_3	AZIENDA AGRICOLA DIMOSTRATIVA Srl	9,79%	entro settembre 2018	0
	Ind_4	BANCA POPOLARE ETICA ScpA	0,05%	entro settembre 2018	0
	Ind_6	CENTRO AGROALIMENTARE LEVANTE LIGURE E LUNIGIANA Srl	3,88%	entro settembre 2018	0
	Ind_7	CENTRO FIERISTICO DELLA SPEZIA Srl	7,35%	entro settembre 2018	0
	Ind_22	SVILUPPO GENOVA S.p.A.	4,75%	entro settembre 2018	0

Data - IL RESPONSABILE DEL PROCEDIMENTO

Data - IL SEGRETARIO

(Dott. Emanuele Cambiaso)

**ATTO**

AUTENTICAZIONE COPIE

CODICE PRATICA

ricpart



**ATTESO CHE:**

- l'elenco soprariportato non include le ventisette partecipazioni societarie di Ligurcapital S.p.A. in piccole e medie imprese al fine di agevolarne lo sviluppo che saranno alienate secondo le specifiche tempistiche previste dai bandi di riferimento e dai piani di investimento; l'alienazione è prevista entro il 2021, salvo esercizio anticipato dell'opzione di acquisto da parte dei soci di riferimento;
- viene confermata la volontà di alienazione della partecipazione in Sviluppo Genova S.p.A., già prevista con la DGR n. 474/2015, salvo diverse intese con il Comune di Genova, socio di maggioranza;

RILEVATO che in caso di mancata adozione dell'atto ricognitivo ovvero di mancata alienazione entro il predetto termine annuale, considerato quanto stabilito dall'articolo 21 del D.Lgs. n. 100/2017, la Regione non potrà esercitare i diritti sociali nei confronti della società e, fatti salvi in ogni caso il potere di alienare la partecipazione e gli atti di esercizio dei diritti sociali dallo stesso compiuti, la stessa sarà liquidata in denaro in base ai criteri stabiliti dall'art. 2437-ter, comma 2, cod. civ., e seguendo il procedimento di cui all'articolo 2437-quater, codice civile;

CONSIDERATO necessario procedere all'alienazione delle partecipazioni detenute nelle seguenti società, ritenute non strategiche già con la citata DGR n. 474/2015, da effettuarsi nel rispetto dei principi di pubblicità trasparenza e non discriminazione:

SOCIETA'	Capitale sociale	Quota partecipazione Regione / FILSE	Valore nominale partecipazione Regione / Filse	Valore partecipazione a bilancio
Ponente Congressi S.c.ar.l.	13.000	10%	1.300	1.300
Sviluppo Genova S.p.A.	5.164.500	6%	309.870	254.325
Centro Fieristico della Spezia S.r.l.	5.382.500	9,29%	500.000	355.697
Centro Agroalimentare Levante Ligure e Lunigiana S.r.l.	1.321.140	4,91%	64.938	64.557
Azienda Agricola Dimostrativa S.r.l.	844.050	12,38%	104.602	104.757
Banca Popolare Etica S.c.p.A.	59.379.863	0,069%	37.439	37.443
				<b>818.079</b>

RITENUTO, pertanto, di:

- approvare la ricognizione delle partecipazioni societarie possedute dalla Regione Liguria alla data del 23 settembre 2016, accertandole come da "Revisione straordinaria delle partecipazioni ex art. 24 D.Lgs. n. 175/2016" allegata alla presente deliberazione, che ne costituisce parte integrante e sostanziale;

Data - IL RESPONSABILE DEL PROCEDIMENTO

Data - IL SEGRETARIO

(Dott. Emanuele Cambiaso)

**ATTO**

AUTENTICAZIONE COPIE

CODICE PRATICA

ricpart

PAGINA : 12

COD. ATTO : DELIBERAZIONE



- approvare il mantenimento delle partecipazioni societarie sopra indicate, già confermate dalla L.r. n. 20/2014 e dalla DGR n. 474/2015;
- approvare le azioni di razionalizzazione sintetizzate nella tabella riepilogativa 5.05 sopra riportata;
- dare atto delle seguenti operazioni avvenute successivamente al 23 settembre 2016:
  - la trasformazione di LIGURIA DIGITALE S.c.p.A. in società per azioni (efficacia dal 1 giugno 2017);
  - lo scioglimento e messa in liquidazione di ATPL Liguria S.p.A. (efficacia dal 7 novembre 2016);
  - l'incorporazione di FIDICOM Liguria S.c.ar.l. in RETE FIDI Liguria S.c.p.A. (giugno 2017);
  - la cancellazione dal registro delle imprese di RI.GENOVA S.r.l. a seguito dell'atto di scissione del 23/12/2016 con attribuzione del patrimonio ad I.R.E. S.p.A. e SPIM S.p.A.;
  - l'alienazione da parte di LIGURCAPITAL S.p.A. delle partecipazioni detenute in BIZJOURNAL Srl (16 marzo 2017) e CENTRO S.p.A. (30 marzo 2017);
- dare mandato alla Finanziaria Ligure per lo Sviluppo Economico – F.I.L.S.E. S.p.A. per l'attuazione delle azioni di razionalizzazione sopraindicate;
- dare mandato al Presidente della Giunta regionale per ridefinire con i soci della Società per Cornigliano S.p.A. la revisione della governance in attuazione delle disposizioni del D.Lgs. n. 175/2016;
- dare mandato al dirigente del Settore Presidenza per quanto attiene:
  - la comunicazione dell'esito della ricognizione di cui alla presente deliberazione al Ministero dell'Economia e delle Finanze – Dipartimento del Tesoro, entro il 30 ottobre p.v., tramite specifico applicativo Partecipazioni al Portale Tesoro – <https://portaletesoro.mef.gov.it> ai sensi dell'articolo 17, D.L. n. 90/2014, e s.m.i., con le modalità ex D.M. 25 gennaio 2015 e s.m.i. ;
  - l'invio di copia della presente deliberazione alla competente Sezione regionale di controllo della Corte dei conti, con le modalità indicate dall'articolo 24, commi 1 e 3, D.Lgs. n. 175/2016 e dell'articolo 21 D.Lgs. n. 100/2017.

Su proposta del Presidente

**DELIBERA**

- di approvare, per le ragioni indicate in premessa che si intendono integralmente richiamate, la ricognizione delle partecipazioni societarie possedute dalla Regione Liguria alla data del 23 settembre 2016, accertandole come da "Revisione straordinaria delle partecipazioni ex art. 24 D.Lgs. n. 175/2016", allegata alla presente deliberazione, che ne costituisce parte integrante e sostanziale;

Data - IL RESPONSABILE DEL PROCEDIMENTO

Data - IL SEGRETARIO

(Dott. Emanuele Cambiaso)

**ATTO**

AUTENTICAZIONE COPIE

CODICE PRATICA

ricpart

PAGINA : 13

COD. ATTO : DELIBERAZIONE



– di approvare il mantenimento delle seguenti partecipazioni societarie senza interventi di razionalizzazione:

- Finanziaria Ligure per lo Sviluppo Economico – F.I.L.S.E. S.p.A. (L.r. n. 48/1973 e ss.mm.ii;)
- Liguria Digitale S.c.p.A. (L.r. n. 17/1985; L.r. 42/2006; L.r. n. 20/2014; art. 3 L.r. n. 33/2016);  
(trasformata in S.p.A. dal 1 giugno 2017)
- Società per Cornigliano S.p.A. (art. 53 Legge 28/12/2001 n. 488; L.r. n. 22/2002 e s.m.i);
- Ligurcapital S.p.A.
- IRE S.p.A. (L.r. n. 6/2011, art. 3 L.r. n. 33/2016);
- Liguria Ricerche S.p.A. (art. 2, comma 2, della L.r. n. 48/1973);
- Rete Fidi Liguria S.c.p.A. (L.r. 30 novembre 2004 n. 25)
- Società regionale per l'internazionalizzazione delle imprese – Liguria International S.c.p.A. (L.r. n. 28/2007);

– di procedere all'alienazione, da effettuarsi nel rispetto dei principi di pubblicità trasparenza e non discriminazione, della seguenti partecipazioni societarie dirette / indirette:

- Ponente Congressi S.c.ar.l.
- Sviluppo Genova S.p.A.
- Centro Fieristico della Spezia S.r.l.
- Centro Agroalimentare Levante Ligure e Lunigiana S.r.l.
- Azienda Agricola Dimostrativa S.r.l.
- Banca Popolare Etica S.c.p.A.

mentre l'alienazione delle ventisette partecipazioni di Ligurcapital S.p.A. in piccole e medie imprese al fine di agevolarne lo sviluppo avverrà secondo le specifiche tempistiche previste dai bandi di riferimento

Data - IL RESPONSABILE DEL PROCEDIMENTO

Data - IL SEGRETARIO

(Dott. Emanuele Cambiaso)

**ATTO**

AUTENTICAZIONE COPIE

CODICE PRATICA

ricpart

PAGINA : 14

COD. ATTO : DELIBERAZIONE



e dai piani di investimento (l'alienazione è prevista entro il 2023, salvo esercizio anticipato dell'opzione di acquisto da parte dei soci di riferimento);

- di individuare specificatamente le partecipazioni oggetto delle seguenti azioni di razionalizzazione:
  - Contenimento dei costi
    - AREA 24 S.p.A.
    - Distretto Ligure delle Tecnologie Marine D.L.T.M. S.c.ar.l.
    - Liguria Patrimonio S.r.l. a socio unico
    - Parco Tecnologico Valbormida S.r.l. a socio unico
    - SIIT S.c.p.A.
  - Liquidazione
    - ATPL Liguria S.p.A. – Agenzia regionale per il trasporto pubblico locale in liquidazione
  - Fusione / Incorporazione
    - I.P.S. S.c.p.A. Insedimenti Produttivi Savonesi
    - FIDICOM Liguria S.c.ar.l.
    - RI.GENOVA S.r.l.
- di dare atto delle seguenti operazioni avvenute successivamente al 23 settembre 2016:
  - trasformazione di LIGURIA DIGITALE S.c.p.A. in società per azioni (efficacia dal 1 giugno 2017);
  - scioglimento e messa in liquidazione di ATPL Liguria S.p.A. (efficacia dal 7 novembre 2016);
  - incorporazione di FIDICOM Liguria S.c.ar.l. in RETE FIDI Liguria S.c.p.A. (giugno 2017);
  - cancellazione dal registro delle imprese di RI.GENOVA S.r.l. a seguito dell'atto di scissione del 23/12/2016 con attribuzione del patrimonio ad I.R.E. S.p.A. e SPIM S.p.A.;
  - alienazione da parte di LIGURCAPITAL S.p.A. delle partecipazioni detenute in BIZJOURNAL Srl (16 marzo 2017) e CENTRO S.p.A. (30 marzo 2017);
- di dare mandato alla Finanziaria Ligure per lo Sviluppo Economico – F.I.L.S.E. S.p.A. per l'attuazione delle azioni di razionalizzazione;
- di dare mandato al Presidente della Giunta regionale per ridefinire con i soci della Società per Cornigliano S.p.A. la revisione della governance in attuazione delle disposizioni del D.Lgs. n. 175/2016;

Data - IL RESPONSABILE DEL PROCEDIMENTO

Data - IL SEGRETARIO

(Dott. Emanuele Cambiaso)

**ATTO**

AUTENTICAZIONE COPIE

CODICE PRATICA

ricpart

PAGINA : 15

COD. ATTO : DELIBERAZIONE

SCHEMA N.....NP/17043  
DEL PROT. ANNO.....2017



## REGIONE LIGURIA - Giunta Regionale

Segreteria Generale  
Presidenza - Settore

- di dare mandato al dirigente del Settore Presidenza per quanto attiene:
  - la comunicazione dell'esito della ricognizione di cui alla presente deliberazione al Ministero dell'Economia e delle Finanze – Dipartimento del Tesoro, entro il 30 ottobre p.v., tramite specifico applicativo Partecipazioni al Portale Tesoro – <https://portaletesoro.mef.gov.it> ai sensi dell'articolo 17, D.L. n. 90/2014, e s.m.i., con le modalità ex D.M. 25 gennaio 2015 e s.m.i.;
  - l'invio di copia della presente deliberazione alla competente Sezione regionale di controllo della Corte dei conti, con le modalità indicate dall'articolo 24, commi 1 e 3, D. Lgs. n. 175/2016 e dell'articolo 21 D. Lgs. n. 100/2017.

----- FINE TESTO -----

Si attesta la regolarità amministrativa, tecnica e contabile del presente atto.

Data - IL DIRIGENTE

(Dott. Iacopo Avegno)

Data - IL SEGRETARIO GENERALE

(Avv. Pietro Paolo Giampellegrini)

Data - IL RESPONSABILE DEL PROCEDIMENTO

(Dott. Emanuele Cambiaso)

Data - IL SEGRETARIO

**ATTO**

AUTENTICAZIONE COPIE

CODICE PRATICA

ricpart

PAGINA : 16

COD. ATTO : DELIBERAZIONE

SCHEMA N..... NP/17043  
DEL PROT. ANNO ..... 2017



**REGIONE LIGURIA - Giunta Regionale**

Segreteria Generale  
Presidenza - Settore

**N. 786**

IN DATA : 28/09/2017

**OGGETTO** : REVISIONE STRAORDINARIA DELLE PARTECIPAZIONI SOCIETARIE EX ARTICOLO 24 DEL D.LGS 19 AGOSTO 2016 N. 175, COME MODIFICATO DAL D.LGS 16 GIUGNO 2017 N. 100 - RICOGNIZIONE PARTECIPAZIONI POSSEDUTE - INDIVIDUAZIONE AZIONI DI RAZIONALIZZAZIONE.

**DOCUMENTI ALLEGATI COSTITUITI DAL NUMERO DI PAGINE A FIANCO DI CIASCUNO INDICATE**

Allegato A: Relazione

Allegato B: Schede delle partecipazioni societarie redatte secondo le linee di indirizzo per le ricognizioni ed i piani di razionalizzazione degli organismi partecipati dagli enti territoriali di cui alla deliberazione n. 19/SEZAUT/2017/INPR della Corte dei Conti – Sezione delle Autonomie

**INDICE**

- 01.**            SCHEDA ANAGRAFICA
- 02.**            RICOGNIZIONE DELLE SOCIETÀ PARTECIPATE
  - 02.01.       Ricognizione delle società a partecipazione diretta
  - 02.02.       Ricognizione delle società a partecipazione indiretta
  - 02.03.       Grafico delle relazioni tra partecipazioni
- 03.**            REQUISITI TESTO UNICO DELLE SOCIETÀ A PARTECIPAZIONE PUBBLICA (T.U.S.P.)
  - 03.01.       Finalità perseguite e attività ammesse (articoli 4 e 26)
  - 03.02.       Condizioni art. 20 co. 2
- 04.**            MANTENIMENTO SENZA INTERVENTI DI RAZIONALIZZAZIONE
- 05.**            AZIONI DI RAZIONALIZZAZIONE
  - 05.01.       Contenimento costi
  - 05.02.       Cessione/Alienazione quote
  - 05.03.       Liquidazione
  - 05.04.       Fusione/Incorporazione
  - 05.05.       Riepilogo
- 06.**            ELENCO MOTIVAZIONI

**PER UN TOTALE COMPLESSIVO DI PAGINE N. 149**

----- FINE TESTO -----

Data - IL RESPONSABILE DEL PROCEDIMENTO

(Dott. Emanuele Cambiaso)

<b>ALLEGATO ALL'ATTO</b>	<b>AUTENTICAZIONE COPIE</b>	<b>CODICE PRATICA :</b>  ricpart
	<b>PAGINA : 1</b>	
<b>COD. ATTO : DELIBERAZIONE</b>		



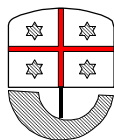

## **REGIONE LIGURIA**

**REVISIONE STRAORDINARIA DELLE PARTECIPAZIONI SOCIETARIE  
POSSEDUTE EX ARTICOLO 24 DEL D.LGS. 19 AGOSTO 2016 N. 175, COME  
MODIFICATO DAL D.LGS. 16 GIUGNO 2017 N. 100 – RICOGNIZIONE  
PARTECIPAZIONI POSSEDUTE AL 23 SETTEMBRE 2016 –  
INDIVIDUAZIONE AZIONI DI RAZIONALIZZAZIONE.**

**(AGGIORNAMENTO DEL PIANO DI RAZIONALIZZAZIONE EX-LEGE N.  
190/2014 APPROVATO CON DGR n. 474 DEL 27 MARZO 2015)**

**SETTEMBRE 2017**

L'articolo 24 del D.Lgs. 19 agosto 2016 n. 175 "Testo unico in materia di società a partecipazione pubblica", emanato in attuazione dell'articolo 18 della legge 7 agosto 2015 n. 124, come modificato dal D.Lgs. 16 giugno 2017, n. 100 stabilisce che le amministrazioni pubbliche, entro il 30 settembre 2017, debbano provvedere ad effettuare una ricognizione di tutte le partecipazioni possedute alla data del 23 settembre 2016, individuando quelle che devono essere alienate.

Tale disposizione prevede che le partecipazioni detenute, direttamente o indirettamente, a tale data debbano essere alienate od oggetto delle misure di cui all'articolo 20, commi 1 e 2, del testo unico – ossia di un piano di riassetto per la loro razionalizzazione, fusione o soppressione, anche mediante messa in liquidazione – qualora si verifica anche una sola delle seguenti condizioni:

- 1) non sono riconducibili ad alcuna delle categorie di cui all'articolo 4 del testo unico;
- 2) non soddisfano i requisiti di cui all'articolo 5, commi 1 e 2, in merito al perseguimento delle finalità istituzionali dell'ente, di cui all'articolo 4, comma 1 del testo unico, anche sul piano della convenienza economica e della sostenibilità finanziaria e in considerazione della possibilità di gestione diretta od esternalizzata del servizio affidato, nonché della compatibilità della scelta con i principi di efficienza, di efficacia e di economicità dell'azione amministrativa;
- 3) previste dall'articolo 20, comma 2, del testo unico:
  - a) partecipazioni societarie che non rientrino in alcuna delle categorie delle due precedenti;
  - b) società che risultano prive di dipendenti o abbiano un numero di amministratori superiore a quello dei dipendenti;
  - c) partecipazioni in società che svolgono attività analoghe o similari a quelle svolte da altre società partecipate o da enti pubblici strumentali;
  - d) partecipazioni in società che, nel triennio precedente, abbiano conseguito un fatturato medio non superiore a un 500 mila euro;
  - e) partecipazioni in società diverse da quelle costituite per la gestione di un servizio d'interesse generale che abbiano prodotto un risultato negativo per quattro dei cinque esercizi precedenti, tenuto conto che per le società di cui all'articolo 4, comma 7 del testo unico, ai fini della prima applicazione del criterio in esame, si considerano i risultati dei cinque esercizi successivi all'entrata in vigore del D.Lgs. n. 100/2017;
  - f) necessità di contenimento dei costi di funzionamento;
  - g) necessità di aggregazione di società aventi ad oggetto le attività consentite all'articolo 4 del testo unico;

La presente ricognizione, ai sensi dell'articolo 24, comma 2, del testo unico, costituisce aggiornamento del piano di razionalizzazione delle società partecipate e delle partecipazioni societarie direttamente o indirettamente possedute, adottato ai sensi dell'articolo 1, comma 612, della legge 23 dicembre 2014 n. 190, con la DGR n. 474 del 27 marzo 2015, rettificata con la DGR n. 619 del 24 aprile 2015.

La Regione, con la legge regionale 27 dicembre 2016 n. 33 "Disposizioni collegate alla legge di stabilità per l'anno finanziario 2017, ha definito le seguenti misure di razionalizzazione delle partecipazioni societarie, in prima applicazione del citato testo unico, perseguendo gli obiettivi previsti dalla legge regionale 16 febbraio 2016, n. 1 ("Legge sulla crescita"):

- la trasformazione di Liguria Digitale ScpA in società per azioni;
- la riorganizzazione e razionalizzazione di Liguria Ricerche S.p.A, finalizzata al contenimento della spesa, anche attraverso l'aggregazione di parte delle sue attività in F.I.L.S.E. S.p.A. o sue controllate;
- la razionalizzazione ed il potenziamento delle attività di I.R.E. S.p.A., incaricando la F.I.L.S.E. S.p.A di promuovere, previa verifica delle condizioni di fattibilità, la sua aggregazione con la partecipata I.P.S. S.p.A. nonché con altri soggetti aventi finalità analoghe o similari;
- la possibilità che F.I.L.S.E. S.p.A. concorra, tramite la partecipazione di cui alla L.r. n. 40/2002, al capitale di una società di scopo al fine di consentire una migliore gestione degli eventi espositivi nautici della Fiera di Genova;

Il seguente diagramma evidenzia le partecipazioni societarie dirette ed indirette al 23 settembre 2016:

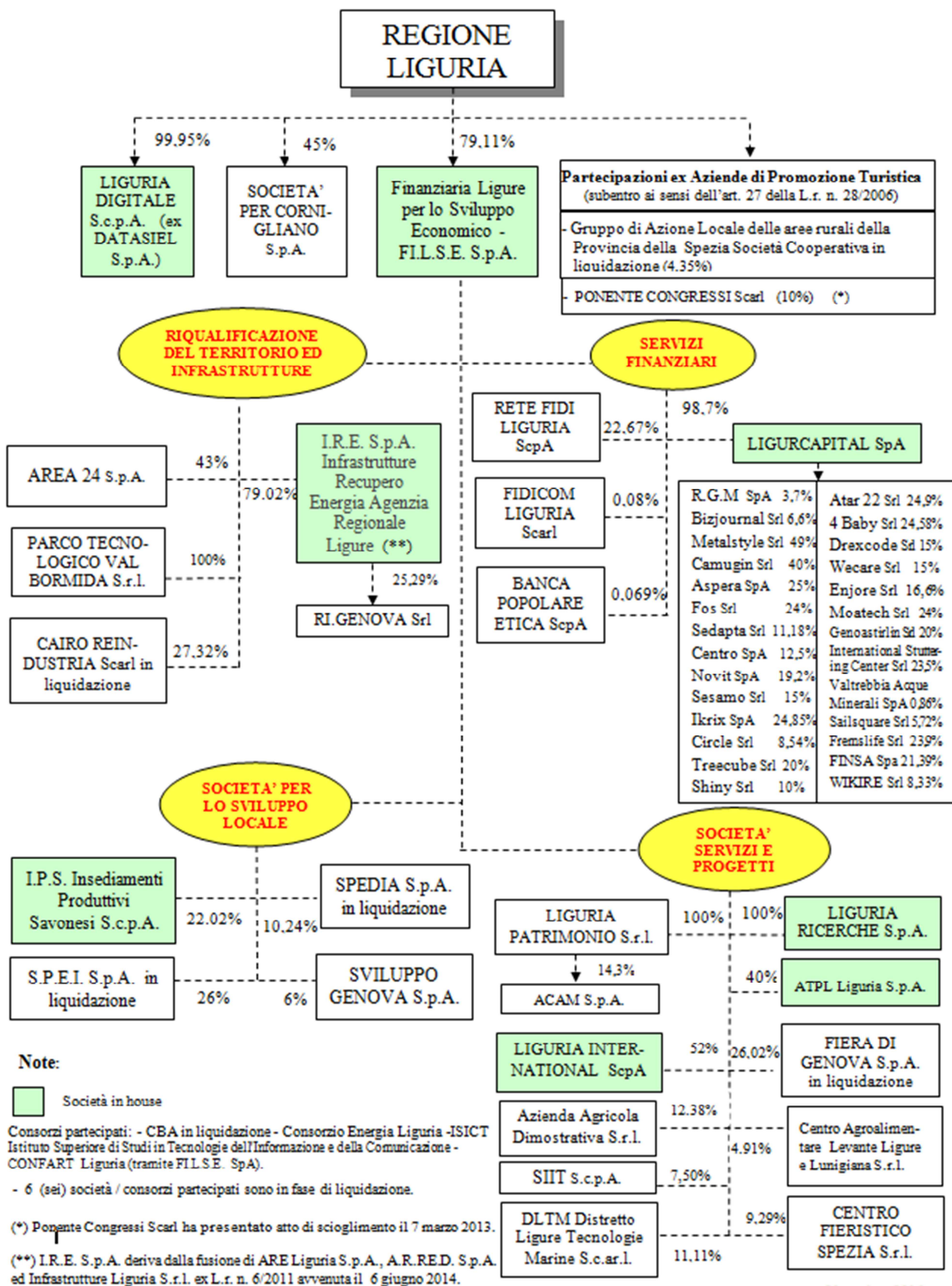

Le partecipazioni societarie regionali dirette sono le tre confermate nel piano di razionalizzazione di cui alla DGR del 27 marzo 2015 n. 474, adottato ai sensi della Legge n. 190/2014:

- ✓ Finanziaria Ligure per lo Sviluppo Economico - FIL S.E. S.p.A.;
- ✓ Liguria Digitale S.c.p.A.;
- ✓ Società per Cornigliano S.p.A.;

alle quali si aggiungono due partecipazioni di minoranza in dismissione - Gruppo di Azione Locale delle Aree Rurali della Provincia della Spezia Società Cooperativa in liquidazione e Ponente Congressi S.c.ar.l. -, derivanti dal subentro nelle attività delle disciolte Aziende di Promozione Turistica (art. 27 L.r. n. 28/2006).

Le partecipazioni societarie indirette, tramite la finanziaria regionale F.I.L.S.E. S.p.A., sono classificate nei diversi settori: riqualificazione del territorio ed infrastrutture, servizi finanziari, società per lo sviluppo locale nonché società servizi e progetti, con quote di controllo su sette società, in alcuni casi esercitato in forma congiunta con altri soci; le partecipazioni societarie di Ligurcapital S.p.A., in piccole e medie imprese liguri, per contribuire alla realizzazione di programmi di sviluppo, sono temporanee, sino ad un massimo di sei anni, e di minoranza.

Le società a partecipazione regionale diretta o indiretta che rientrano nelle fattispecie definite dall'articolo 20, 2° comma, del D. Lgs. n. 175/2016, con conseguente necessità di interventi di razionalizzazione sono di elencate nella seguente tabella:

	PARTECIPAZIONI DIRETTE	PARTECIPAZIONI INDIRETTE
<b>Partecipazioni in società non rientranti nelle categorie dell'art. 4</b> art 20 c. 2 lett. a) (*)		FIDICOM Soc. Coop. a r.l.
<b>Società senza dipendenti o con numero dipendenti inferiore al numero degli amministratori</b> art 20 c. 2 lett. b)	PONENTE CONGRESSI Scarl SOCIETA' PER CORNIGLIANO SPA	AREA 24 SPA ATPL Liguria S.p.A. CENTRO FIERISTICO DELLA SPEZIA S.r.l. Distretto Ligure delle Tecnologie Marine - D.L.T.M. S.c.r.l. FIDICOM Soc. Coop. a r.l. LIGURIA PATRIMONIO S.r.l. RI.GENOVA Srl SIIT S.c.p.A.
<b>Partecipazioni in società x attività analoghe o similari</b> art 20 c. 2 lett. c)		FIDICOM Soc. Coop. a r.l. I.P.S. ScpA SVILUPPO GENOVA SpA
<b>Fatturato &lt; 500 k €</b> art 20 c. 2 lett. d)	PONENTE CONGRESSI Scarl	ATPL Liguria S.p.A. CENTRO FIERISTICO DELLA SPEZIA S.r.l. FIDICOM Soc. Coop. a r.l. PARCO TECNOLOGICO VAL BORMIDA S.r.l. SIIT S.c.p.A.
<b>Perdita 4 anni su 5</b> art 20 c. 2 lett. e)		AZIENDA AGRICOLA DIMOSTRATIVA S.r.l. (*) CENTRO FIERISTICO DELLA SPEZIA S.r.l. (*) Distretto Ligure delle Tecnologie Marine - D.L.T.M. S.c.r.l. (*) LIGURIA PATRIMONIO S.r.l. PARCO TECNOLOGICO VAL BORMIDA S.r.l. RI.GENOVA Srl (*)
<b>Necessità contenimento costi funzionamento</b> art 20 c. 2 lett. f)		I.P.S. ScpA RI.GENOVA Srl
<b>Necessità aggregazione società aventi oggetto attività consentite all'art. 4</b> art 20 c. 2 lett. g)		RI.GENOVA Srl
Note:		
		(*) non applicabile ex-art. 26, c. 2 DLgs 175/2016 alle società del Gruppo Filse e Gruppo Ligurcapital (allegato A del D.Lgs. n. 175/2016).
		(*) non significativo per effetto di specifiche disposizioni del testo unico.

Le partecipazioni societarie da mantenere senza interventi di razionalizzazione sono:

- Finanziaria Ligure per lo Sviluppo Economico – F.I.L.S.E. S.p.A.;
- Liguria Digitale S.c.p.A. (trasformata in società per azioni dal 1 giugno 2017);
- Società per Cornigliano S.p.A.;
- I.R.E. S.p.A.;
- Ligurcapital S.p.A.;
- Liguria Ricerche S.p.A.;
- Rete Fidi Liguria S.c.p.A.;
- Società regionale per l'internazionalizzazione della Liguria – Liguria International ScpA;
- ACAM S.p.A.

Il riepilogo delle partecipazioni con interventi di razionalizzazione è sintetizzato nella seguente tabella:

## 05. AZIONI DI RAZIONALIZZAZIONE

### 05.05. Riepilogo

Azione di razionalizzazione	Progressivo	Denominazione società	% Quota di partecipazione	Tempi di realizzazione degli interventi	Risparmi attesi (importo)
Contenimento dei costi	Ind_1	AREA 24 SpA	34,02%	Riduzione numero amministratori entro l'approvazione del bilancio dell'esercizio 2017. Razionalizzaione dei costi di esercizio come previsto dal piano industriale 2017-2016 approvato dal C.d.A. della società il 9 giugno 2017	157.163 euro nel 2017 e 307.163 euro nel 2018
	Ind_8	Distretto Ligure delle Tecnologie Marine - D.L.T.M. S.c.r.l.	8,79%	entro giugno 2018 revisione della governance societaria ed approvazione del piano industriale	da definire nel piano industriale e dalla revisione della governance.
	Ind_14	LIGURIA PATRIMONIO Srl	79,11%	entro il 2019	10.000 euro nel 2017, 25.000 euro nel 2018 e 40.000 nel 2019
	Ind_16	PARCO TECNOLOGICO VALBORMIDA SRL	79,11%	entro settembre 2018	Il Piano di risanamento industriale consentirà di ridurre le perdite conseguite nel corso degli ultimi esercizi dalla Società afferenti le spese di gestione, con esclusione della quota imputabile agli ammortamenti di competenza annua, attraverso un previsto incremento dei ricavi.
	Ind_19	SIIT ScpA	5,93%	entro rinnovo organo amministrativo rinnovo della governance societarie: entro giugno 2018 approvazione del piano industriale	da definire nel piano industriale. nessun risparmio dalla revisione della governance stante l'assenza di compensi per gli amministratori
Cessione/Alienazione quote	Dir_4	PONENTE CONGRESSI Soc. Cons. a r.l.	10,00%	entro settembre 2018	0
	Ind_3	AZIENDA AGRICOLA DIMOSTRATIVA Srl	9,79%	entro settembre 2018	0
	Ind_4	BANCA POPOLARE ETICA ScpA	0,05%	entro settembre 2018	0
	Ind_6	CENTRO AGROALIMENTARE LEVANTE LIGURE E LUNIGIANA Srl	3,88%	entro settembre 2018	0
	Ind_7	CENTRO FIERISTICO DELLA SPEZIA Srl	7,35%	entro settembre 2018	0
	Ind_22	SVILUPPO GENOVA S.p.A.	4,75%	entro settembre 2018	0
Liquidazione	Ind_2	ATPL LIGURIA SpA	31,64%	entro dicembre 2017 [lo scioglimento e la messa in liquidazione è stato deliberato il 24/10/2016]	145 mila euro rispetto ai costi della produzione del 2015 [gli oneri di liquidazione saranno per la maggior parte coperti dal Fondo Rischi e Oneri di Liquidazione, accantonato nell'esercizio 2016 per euro 63.060].
Fusione/Incorporazione	Ind_9	FIDICOM LIGURIA Scarl	2,52%	1 gennaio 2017 [incorporata in Rete Fidi Liguria]	34.632 euro (compensi organi sociali)
	Ind_11	I.P.S. ScpA - Insediamenti Produttivi Savonesi	8,79%	progetto di incorporazione della società in I.R.E. SpA	43.142 euro nel 2017, 121.275 euro nel 2017 e nel 2018
	Ind_24	RI.GENOVA Srl	18,36%	dicembre 2016. [Atto di scissione del 23/12/2016 con attribuzione patrimonio ad I.R.E. SpA ed SPIM SpA]	31.120 euro (compensi organi sociali)

Le ventisette partecipazioni societarie di Ligurcapital S.p.A. in piccole e medie imprese acquisite al fine di agevolare lo sviluppo saranno alienate secondo le specifiche tempistiche previste dai bandi di riferimento e dai piani di investimento; l'alienazione è prevista entro il 2021, salvo esercizio anticipato dell'opzione di acquisto da parte dei soci di riferimento.

La Società per Cornigliano S.p.A. rientra nelle fattispecie di cui all'articolo 20, c.2 lett. b) del D.Lgs. n. 175/2016; la composizione dell'organo amministrativo dovrà essere adeguata alle disposizioni del testo unico fermo restando che l'incarico degli amministratori è svolto a titolo gratuito per cui l'eventuale riduzione del loro numero non determinerebbe risparmi di spesa.

La volontà di procedere alla dismissione delle partecipazioni detenute nelle seguenti società è già stata espressa con la DGR n. 474/2015 in quanto ritenute non strategiche:

SOCIETA'	Capitale sociale	Quota partecipazione Regione / Filse	Valore nominale partecipazione Regione / Filse	Valore partecipazione a bilancio
Ponente Congressi S.c.ar.l.	13.000	10%	1.300	1.300
Sviluppo Genova S.p.A.	5.164.500	6%	309.870	254.325
Centro Fieristico della Spezia S.r.l.	5.382.500	9,29%	500.000	355.697
Centro Agroalimentare Levante Ligure e Lunigiana S.r.l.	1.321.140	4,91%	64.938	64.557
Azienda Agricola Dimostrativa S.r.l.	844.050	12,38%	104.602	104.757
Banca Popolare Etica S.c.p.A.	59.379.863	0,069%	37.439	37.443
				<b>818.079</b>

In attuazione delle linee di indirizzo definite dalla Corte dei Conti con la deliberazione n. 19/SEZAUTO/INPR del 19/7/2017 sono state compilate le schede relative alle cinquantasei società partecipate alla data del 23 settembre 2016 (5 dirette e 51 indirette):.

Partecipazioni societarie	N.	Mantenimento senza interventi	Azioni di razionalizzazione	Partecipazioni in società già in liquidazione
dirette	5	3	1	1
indirette tramite:				
- Filse S.p.A.	22	5	13	4
- Liguria Patrimonio Srl	1	1	-	-
- IRE S.p.A.	1	-	1	-
- Ligurcapital S.p.A.	27	27	-	-
Totale indirette	51	33	14	4
Totale partecipazioni	56	36	15	5

Per le partecipazioni di Ligurcapital SpA le schede 3.02 non evidenziano la sussistenza delle citate condizioni di cui all'art. 20 c. 2 del testo unico in quanto non riferibili alla specifica fattispecie.

**LINEE GUIDA PER LE RICOGNIZIONI E I PIANI DI RAZIONALIZZAZIONE  
DEGLI ORGANISMI PARTECIPATI DAGLI ENTI TERITORIALI  
(ART. 24 D.LGS. N. 175/2016)**

**01. SCHEDA ANAGRAFICA**

**Tipologia Ente:** Regione/Provincia autonoma

**Denominazione Ente:** LIGURIA

**Codice fiscale dell'Ente:** 00849050109

L'ente ha già adottato il piano operativo di razionalizzazione ai sensi dell'art. 1 co. 612, l. n. 190/2014  SI

**Dati del referente/responsabile per la compilazione del piano**

Dirigente Settore Presidenza

**Nome:**

IACOPO

**Cognome:**

AVEGNO

**Recapiti:**

**Indirizzo:**

Piazza De Ferrari 1 16121 GENOVA

**Telefono:**

0105484025

**Fax:**

0105373890

**Posta elettronica:**

iacopo.avegno@regione.liguria.it; dir.presidenza@regione.liguria.it

## **02. RICOGNIZIONE DELLE SOCIETÀ PARTECIPATE**

*Se l'ente partecipa al capitale di una società sia direttamente sia indirettamente, compilare sia la scheda 02.01. sia la scheda 02.02.*

02.01. Ricognizione delle soci 02.01. Ricognizione delle società a partecipazione diretta

<b>Progressivo</b>	<b>Codice fiscale società</b>	<b>Denominazione società</b>	<b>Anno di costituzione</b>	<b>% Quota di partecipazione</b>	<b>Attività svolta</b>	<b>Partecipazione di controllo</b>	<b>Società in house</b>	<b>Quotata (ai sensi del d.lgs. n. 175/2016)</b>	<b>Holding pura</b>
<b>A</b>	<b>B</b>	<b>C</b>	<b>D</b>	<b>E</b>	<b>F</b>	<b>G</b>	<b>H</b>	<b>I</b>	<b>J</b>
Dir_1	00616030102	Finanziaria Ligure per lo Sviluppo Economico FI.L.S.E. S.p.A.	1975	79,11%	1) Creazione e potenziamento di aree idonee agli insediamenti produttivi o altre iniziative imprenditoriali; 2) Attuazione interventi a favore delle unità produttive di minori dimensioni operanti nel territorio della regione; 3) Prestazione di assistenza finanziaria mirata allo sviluppo economico delle imprese di minori dimensioni; 4) Promozione, realizzazione e gestione di infrastrutture di interesse regionale; 5) Incentivazione di iniziative di interesse regionale aventi carattere promozionale di altre attività di sviluppo economico; 6) Gestione di fondi istituiti con legge statale o regionale o derivanti dall'applicazione di programmi dell'Unione Europea; 7) Realizzazione e gestione di programmi, progetti e servizi pubblici.	SI	SI	NO	NO
Dir_2	02994540108	LIGURIA DIGITALE S.c.p.A.	1988	99,95%	Produzione servizi di interesse generale ex L.r. 42/2006 implementando servizi di natura pubblica per la P.A. e la collettività ligure; Realizzazione e messa a disposizione di un sistema integrato di servizi informativi ed informatici e la diffusione di una cultura dell'informazione; supporto alla programmazione assistenza tecnica e consulenza per lo sviluppo della società dell'informazione in Liguria e sulle soluzioni ICT per il sistema pubblico ligure, nonché di promozione dell'innovazione ICT.	SI	SI	NO	NO
Dir_3	01367680996	SOCIETA' PER CORNIGLIANO S.p.A.	2003	45,00%	Esecuzione degli interventi di risanamento ambientale, infrastrutturazione, razionalizzazione e valorizzazione delle aree occupate dallo stabilimento dell'ILVA di Genova Cornigliano per consentire insediamenti socio produttivi strategici di rilevante interesse regionale, ambientalmente compatibili.	NO	NO	NO	NO
Dir_4	01352690091	PONENTE CONGRESSI Soc. Cons. a r.l.	2003	10,00%	Società inattiva Oggetto sociale: Promozione potenzialità turistiche con particolare riferimento allo svolgimento di congressi, eventi, manifestazioni, fiere da svolgersi nella provincia di Savona, favorendo e realizzando ogni attività idonea a tal fine.	NO	NO	NO	NO



Progressivo	Codice fiscale società	Denominazione società	Anno di costituzione	% Quota di partecipazione	Attività svolta	Partecipazione di controllo	Società in house	Quotata (ai sensi del d.lgs. n. 175/2016)	Holding pura
A	B	C	D	E	F	G	H	I	J
Dir_5	01034220119	GRUPPO DI AZIONE LOCALE DELLE AREE RURALI DELLA PROVINCIA DELLA SPEZIA SOCIETA' COOPERATIVA IN LIQUIDAZIONE	1997	4,35%	Società in liquidazione coatta amministrativa. Oggetto sociale: Programmazione, realizzazione gestione degli interventi previsti dal Piano di Sviluppo Locale finanziato dal Programma Leader Plus. Lo scioglimento e la messa in liquidazione della società è stato deliberato il 17 dicembre 2010 mentre con D.M. MI.S.E. del 1 ottobre 2015 la società è posta in liquidazione coatta amministrativa.	NO	NO	NO	NO

Le società a partecipazione diretta (quotate e non quotate) sono sempre oggetto di ricognizione, anche se non controllate dall'ente.

Colonna B: Inserire codice di 11 cifre per le società aventi sede in Italia; codice di 11 cifre seguito da "E" per le società aventi sede all'estero.

Colonna C: Inserire la ragione sociale comprensiva della forma giuridica.

Colonna E: Inserire valori comprensivi di decimali.

Colonna F: Inserire una descrizione sintetica della/e attività effettivamente svolta/e.

Colonna G: Indicare se la partecipazione detenuta dall'amministrazione è di controllo ai sensi dell'art. 2359 c.c.

Colonna H: Indicare "SI" se l'Amministrazione esercita il controllo analogo o più Amministrazioni esercitano il controllo analogo congiunto.

Colonna I: Indicare "SI" se la società emette azioni quotate in mercati regolamentati; se ha emesso, al 31/12/2015, strumenti finanziari quotati in mercati regolamentati; se sia partecipata da società quotate o che hanno emesso strumenti finanziari quotati.

Colonna J: Indicare "SI" se la società ha come oggetto sociale esclusivo la gestione delle partecipazioni societarie per conto dell'Amministrazione.

## 02. RICOGNIZIONE DELLE SOCIETÀ PARTECIPATE

### 02.02. Ricognizione delle società a partecipazione indiretta

Progressivo	Codice fiscale società	Denominazione società	Anno di costituzione	Denominazione società/organismo tramite	% Quota di partecipazione società/organismo tramite	% Quota di partecipazione indiretta Amministrazione	Attività svolta	Partecipazione di controllo	Società in house	Quotata (ai sensi del d.lgs. n. 175/2016)	Holding pura
A	B	C	D	E	F	G	H	I	J	K	L
Ind_1	01311790081	AREA 24 S.p.A.	2002	Finanziaria Ligure per lo Sviluppo Economico - FI.L.S.E. S.p.A.	43,00%	34,02%	gestione interventi riuso sedimi ed immobili dell'ex ferrovia che attraversa i Comuni di San Lorenzo al Mare, Costarainera, Cipressa, Santo Stefano al Mare, Riva Ligure, Arma Taggia Sanremo, Ospedaletti	NO	NO	NO	NO
Ind_2	02276250996	ATPL Liguria S.p.A. - Agenzia regionale per il trasporto pubblico locale	2014	Finanziaria Ligure per lo Sviluppo Economico - FI.L.S.E. S.p.A.	40,00%	31,64%	società in liquidazione. Oggetto sociale era definito ex Lr 33/2013 tra cui il compiere le procedure competitive ad evidenza pubblica per l'affidamento del servizio di trasporto	NO	SI	NO	NO
Ind_3	00148620115	AZIENDA AGRICOLA DIMOSTRATIVA S.r.l.	1975	Finanziaria Ligure per lo Sviluppo Economico - FI.L.S.E. S.p.A.	12,38%	9,79%	attività agrovivaistica e commerciale di promozione del comparto agricolo provinciale, di formazione e divulgazione, attività agrituristica	NO	NO	NO	NO
Ind_4	02622940233	BANCA POPOLARE ETICA S.c.p.A.	1998	Finanziaria Ligure per lo Sviluppo Economico - FI.L.S.E. S.p.A.	0,07%	0,05%	Attività bancaria e con il risparmio raccolto finanziamento di organizzazioni che operano in quattro settori specifici: cooperazione sociale, cooperazione internazionale, cultura e tutela ambientale	NO	NO	NO	NO
Ind_5	03474720103	CAIRO REINDUSTRIA S.c.a.r.l. in liquidazione	1994	Finanziaria Ligure per lo Sviluppo Economico - FI.L.S.E. S.p.A.	27,50%	21,76%	promozione, coordinamento e attuazione di iniziative funzionali al rilancio produttivo o occupazionale delle aree a destinazione produttiva dello stabilimento Enichem di San Giuseppe di Cairo	NO	NO	NO	NO
Ind_6	01092320116	CENTRO AGROALIMENTARE LEVANTE LIGURE E LUNIGIANA S.r.l.	2004	Finanziaria Ligure per lo Sviluppo Economico - FI.L.S.E. S.p.A.	4,91%	3,88%	gestione del servizio pubblico di mercato ortofrutticolo all'ingrosso	NO	NO	NO	NO
Ind_7	01154720112	CENTRO FIERISTICO DELLA SPEZIA S.r.l.	2002	Finanziaria Ligure per lo Sviluppo Economico - FI.L.S.E. S.p.A.	9,29%	7,35%	promozione, diffusione e commercializzazione dei prodotti dell'agricoltura e dell'artigianato della provincia della Spezia. Promozione delle attività commerciali e di servizio mediante l'organizzazione e la partecipazione a fiere mostre ed esposizioni sul territorio nazionale ed internazionale	NO	NO	NO	NO
Ind_8	01303220113	Distretto Ligure delle Tecnologie Marine - D.L.T.M. S.c.r.l.	2009	Finanziaria Ligure per lo Sviluppo Economico - FI.L.S.E. S.p.A.	11,11%	8,79%	gestione distretto Tecnologie Marine come da Accordo di Programma Quadro tra Regione, MIUR e MISE	NO	NO	NO	NO
Ind_9	00899880108	FIDICOM Soc. Coop. a r.l.	1976	Finanziaria Ligure per lo Sviluppo Economico - FI.L.S.E. S.p.A.	0,08%	0,06%	garanzia collettiva fidi per agevolare accesso al credito	NO	NO	NO	NO

Progressivo	Codice fiscale società	Denominazione società	Anno di costituzione	Denominazione società/organismo tramite	% Quota di partecipazione società/organismo tramite	% Quota di partecipazione indiretta Amministrazione	Attività svolta	Partecipazione di controllo	Società in house	Quotata (ai sensi del d.lgs. n. 175/2016)	Holding pura
A	B	C	D	E	F	G	H	I	J	K	L
Ind_10	00540780103	FIERA DI GENOVA S.p.A. in liquidazione	2003	Finanziaria Ligure per lo Sviluppo Economico - FI.L.S.E. S.p.A.	26,02%	20,58%	organizzazione e gestione fiere ed eventi di carattere nazionale ed internazionale	NO	NO	NO	NO
Ind_11	00668900095	I.P.S. S.c.p.A. - Inseadimenti Produttivi Savonesi	1982	Finanziaria Ligure per lo Sviluppo Economico - FI.L.S.E. S.p.A.	22,02%	17,42%	promozione e realizzazione programmi di sviluppo economico	NO	SI	NO	NO
Ind_12	02264880994	I.R.E. S.p.A - Infrastrutture Recupero Energia Agenzia Regionale Ligure	2014	Finanziaria Ligure per lo Sviluppo Economico - FI.L.S.E. S.p.A.	79,02%	62,51%	infrastrutture, edilizia sanitaria e riqualificazione ambientale, edilizia residenziale sociale, pianificazione e certificazione energetica, progetti europei	SI	SI	NO	NO
Ind_13	03101050106	LIGURCAPITAL S.p.A.	1989	Finanziaria Ligure per lo Sviluppo Economico - FI.L.S.E. S.p.A.	98,70%	78,08%	assunzione di partecipazioni temporanee e di minoranza in PMI liguri ed erogazione di finanziamenti per contribuire alla realizzazione di programmi di sviluppo.	SI	SI	NO	NO
Ind_14	02005190992	LIGURIA PATRIMONIO S.r.l. a Socio Unico	2010	Finanziaria Ligure per lo Sviluppo Economico - FI.L.S.E. S.p.A.	100,00%	79,11%	la società opera nel settore immobiliare ed ha per oggetto la locazione, l'affitto e la gestione, nonché l'acquisto, la vendita, la costruzione la ristrutturazione e l'amministrazione di immobili.	SI	NO	NO	NO
Ind_15	03865860104	LIGURIA RICERCHE S.p.A. a Socio Unico	2000	Finanziaria Ligure per lo Sviluppo Economico - FI.L.S.E. S.p.A.	100,00%	79,11%	attività di assistenza tecnica alla progettazione, gestione e monitoraggio di programmi e progetti cofinanziati dall'UE e dallo Stato. Attività di ricerca sullo stato e sulle tendenze strutturali e congiunturali dell'economia e della realtà sociale a supporto dell'attività di programmazione generale e di settore	SI	SI	NO	NO
Ind_16	01551730094	PARCO TECNOLOGICO VAL BORMIDA S.r.l. a Socio Unico	2009	Finanziaria Ligure per lo Sviluppo Economico - FI.L.S.E. S.p.A.	100,00%	79,11%	la società opera nei settori delle energie rinnovabili, del risparmio e dell'efficienza energetica, della chimica e dell'ambiente in generale.	SI	NO	NO	NO
Ind_17	00598380103	RETE FIDI LIGURIA S.Cons.p.A.	1974	Finanziaria Ligure per lo Sviluppo Economico - FI.L.S.E. S.p.A.	22,67%	17,93%	supporta, con la propria garanzia, la richiesta di finanziamento della piccola media impresa. La garanzia sostiene le imprese nell'accesso ai capitali necessari per la loro crescita	NO	NO	NO	NO
Ind_18	01293530083	S.P.E.I. S.r.l. in liquidazione	2001	Finanziaria Ligure per lo Sviluppo Economico - FI.L.S.E. S.p.A.	26,00%	20,57%	promozione, coordinamento e gestione di attività dirette a sostenere e favorire lo sviluppo economico e produttivo dell'imperiese	NO	NO	NO	NO
Ind_19	01554410991	SIIT S.c.p.A.	2005	Finanziaria Ligure per lo Sviluppo Economico - FI.L.S.E. S.p.A.	7,50%	5,93%	gestione distretto Sistemi Intelligenti Integrati Tecnologie come definito nell'Accordo di Programma Quadro con il MIUR	NO	NO	NO	NO

Progressivo	Codice fiscale società	Denominazione società	Anno di costituzione	Denominazione società/organismo tramite	% Quota di partecipazione società/organismo tramite	% Quota di partecipazione indiretta Amministrazione	Attività svolta	Partecipazione di controllo	Società in house	Quotata (ai sensi del d.lgs. n. 175/2016)	Holding pura
A	B	C	D	E	F	G	H	I	J	K	L
Ind_20	01307600997	Società regionale per l'Internazionalizzazione delle Imprese - LIGURIA INTERNATIONAL S.c.p.A	2002	Finanziaria Ligure per lo Sviluppo Economico - FI.L.S.E. S.p.A.	52,00%	41,14%	attuazione delle politiche regionali in tema di internazionalizzazione e di coordinamento delle iniziative progettate dagli attori del sistema economico locale	SI	NO	NO	NO
Ind_21	00850410119	SPEDIA S.p.A. in liquidazione	1987	Finanziaria Ligure per lo Sviluppo Economico - FI.L.S.E. S.p.A.	10,24%	8,10%	promozione sviluppo spezia attraverso promozione e coordinamento di iniziative per sostenere l'occupazione ed il processo di sviluppo dell'area.	NO	NO	NO	NO
Ind_22	03669800108	SVILUPPO GENOVA S.p.A.	1997	Finanziaria Ligure per lo Sviluppo Economico - FI.L.S.E. S.p.A.	6,00%	4,75%	valorizzazione del territorio attraverso la gestione di processi di trasformazione e di rigenerazione e la creazione di nuove opportunità di investimento. Realizzazione opere di bonifica, infrastrutturazione ed urbanizzazione delle aree ed attraverso le operazioni di marketing territoriale	NO	NO	NO	NO
Ind_23	00213810112	ACAM S.p.A.	1976	LIGURIA PATRIMONIO Srl a Socio Unico	14,37%	11,37%	ACAM S.p.A. è la holding del Gruppo ACAM di La spezia, che gestisce i seguenti servizi • Ciclo Integrato dell'acqua • Ciclo integrato dei rifiuti • Gestione calore, produzione di energia da fonti rinnovabili.	NO	NO	NO	NO
Ind_24	01604410991	RI.GENOVA Srl	2005	I.R.E. S.p.A – Infrastrutture Recupero Energia Agenzia Regionale Ligure	25,29%	15,81%	Promozione ed attuazione di interventi di recupero edilizio ed urbanistico e di riqualificazione urbana e socio ambientale	NO	NO	NO	NO
Ind_25	02817320100	R.G.M. SpA	1986	LIGURCAPITAL S.p.A.	3,71%	2,90%	Fabbricazione di apparecchi elettrici ed elettronici per telecomunicazioni	NO	NO	NO	NO
Ind_26	01473470332	VALTREBBIA ACQUE MINERALI SpA	2006	LIGURCAPITAL S.p.A.	0,86%	0,67%	Produzione ed imbottigliamento di acque minerali	NO	NO	NO	NO
Ind_27	02104800996	BIZJOURNAL Srl	2012	LIGURCAPITAL S.p.A.	6,67%	5,21%	quotidiano di economia, finanza e marketing territoriale	NO	NO	NO	NO
Ind_28	02189190990	METALSTYLE Srl	2013	LIGURCAPITAL S.p.A.	49,00%	38,26%	Progettazione e produzione di e commercio di accessori per la nautica	NO	NO	NO	NO
Ind_29	02210990996	CAMUGIN Srl	2013	LIGURCAPITAL S.p.A.	40,00%	31,23%	Commercio al minuto di prodotti alimentari tipici dalla Regione Liguria	NO	NO	NO	NO
Ind_30	03688230105	ASPERA SpA	1997	LIGURCAPITAL S.p.A.	25,00%	19,52%	Progettazione, costruzione e manutenzione di edifici industriali e residenziali	NO	NO	NO	NO
Ind_31	12851070156	FOS Srl	1999	LIGURCAPITAL S.p.A.	24,00%	18,74%	Progettazione e realizzazione software, system integration, smart wireless solution	NO	NO	NO	NO

Progressivo	Codice fiscale società	Denominazione società	Anno di costituzione	Denominazione società/organismo tramite	% Quota di partecipazione società/organismo tramite	% Quota di partecipazione indiretta Amministrazione	Attività svolta	Partecipazione di controllo	Società in house	Quotata (ai sensi del d.lgs. n. 175/2016)	Holding pura
A	B	C	D	E	F	G	H	I	J	K	L
Ind_32	02210950990	SEDAPTA Srl	2013	LIGURCAPITAL S.p.A.	22,16%	17,30%	Produzione di software	NO	NO	NO	NO
Ind_33	02227710999	CENTRO SpA	2013	LIGURCAPITAL S.p.A.	16,66%	13,01%	Vendita e assistenza autovetture AUDI (Concessionaria Ufficiale )	NO	NO	NO	NO
Ind_34	05396760968	NOVIT INNOVAZIONE E TECNOLOGIE SpA	2006	LIGURCAPITAL S.p.A.	19,23%	15,02%	servizi di ingegneria nell'ambito ICT	NO	NO	NO	NO
Ind_35	02044400998	SESAMO Srl	2011	LIGURCAPITAL S.p.A.	15,00%	11,71%	Studio, realizzazione, sviluppo e produzione di apparecchiature hardware e prodotti software in genere	NO	NO	NO	NO
Ind_36	02225200993	IKRIX SpA	2013	LIGURCAPITAL S.p.A.	44,15%	34,47%	Piattaforma di commercio elettronico (abbigliamento e accessori)	NO	NO	NO	NO
Ind_37	06780080963	GENOASTIRLIN Srl	2009	LIGURCAPITAL S.p.A.	20,00%	15,62%	progettazione e costruzione di motori a combustione esterna	NO	NO	NO	NO
Ind_38	01306200112	TREECUBE Srl	2009	LIGURCAPITAL S.p.A.	20,00%	15,62%	Progettazione e realizzazione di microturbine eoliche	NO	NO	NO	NO
Ind_39	01097330094	SHINY Srl	1995	LIGURCAPITAL S.p.A.	10,00%	7,81%	web e video analytics	NO	NO	NO	NO
Ind_40	02204100990	ATAR 22 Srl	2013	LIGURCAPITAL S.p.A.	24,96%	19,49%	Produzione e Commercio all'ingrosso di cosmetici	NO	NO	NO	NO
Ind_41	02050360995	4 BABY Srl	2011	LIGURCAPITAL S.p.A.	24,58%	19,19%	market place on line per lo scambio di vestiti per bambini	NO	NO	NO	NO
Ind_42	08397190961	DREXCODE Srl	2013	LIGURCAPITAL S.p.A.	15,58%	12,17%	noleggio on line di abbigliamento ed accessori di lusso per donna	NO	NO	NO	NO
Ind_43	02310960998	WECARE Srl	2015	LIGURCAPITAL S.p.A.	15,03%	11,74%	Produzione software e hardware settore healthcare	NO	NO	NO	NO
Ind_44	07451360726	ENJORE Srl	2013	LIGURCAPITAL S.p.A.	16,67%	13,02%	piattaforma social per la gestione di qualsiasi competizione (tornei sportivi/video games)	NO	NO	NO	NO
Ind_45	01525250997	MOATECH Srl	2005	LIGURCAPITAL S.p.A.	24,40%	19,05%	Ristorazione e Commercio al dettaglio	NO	NO	NO	NO
Ind_46	09042260969	INTERNATIONAL STUTTERING CENTRE Srl	2015	LIGURCAPITAL S.p.A.	23,52%	18,36%	svolgimento di corsi (non legalmente riconosciuti) intensivi aventi ad oggetto la riabilitazione del linguaggio.	NO	NO	NO	NO
Ind_47	07860990964	SAILSQUARE Srl	2012	LIGURCAPITAL S.p.A.	0,57%	0,45%	SVILUPPO, GESTIONE, PROMOZIONE DI SISTEMI INFORMATIVI E SERVIZI ONLINE PER IL SETTORE DEL TURISMO E DELLA NAUTICA	NO	NO	NO	NO
Ind_48	07869320965	CIRCLE SH	2012	LIGURCAPITAL S.p.A.	4,67%	3,65%	Produzione di software	NO	NO	NO	NO
Ind_49	02329170993	FREMSLIFE SRL	2015	LIGURCAPITAL S.p.A.	23,96%	18,71%	studio, fabbricazione e vendita di macchinari nel settore biomedicale ed ospedaliero	NO	NO	NO	NO

Progressivo A	Codice fiscale società B	Denominazione società C	Anno di costituzione D	Denominazione società/organismo tramite E	% Quota di partecipazione società/organismo tramite F	% Quota di partecipazione indiretta Amministrazione G	Attività svolta H	Partecipazione di controllo I	Società in house J	Quotata (ai sensi del d.lgs. n. 175/2016) K	Holding pura L
Ind_50	02221220995	FINSA SPA	2013	LIGURCAPITAL S.p.A.	21,39%	16,70%	Servizi di consulenza in ambito Information & Technology, User Experience e Finance	NO	NO	NO	NO
Ind_51	08820060963	WIKIRE SRL	2014	LIGURCAPITAL S.p.A.	8,33%	6,50%	Piattaforma informatica mercato immobiliare	NO	NO	NO	NO

Le società a partecipazione indiretta (quotate e non quotate) sono oggetto di ricognizione solo se detenute dall'ente per il tramite di una società/organismo sottoposto a controllo da parte dello stesso.

Colonna B: Inserire codice di 11 cifre per le società aventi sede in Italia; codice di 11 cifre seguito da "E" per le società aventi sede all'estero.

Colonna C: Inserire la ragione sociale comprensiva della forma giuridica.

Colonna E: Inserire la denominazione delle società/organismi (1 o +) attraverso le quali l'ente partecipa alle medesime. Per le indirette di livello successivo, inserire la denominazione delle società/organismi partecipanti (1 o +) del livello immediatamente precedente.

Colonna F: indicare separatamente ciascuna quota di partecipazione (comprensiva di decimali) qualora la partecipazione sia detenuta attraverso 2 o + società/organismi tramite.

Colonna G: indicare una unica quota di partecipazione (comprensiva di decimali) determinata in proporzione alla quote di partecipazione dei livelli precedenti.

Colonna H: Inserire una descrizione sintetica della/e attività effettivamente svolta/e.

Colonna I: Indicare se la partecipazione detenuta dall'amministrazione è di controllo ai sensi dell'art. 2359 c.c.

Colonna J: Indicare "SI" se l'Amministrazione esercita il controllo analogo o più Amministrazioni esercitano il controllo analogo congiunto.

Colonna K: Indicare "SI" se la società emette azioni quotate in mercati regolamentati; se ha emesso, al 31/12/2015, strumenti finanziari quotati in mercati regolamentati; se sia partecipata da società quotate o che hanno emesso strumenti finanziari quotati.

Colonna L: Indicare "SI" se la società ha come oggetto sociale esclusivo la gestione delle partecipazioni societarie per conto dell'Amministrazione.

## 02. RICOGNIZIONE DELLE SOCIETÀ PARTECIPATE

### 02.03. Grafico delle relazioni tra partecipazioni

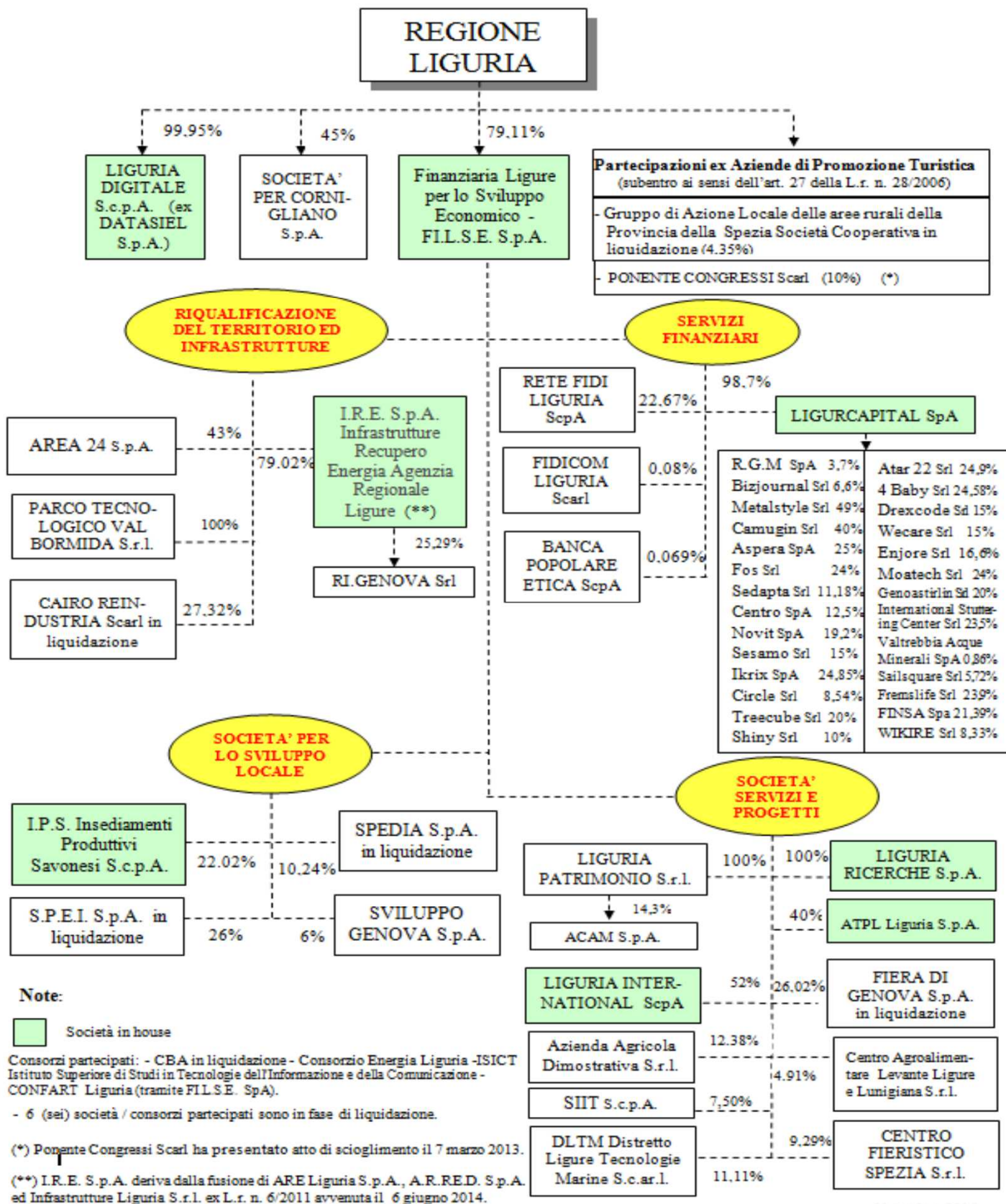

### 03. REQUISITI TESTO UNICO DELLE SOCIETÀ A PARTECIPAZIONE PUBBLICA

03.01. Finalità perseguite e attività ammesse (articoli 4 e 26)

Compilare una scheda per ciascuna società

Progressivo società partecipata:  (a)

Denominazione società partecipata:  (b)

Tipo partecipazione:  (c)

Attività svolta:  (d)

indicare se la società:

- Rientra nell'Allegato "A" del d.lgs. n. 175/2016 (art. 26, co. 2)
- Ha come oggetto esclusivo la gestione di fondi europei per conto dello Stato o delle Regioni, ovvero la realizzazione di progetti di ricerca finanziati dalle istituzioni dell'Unione Europea (art. 26, co. 2)
- È stata esclusa, con deliberazione adottata ai sensi dell'art. 4 co. 9, secondo periodo, dall'applicazione totale o parziale delle disposizioni del medesimo articolo (solo per le società partecipate dalle Regioni/Prov. Aut.)
- È destinataria dei provvedimenti di cui al d.lgs. n. 159/2011 (art. 26, co. 12-bis)
- È autorizzata alla gestione delle case da gioco, ai sensi della legislazione vigente (art. 26, co. 12-sexies)
- Qualora non sia stata selezionata alcuna delle opzioni indicate ai punti precedenti, indicare se la società:
  - È costituita in attuazione dell'art. 34 del regolamento CE n. 13/2013 - Gruppi d'Azione Locale (art. 4, co. 6)
  - Ha per oggetto sociale prevalente la gestione di spazi fieristici e l'organizzazione di eventi fieristici (art. 4, co. 7)
  - Ha per oggetto sociale prevalente la realizzazione e la gestione di impianti di trasporto a fune per la mobilità turistico-sportiva in aree montane (art. 4, co. 7)
  - Ha per oggetto sociale prevalente la produzione di energia da fonti rinnovabili (art. 4, co. 7)
  - Ha caratteristiche di spin off o di start up universitario, o analoghe a quelle degli enti di ricerca, ovvero gestisce aziende agricole con funzioni didattiche (art. 4, co. 8)
  - Produce un servizio di interesse generale a rete (di cui all'art. 3-bis del d.l. 138/2011) fuori dall'ambito territoriale di riferimento, con affidamento dei servizi, in corso e nuovi, tramite procedure ad evidenza pubblica (art. 4, co. 9-bis)
  - Produce beni e servizi strettamente necessari per il perseguimento delle finalità istituzionali dell'ente (art. 4, co. 1)
  - Produce un servizio di interesse generale (art. 4, co. 2, lett. a)
  - Progetta e realizza un'opera pubblica sulla base di un accordo di programma fra amministrazioni pubbliche (art. 4, co. 2, lett. b)
  - Realizza e gestisce un'opera pubblica ovvero organizza e gestisce un servizio di interesse generale attraverso un contratto di partenariato pubblico/privato (art. 4, co. 2, lett. c)
  - Produce beni o servizi strumentali all'ente o agli enti pubblici partecipanti o alla svolgimento delle loro funzioni (art. 4, co. 2, lett. d)
  - Svolge servizi di committenza (art. 4, co. 2, lett. e)
  - Valorizza il patrimonio immobiliare dell'amministrazione partecipante (art. 4, co. 3)

Indicare le motivazioni della riconducibilità o meno ai vincoli di scopo di cui al co. 1 o ad una delle attività di cui ai commi 2 e 3, anche con riferimento alle società che svolgono le attività di cui ai commi 6, 7, 8:

(a): Inserire uno dei progressivi già indicati nelle schede di ricognizione (02.01; 02.02).

(b): Inserire la ragione sociale come indicata nelle schede di ricognizione (02.01; 02.02).

(c): Indicare il tipo di partecipazione distinguendo i casi in cui la società sia partecipata direttamente, indirettamente (tramite altra società/organismo), ovvero in parte direttamente e in parte indirettamente.

(d): Inserire l'attività come indicata nelle schede di ricognizione (02.01; 02.02).



**03. REQUISITI TESTO UNICO DELLE SOCIETÀ A PARTECIPAZIONE PUBBLICA**

03.02. Condizioni art. 20, co. 2

Compilare una scheda per ciascuna società

**Progressivo società partecipata:**  (a)

**Denominazione società partecipata:**  (b)

**Tipo partecipazione:**  (c)

**Attività svolta:** (d)

1) Creazione/potenziamento aree idonee agli insediamenti produttivi o altre iniziative imprenditoriali; 2) Attuazione interventi a favore PMI operanti nel territorio della regione; 3) Prestazione di assistenza finanziaria alle PMI; 4) Promozione, realizzazione e gestione di infrastrutture di interesse regionale; 5) Incentivazione di iniziative di interesse regionale aventi carattere promozionale di altre attività di sviluppo economico; 6) Gestione di fondi istituiti con legge statale o regionale o derivanti dall'applicazione di programmi dell'Unione Europea; 7) Realizzazione e gestione di programmi, progetti e servizi pubblici

Indicare i seguenti dati con riferimento all'esercizio 2015:

<b>Numero medio dipendenti (e)</b>	71
<b>Numero amministratori</b>	5
<b>di cui nominati dall'Ente</b>	4
<b>Numero componenti organo di controllo</b>	3
<b>di cui nominati dall'Ente</b>	2

Importi in euro

<b>RISULTATO D'ESERCIZIO (g)</b>	
2015	-3.047.006,00
2014	46.140,00
2013	20.254,00
2012	10.463,00
2011	105.428,00

Importi in euro

<b>Costo del personale (f)</b>	4.197.083,00
<b>Compensi amministratori</b>	57.080,00
<b>Compensi componenti organo di controllo</b>	77.529,00

Importi in euro

<b>FATTURATO</b>	
2015	10.371.870,00
2014	9.391.773,00
2013	8.935.136,00
<b>FATTURATO MEDIO</b>	<b>9.566.259,67</b>

Sussistenza delle condizioni di cui all'art. 20, co. 2:

- La partecipazione societaria non rientra in alcuna delle categorie di cui all'art. 4 (art. 20, co. 2, lett. a)
- Società priva di dipendenti o con numero di amministratori superiore a quello dei dipendenti (art. 20, co. 2, lett. b)
- Svolgimento di attività analoghe o similari a quelle svolte da altre società partecipate o da enti pubblici strumentali (art. 20, co. 2, lett. c)

Indicare quali società/enti strumentali:

- Fatturato medio non superiore a 500.000 euro nel triennio precedente (art. 20, co. 2, lett. d e art. 26, co. 12-quinquies)
- Perdite in 4 dei 5 esercizi precedenti (per società che non gestiscono un servizio di interesse generale) (art. 20, co. 2, lett. e)
- Necessità di contenimento dei costi di funzionamento (art. 20, co. 2, lett. f)
- Necessità di aggregazione con altre società aventi ad oggetto le attività consentite all'art. 4 (art. 20, co. 2, lett. g)

Indicare le motivazioni della sussistenza o meno delle condizioni di cui ai punti precedenti:

Azioni da intraprendere:

- (a): Inserire uno dei progressivi già indicati nelle schede di ricognizione (02.01; 02.02).
- (b): Inserire la ragione sociale come indicata nelle schede di ricognizione (02.01; 02.02).
- (c): Indicare il tipo di partecipazione distinguendo i casi in cui la società sia partecipata direttamente, indirettamente (tramite altra società/organismo), ovvero in parte direttamente e in parte indirettamente.
- (d): Inserire l'attività svolta come indicata nelle schede di ricognizione (02.01; 02.02).
- (e): Inserire il numero medio di dipendenti come da nota integrativa al bilancio.
- (f): Inserire la voce B9 del Conto economico.
- (g): Inserire il risultato d'esercizio al netto delle imposte.

### 03. REQUISITI TESTO UNICO DELLE SOCIETÀ A PARTECIPAZIONE PUBBLICA

03.01. Finalità perseguite e attività ammesse (articoli 4 e 26)

Compilare una scheda per ciascuna società

Progressivo società partecipata:	Dir_2	(a)
Denominazione società partecipata:	LIGURIA DIGITALE ScpA	(b)
Tipo partecipazione:	Diretta	(c)
Attività svolta:	servizi di interesse generale ex L.r. 42/2006 implementando servizi di natura pubblica per la P.A. e la collettività ligure; Realizzazione e messa a disposizione di un sistema integrato di servizi informativi ed informatici e la diffusione di una cultura dell'informazione.	(d)

indicare se la società:

- Rientra nell'Allegato "A" del d.lgs. n. 175/2016 (art. 26, co. 2)
  - Ha come oggetto esclusivo la gestione di fondi europei per conto dello Stato o delle Regioni, ovvero la realizzazione di progetti di ricerca finanziati dalle istituzioni dell'Unione Europea (art. 26, co. 2)
  - È stata esclusa, con deliberazione adottata ai sensi dell'art. 4 co. 9, secondo periodo, dall'applicazione totale o parziale delle disposizioni del medesimo articolo (**solo per le società partecipate dalle Regioni/Prov. Aut.**)
  - È destinataria dei provvedimenti di cui al d.lgs. n. 159/2011 (art. 26, co. 12-bis)
  - È autorizzata alla gestione delle case da gioco, ai sensi della legislazione vigente (art. 26, co. 12-sexies)
- Qualora non sia stata selezionata alcuna delle opzioni indicate ai punti precedenti, indicare se la società:**
- È costituita in attuazione dell'art. 34 del regolamento CE n. 13/2013 - Gruppi d'Azione Locale (art. 4, co. 6)
  - Ha per oggetto sociale prevalente la gestione di spazi fieristici e l'organizzazione di eventi fieristici (art. 4, co. 7)
  - Ha per oggetto sociale prevalente la realizzazione e la gestione di impianti di trasporto a fune per la mobilità turistico-sportiva in aree montane (art. 4, co. 7)
  - Ha per oggetto sociale prevalente la produzione di energia da fonti rinnovabili (art. 4, co. 7)
  - Ha caratteristiche di spin off o di start up universitario, o analoghe a quelle degli enti di ricerca, ovvero gestisce aziende agricole con funzioni didattiche (art. 4, co. 8)
  - Produce un servizio di interesse generale a rete (di cui all'art. 3-bis del d.l. 138/2011) fuori dall'ambito territoriale di riferimento, con affidamento dei servizi, in corso e nuovi, tramite procedure ad evidenza pubblica (art. 4, co. 9-bis)
  - Produce beni e servizi strettamente necessari per il perseguimento delle finalità istituzionali dell'ente (art. 4, co. 1)
  - Produce un servizio di interesse generale (art. 4, co. 2, lett. a)
  - Progetta e realizza un'opera pubblica sulla base di un accordo di programma fra amministrazioni pubbliche (art. 4, co. 2, lett. b)
  - Realizza e gestisce un'opera pubblica ovvero organizza e gestisce un servizio di interesse generale attraverso un contratto di partenariato pubblico/privato (art. 4, co. 2, lett. c)
  - Produce beni o servizi strumentali all'ente o agli enti pubblici partecipanti o alla svolgimento delle loro funzioni (art. 4, co. 2, lett. d)
  - Svolge servizi di committenza (art. 4, co. 2, lett. e)
  - Valorizza il patrimonio immobiliare dell'amministrazione partecipante (art. 4, co. 3)

Indicare le motivazioni della riconducibilità o meno ai vincoli di scopo di cui al co. 1 o ad una delle attività di cui ai commi 2 e 3, anche con riferimento alle società che svolgono le attività di cui ai commi 6, 7, 8:

(a): Inserire uno dei progressivi già indicati nelle schede di ricognizione (02.01; 02.02).

(b): Inserire la ragione sociale come indicata nelle schede di ricognizione (02.01; 02.02).

(c): Indicare il tipo di partecipazione distinguendo i casi in cui la società sia partecipata direttamente, indirettamente (tramite altra società/organismo), ovvero in parte direttamente e in parte indirettamente.

(d): Inserire l'attività come indicata nelle schede di ricognizione (02.01; 02.02).

### 03. REQUISITI TESTO UNICO DELLE SOCIETÀ A PARTECIPAZIONE PUBBLICA

03.02. Condizioni art. 20, co. 2

Compilare una scheda per ciascuna società

Progressivo società partecipata:  (a)

Denominazione società partecipata:  (b)

Tipo partecipazione:  (c)

Attività svolta:  (d)

Indicare i seguenti dati con riferimento all'esercizio 2015 :

Numero medio dipendenti (e)	411
Numero amministratori	1
di cui nominati dall'Ente	1
Numero componenti organo di controllo	3
di cui nominati dall'Ente	2

Importi in euro

RISULTATO D'ESERCIZIO (g)	
2015	54.454,00
2014	362.233,00
2013	20.833,00
2012	1.381.933,00
2011	165.640,00

Importi in euro	
Costo del personale (f)	22.358.881,00
Compensi amministratori	52.707,00
Compensi componenti organo di controllo	66.534,00

Importi in euro

FATTURATO	
2015	42.146.093,00
2014	42.829.202,00
2013	42.861.262,00
FATTURATO MEDIO	42.612.185,67

Sussistenza delle condizioni di cui all'art. 20, co. 2:

- La partecipazione societaria non rientra in alcuna delle categorie di cui all'art. 4 (art. 20, co. 2, lett. a)
- Società priva di dipendenti o con numero di amministratori superiore a quello dei dipendenti (art. 20, co. 2, lett. b)
- Svolgimento di attività analoghe o similari a quelle svolte da altre società partecipate o da enti pubblici strumentali (art. 20, co. 2, lett. c)

Indicare quali società/enti strumentali:

- Fatturato medio non superiore a 500.000 euro nel triennio precedente (art. 20, co. 2, lett. d e art. 26, co. 12-quinquies)
- Perdite in 4 dei 5 esercizi precedenti (per società che non gestiscono un servizio di interesse generale) (art. 20, co. 2, lett. e)
- Necessità di contenimento dei costi di funzionamento (art. 20, co. 2, lett. f)
- Necessità di aggregazione con altre società aventi ad oggetto le attività consentite all'art. 4 (art. 20, co. 2, lett. g)

Indicare le motivazioni della sussistenza o meno delle condizioni di cui ai punti precedenti:

Azioni da intraprendere:

(a): Inserire uno dei progressivi già indicati nelle schede di ricognizione (02.01; 02.02).

(b): Inserire la ragione sociale come indicata nelle schede di ricognizione (02.01; 02.02).

(c): Indicare il tipo di partecipazione distinguendo i casi in cui la società sia partecipata direttamente, indirettamente (tramite altra società/organismo), ovvero in parte direttamente e in parte indirettamente.

(d): Inserire l'attività svolta come indicata nelle schede di ricognizione (02.01; 02.02).

(e): Inserire il numero medio di dipendenti come da nota integrativa al bilancio.

(f): Inserire la voce B9 del Conto economico.

(g): Inserire il risultato d'esercizio al netto delle imposte.

### 03. REQUISITI TESTO UNICO DELLE SOCIETÀ A PARTECIPAZIONE PUBBLICA

03.01. Finalità perseguite e attività ammesse (articoli 4 e 26)

Compilare una scheda per ciascuna società

<b>Progressivo società partecipata:</b>	Dir_3	<b>(a)</b>
<b>Denominazione società partecipata:</b>	SOCIETA' PER CORNIGLIANO S.p.A.	<b>(b)</b>
<b>Tipo partecipazione:</b>	Diretta	<b>(c)</b>
<b>Attività svolta:</b>	Esecuzione degli interventi di risanamento ambientale, infrastrutturazione, razionalizzazione e valorizzazione delle aree occupate dallo stabilimento dell'ILVA di Genova Cornigliano per consentire insediamenti socio produttivi strategici di rilevante interesse	<b>(d)</b>

*indicare se la società:*

- Rientra nell'Allegato "A" del d.lgs. n. 175/2016 (art. 26, co. 2)
  - Ha come oggetto esclusivo la gestione di fondi europei per conto dello Stato o delle Regioni, ovvero la realizzazione di progetti di ricerca finanziati dalle istituzioni dell'Unione Europea (art. 26, co. 2)
  - È stata esclusa, con deliberazione adottata ai sensi dell'art. 4 co. 9, secondo periodo, dall'applicazione totale o parziale delle disposizioni del medesimo articolo (**solo per le società partecipate dalle Regioni/Prov. Aut.**)
  - È destinataria dei provvedimenti di cui al d.lgs. n. 159/2011 (art. 26, co. 12-bis)
  - È autorizzata alla gestione delle case da gioco, ai sensi della legislazione vigente (art. 26, co. 12-sexies)
- Qualora non sia stata selezionata alcuna delle opzioni indicate ai punti precedenti, indicare se la società:**
- È costituita in attuazione dell'art. 34 del regolamento CE n. 13/2013 - Gruppi d'Azione Locale (art. 4, co. 6)
  - Ha per oggetto sociale prevalente la gestione di spazi fieristici e l'organizzazione di eventi fieristici (art. 4, co. 7)
  - Ha per oggetto sociale prevalente la realizzazione e la gestione di impianti di trasporto a fune per la mobilità turistico-sportiva in aree montane (art. 4, co. 7)
  - Ha per oggetto sociale prevalente la produzione di energia da fonti rinnovabili (art. 4, co. 7)
  - Ha caratteristiche di spin off o di start up universitario, o analoghe a quelle degli enti di ricerca, ovvero gestisce aziende agricole con funzioni didattiche (art. 4, co. 8)
  - Produce un servizio di interesse generale a rete (di cui all'art. 3-bis del d.l. 138/2011) fuori dall'ambito territoriale di riferimento, con affidamento dei servizi, in corso e nuovi, tramite procedure ad evidenza pubblica (art. 4, co. 9-bis)
  - Produce beni e servizi strettamente necessari per il perseguimento delle finalità istituzionali dell'ente (art. 4, co. 1)
  - Produce un servizio di interesse generale (art. 4, co. 2, lett. a)
  - Progetta e realizza un'opera pubblica sulla base di un accordo di programma fra amministrazioni pubbliche (art. 4, co. 2, lett. b)
  - Realizza e gestisce un'opera pubblica ovvero organizza e gestisce un servizio di interesse generale attraverso un contratto di partenariato pubblico/privato (art. 4, co. 2, lett. c)
  - Produce beni o servizi strumentali all'ente o agli enti pubblici partecipanti o alla svolgimento delle loro funzioni (art. 4, co. 2, lett. d)
  - Svolge servizi di committenza (art. 4, co. 2, lett. e)
  - Valorizza il patrimonio immobiliare dell'amministrazione partecipante (art. 4, co. 3)

Indicare le motivazioni della riconducibilità o meno ai vincoli di scopo di cui al co. 1 o ad una delle attività di cui ai commi 2 e 3, anche con riferimento alle società che svolgono le attività di cui ai commi 6, 7, 8:

**(a):** Inserire uno dei progressivi già indicati nelle schede di ricognizione (02.01; 02.02).

**(b):** Inserire la ragione sociale come indicata nelle schede di ricognizione (02.01; 02.02).

**(c):** Indicare il tipo di partecipazione distinguendo i casi in cui la società sia partecipata direttamente, indirettamente (tramite altra società/organismo), ovvero in parte direttamente e in parte indirettamente.

**(d):** Inserire l'attività come indicata nelle schede di ricognizione (02.01; 02.02).

**03. REQUISITI TESTO UNICO DELLE SOCIETÀ A PARTECIPAZIONE PUBBLICA**

03.02. Condizioni art. 20, co. 2

Compilare una scheda per ciascuna società

**Progressivo società partecipata:**  **(a)**

**Denominazione società partecipata:**  **(b)**

**Tipo partecipazione:**  **(c)**

**Attività svolta:**  **(d)**

Indicare i seguenti dati con riferimento all'esercizio 2015 :

<b>Numero medio dipendenti (e)</b>	4,00
<b>Numero amministratori</b>	5
<b>di cui nominati dall'Ente</b>	2
<b>Numero componenti organo di controllo</b>	3
<b>di cui nominati dall'Ente</b>	1

Importi in euro

<b>RISULTATO D'ESERCIZIO (g)</b>	
<b>2015</b>	79.659,00
<b>2014</b>	176.077,00
<b>2013</b>	-881.501,00
<b>2012</b>	510.080,00
<b>2011</b>	864.577,00

Importi in euro

<b>Costo del personale (f)</b>	264.457,00
<b>Compensi amministratori</b>	0,00
<b>Compensi componenti organo di controllo</b>	35.502,00

Importi in euro

<b>FATTURATO</b>	
<b>2015</b>	8.983.620,00
<b>2014</b>	10.283.119,00
<b>2013</b>	12.153.163,00
<b>FATTURATO MEDIO</b>	<b>10.473.300,67</b>

Sussistenza delle condizioni di cui all'art. 20, co. 2:

- La partecipazione societaria non rientra in alcuna delle categorie di cui all'art. 4 (art. 20, co. 2, lett. a)
- Società priva di dipendenti o con numero di amministratori superiore a quello dei dipendenti (art. 20, co. 2, lett. b)
- Svolgimento di attività analoghe o similari a quelle svolte da altre società partecipate o da enti pubblici strumentali (art. 20, co. 2, lett. c)

Indicare quali società/enti strumentali:

- Fatturato medio non superiore a 500.000 euro nel triennio precedente (art. 20, co. 2, lett. d e art. 26, co. 12-quinquies)
- Perdite in 4 dei 5 esercizi precedenti (per società che non gestiscono un servizio di interesse generale) (art. 20, co. 2, lett. e)
- Necessità di contenimento dei costi di funzionamento (art. 20, co. 2, lett. f)
- Necessità di aggregazione con altre società aventi ad oggetto le attività consentite all'art. 4 (art. 20, co. 2, lett. g)

Indicare le motivazioni della sussistenza o meno delle condizioni di cui ai punti precedenti:

Azioni da intraprendere:

- (a):** Inserire uno dei progressivi già indicati nelle schede di ricognizione (02.01; 02.02).
- (b):** Inserire la ragione sociale come indicata nelle schede di ricognizione (02.01; 02.02).
- (c):** Indicare il tipo di partecipazione distinguendo i casi in cui la società sia partecipata direttamente, indirettamente (tramite altra società/organismo), ovvero in parte direttamente e in parte indirettamente.
- (d):** Inserire l'attività svolta come indicata nelle schede di ricognizione (02.01; 02.02).
- (e):** Inserire il numero medio di dipendenti come da nota integrativa al bilancio.
- (f):** Inserire la voce B9 del Conto economico.
- (g):** Inserire il risultato d'esercizio al netto delle imposte.

### 03. REQUISITI TESTO UNICO DELLE SOCIETÀ A PARTECIPAZIONE PUBBLICA

03.01. Finalità perseguite e attività ammesse (articoli 4 e 26)

Compilare una scheda per ciascuna società

<b>Progressivo società partecipata:</b>	Dir_4	<b>(a)</b>
<b>Denominazione società partecipata:</b>	PONENTE CONGRESSI Soc. Cons. a r.l.	<b>(b)</b>
<b>Tipo partecipazione:</b>	Diretta	<b>(c)</b>
<b>Attività svolta:</b>	inattiva. Oggetto sociale: Promozione potenzialità turistiche con particolare riferimento allo svolgimento di congressi, eventi, manifestazioni, fiere da svolgersi nella provincia di Savona, favorendo e realizzando ogni attività idonea a tal fine.	<b>(d)</b>

*indicare se la società:*

- Rientra nell'Allegato "A" del d.lgs. n. 175/2016 (art. 26, co. 2)
  - Ha come oggetto esclusivo la gestione di fondi europei per conto dello Stato o delle Regioni, ovvero la realizzazione di progetti di ricerca finanziati dalle istituzioni dell'Unione Europea (art. 26, co. 2)
  - È stata esclusa, con deliberazione adottata ai sensi dell'art. 4 co. 9, secondo periodo, dall'applicazione totale o parziale delle disposizioni del medesimo articolo (**solo per le società partecipate dalle Regioni/Prov. Aut.**)
  - È destinataria dei provvedimenti di cui al d.lgs. n. 159/2011 (art. 26, co. 12-bis)
  - È autorizzata alla gestione delle case da gioco, ai sensi della legislazione vigente (art. 26, co. 12-sexies)
- Qualora non sia stata selezionata alcuna delle opzioni indicate ai punti precedenti, indicare se la società:*
- È costituita in attuazione dell'art. 34 del regolamento CE n. 13/2013 - Gruppi d'Azione Locale (art. 4, co. 6)
  - Ha per oggetto sociale prevalente la gestione di spazi fieristici e l'organizzazione di eventi fieristici (art. 4, co. 7)
  - Ha per oggetto sociale prevalente la realizzazione e la gestione di impianti di trasporto a fune per la mobilità turistico-sportiva in aree montane (art. 4, co. 7)
  - Ha per oggetto sociale prevalente la produzione di energia da fonti rinnovabili (art. 4, co. 7)
  - Ha caratteristiche di spin off o di start up universitario, o analoghe a quelle degli enti di ricerca, ovvero gestisce aziende agricole con funzioni didattiche (art. 4, co. 8)
  - Produce un servizio di interesse generale a rete (di cui all'art. 3-bis del d.l. 138/2011) fuori dall'ambito territoriale di riferimento, con affidamento dei servizi, in corso e nuovi, tramite procedure ad evidenza pubblica (art. 4, co. 9-bis)
  - Produce beni e servizi strettamente necessari per il perseguimento delle finalità istituzionali dell'ente (art. 4, co. 1)
  - Produce un servizio di interesse generale (art. 4, co. 2, lett. a)
  - Progetta e realizza un'opera pubblica sulla base di un accordo di programma fra amministrazioni pubbliche (art. 4, co. 2, lett. b)
  - Realizza e gestisce un'opera pubblica ovvero organizza e gestisce un servizio di interesse generale attraverso un contratto di partenariato pubblico/privato (art. 4, co. 2, lett. c)
  - Produce beni o servizi strumentali all'ente o agli enti pubblici partecipanti o alla svolgimento delle loro funzioni (art. 4, co. 2, lett. d)
  - Svolge servizi di committenza (art. 4, co. 2, lett. e)
  - Valorizza il patrimonio immobiliare dell'amministrazione partecipante (art. 4, co. 3)

Indicare le motivazioni della riconducibilità o meno ai vincoli di scopo di cui al co. 1 o ad una delle attività di cui ai commi 2 e 3, anche con riferimento alle società che svolgono le attività di cui ai commi 6, 7, 8:

**(a):** Inserire uno dei progressivi già indicati nelle schede di ricognizione (02.01; 02.02).

**(b):** Inserire la ragione sociale come indicata nelle schede di ricognizione (02.01; 02.02).

**(c):** Indicare il tipo di partecipazione distinguendo i casi in cui la società sia partecipata direttamente, indirettamente (tramite altra società/organismo), ovvero in parte direttamente e in parte indirettamente.

**(d):** Inserire l'attività come indicata nelle schede di ricognizione (02.01; 02.02).

### 03. REQUISITI TESTO UNICO DELLE SOCIETÀ A PARTECIPAZIONE PUBBLICA

03.02. Condizioni art. 20, co. 2

Compilare una scheda per ciascuna società

Progressivo società partecipata:  (a)

Denominazione società partecipata:  (b)

Tipo partecipazione:  (c)

Attività svolta: (d)

Inattiva. Oggetto sociale: Promozione potenzialità turistiche con particolare riferimento allo svolgimento di congressi, eventi, manifestazioni, fiere da svolgersi nella provincia di Savona, favorendo e realizzando ogni attività idonea a tal fine.

Indicare i seguenti dati con riferimento all'esercizio 2015:

Numero medio dipendenti (e)	0
Numero amministratori	6
di cui nominati dall'Ente	0
Numero componenti organo di controllo	0
di cui nominati dall'Ente	0

Importi in euro

RISULTATO D'ESERCIZIO (g)	
2015	-568,00
2014	-558,00
2013	-1.619,00
2012	291,00
2011	1.133,00

Importi in euro

Costo del personale (f)	0
Compensi amministratori	0
Compensi componenti organo di controllo	0

Importi in euro

FATTURATO	
2015	0,00
2014	0,00
2013	0,00
FATTURATO MEDIO	0,00

Sussistenza delle condizioni di cui all'art. 20, co. 2:

- La partecipazione societaria non rientra in alcuna delle categorie di cui all'art. 4 (art. 20, co. 2, lett. a)
- Società priva di dipendenti o con numero di amministratori superiore a quello dei dipendenti (art. 20, co. 2, lett. b)
- Svolgimento di attività analoghe o similari a quelle svolte da altre società partecipate o da enti pubblici strumentali (art. 20, co. 2, lett. c)

Indicare quali società/enti strumentali:

- Fatturato medio non superiore a 500.000 euro nel triennio precedente (art. 20, co. 2, lett. d e art. 26, co. 12-quinquies)
- Perdite in 4 dei 5 esercizi precedenti (per società che non gestiscono un servizio di interesse generale) (art. 20, co. 2, lett. e)
- Necessità di contenimento dei costi di funzionamento (art. 20, co. 2, lett. f)
- Necessità di aggregazione con altre società aventi ad oggetto le attività consentite all'art. 4 (art. 20, co. 2, lett. g)

Indicare le motivazioni della sussistenza o meno delle condizioni di cui ai punti precedenti:

Azioni da intraprendere:

(a): Inserire uno dei progressivi già indicati nelle schede di ricognizione (02.01; 02.02).

(b): Inserire la ragione sociale come indicata nelle schede di ricognizione (02.01; 02.02).

(c): Indicare il tipo di partecipazione distinguendo i casi in cui la società sia partecipata direttamente, indirettamente (tramite altra società/organismo), ovvero in parte direttamente e in parte indirettamente.

(d): Inserire l'attività svolta come indicata nelle schede di ricognizione (02.01; 02.02).

(e): Inserire il numero medio di dipendenti come da nota integrativa al bilancio.

(f): Inserire la voce B9 del Conto economico.

(g): Inserire il risultato d'esercizio al netto delle imposte.

## 05. AZIONI DI RAZIONALIZZAZIONE

### 05.02. Cessione/Alienazione quote

Compilare una scheda per ciascuna partecipazione che si intende cedere/alienare

Progressivo società partecipata:  (a) Quota di partecipazione detenuta:  (b)

Denominazione società partecipata:  (c) Quota di partecipazione da cedere/alienare:  (d)

Tipo partecipazione:  (e)

Attività svolta:  (f)

Selezionare le motivazioni della scelta:

(g)

In caso di scelta dell'opzione "altro", specificare:

Fornire ulteriori dettagli sulle motivazioni della scelta:

Indicare le modalità di attuazione della cessione/alienazione:

Indicare i tempi stimati per il perfezionamento della cessione/alienazione:

Indicare una stima dei risparmi attesi:

(a): Inserire uno dei progressivi già indicati nelle schede di ricognizione (02.01; 02.02).

(b): Inserire la quota complessiva di partecipazione dell'Amministrazione, sommando le quote dirette (02.01 colonna E) e indirette (02.02 colonna G).

(c): Inserire la ragione sociale come indicata nelle schede di ricognizione (02.01; 02.02).

(d): Inserire la quota di partecipazione che si intende cedere/alienare.

(e): Indicare il tipo di partecipazione distinguendo i casi in cui la società sia partecipata direttamente, indirettamente (tramite altra società/organismo), ovvero in parte direttamente e in parte indirettamente.

(f): Inserire l'attività svolta come indicata nelle schede di ricognizione (02.01; 02.02).

(g): Vedi scheda 06. "Appendice\_motivazioni".



**03. REQUISITI TESTO UNICO DELLE SOCIETÀ A PARTECIPAZIONE PUBBLICA**

03.01. Finalità perseguite e attività ammesse (articoli 4 e 26)

Compilare una scheda per ciascuna società

<b>Progressivo società partecipata:</b>	<input type="text" value="Dir_5"/>	<b>(a)</b>
<b>Denominazione società partecipata:</b>	<input type="text" value="GRUPPO DI AZIONE LOCALE DELLE AREE RURALI DELLA PROVINCIA DELLA SPEZIA SOCIETÀ COOPERATIVA IN LIQUIDAZIONE"/>	<b>(b)</b>
<b>Tipo partecipazione:</b>	<input type="text" value="Diretta"/>	<b>(c)</b>
<b>Attività svolta:</b>	<input type="text" value="società in liquidazione coatta amministrativa. Oggetto sociale: Programmazione, realizzazione gestione degli interventi previsti dal Piano di Sviluppo Locale finanziato dal Programma Leader Plus."/>	<b>(d)</b>

*indicare se la società:*

- Rientra nell'Allegato "A" del d.lgs. n. 175/2016 (art. 26, co. 2)
  - Ha come oggetto esclusivo la gestione di fondi europei per conto dello Stato o delle Regioni, ovvero la realizzazione di progetti di ricerca finanziati dalle istituzioni dell'Unione Europea (art. 26, co. 2)
  - È stata esclusa, con deliberazione adottata ai sensi dell'art. 4 co. 9, secondo periodo, dall'applicazione totale o parziale delle disposizioni del medesimo articolo (**solo per le società partecipate dalle Regioni/Prov. Aut.**)
  - È destinataria dei provvedimenti di cui al d.lgs. n. 159/2011 (art. 26, co. 12-bis)
  - È autorizzata alla gestione delle case da gioco, ai sensi della legislazione vigente (art. 26, co. 12-sexies)
- Qualora non sia stata selezionata alcuna delle opzioni indicate ai punti precedenti, indicare se la società:*
- È costituita in attuazione dell'art. 34 del regolamento CE n. 13/2013 - Gruppi d'Azione Locale (art. 4, co. 6)
  - Ha per oggetto sociale prevalente la gestione di spazi fieristici e l'organizzazione di eventi fieristici (art. 4, co. 7)
  - Ha per oggetto sociale prevalente la realizzazione e la gestione di impianti di trasporto a fune per la mobilità turistico-sportiva in aree montane (art. 4, co. 7)
  - Ha per oggetto sociale prevalente la produzione di energia da fonti rinnovabili (art. 4, co. 7)
  - Ha caratteristiche di spin off o di start up universitario, o analoghe a quelle degli enti di ricerca, ovvero gestisce aziende agricole con funzioni didattiche (art. 4, co. 8)
  - Produce un servizio di interesse generale a rete (di cui all'art. 3-bis del d.l. 138/2011) fuori dall'ambito territoriale di riferimento, con affidamento dei servizi, in corso e nuovi, tramite procedure ad evidenza pubblica (art. 4, co. 9-bis)
  - Produce beni e servizi strettamente necessari per il perseguimento delle finalità istituzionali dell'ente (art. 4, co. 1)
  - Produce un servizio di interesse generale (art. 4, co. 2, lett. a)
  - Progetta e realizza un'opera pubblica sulla base di un accordo di programma fra amministrazioni pubbliche (art. 4, co. 2, lett. b)
  - Realizza e gestisce un'opera pubblica ovvero organizza e gestisce un servizio di interesse generale attraverso un contratto di partenariato pubblico/privato (art. 4, co. 2, lett. c)
  - Produce beni o servizi strumentali all'ente o agli enti pubblici partecipanti o alla svolgimento delle loro funzioni (art. 4, co. 2, lett. d)
  - Svolge servizi di committenza (art. 4, co. 2, lett. e)
  - Valorizza il patrimonio immobiliare dell'amministrazione partecipante (art. 4, co. 3)

*Indicare le motivazioni della riconducibilità o meno ai vincoli di scopo di cui al co. 1 o ad una delle attività di cui ai commi 2 e 3, anche con riferimento alle società che svolgono le attività di cui ai commi 6, 7, 8:*

La società cooperativa ha deliberato lo scioglimento e la messa in liquidazione d il 4 dicembre 2014. Con il Decreto del Ministero dello Sviluppo Economico del 1 ottobre 2015 n. 201 la società è stata posta in liquidazione coatta amministrativa.

**(a):** Inserire uno dei progressivi già indicati nelle schede di ricognizione (02.01; 02.02).

**(b):** Inserire la ragione sociale come indicata nelle schede di ricognizione (02.01; 02.02).

**(c):** Indicare il tipo di partecipazione distinguendo i casi in cui la società sia partecipata direttamente, indirettamente (tramite altra società/organismo), ovvero in parte direttamente e in parte indirettamente.

**(d):** Inserire l'attività come indicata nelle schede di ricognizione (02.01; 02.02).

**03. REQUISITI TESTO UNICO DELLE SOCIETÀ A PARTECIPAZIONE PUBBLICA**

03.02. Condizioni art. 20, co. 2

Compilare una scheda per ciascuna società

**Progressivo società partecipata:**  **(a)**

**Denominazione società partecipata:**  **(b)**

**Tipo partecipazione:**  **(c)**

**Attività svolta:**  **(d)**

Indicare i seguenti dati con riferimento all'esercizio **2015** :

Numero medio dipendenti (e)	0
Numero amministratori	1
di cui nominati dall'Ente	0
Numero componenti organo di controllo	0
di cui nominati dall'Ente	0

Commissario Liquidatore (DM MISE n. 501 del 1 ott 2015)

*Importi in euro*

Costo del personale (f)	0
Compensi amministratori	
Compensi componenti organo di controllo	

*Importi in euro*

RISULTATO D'ESERCIZIO (g)	
2015	
2014	
2013	
2012	-12.994,00
2011	-22.008,00

*Importi in euro*

FATTURATO	
2015	
2014	
2013	
FATTURATO MEDIO	

Sussistenza delle condizioni di cui all'art. 20, co. 2:

- La partecipazione societaria non rientra in alcuna delle categorie di cui all'art. 4 (art. 20, co. 2, lett. a)
  - Società priva di dipendenti o con numero di amministratori superiore a quello dei dipendenti (art. 20, co. 2, lett. b)
  - Svolgimento di attività analoghe o similari a quelle svolte da altre società partecipate o da enti pubblici strumentali (art. 20, co. 2, lett. c)
- Indicare quali società/enti strumentali:
- 
- Fatturato medio non superiore a 500.000 euro nel triennio precedente (art. 20, co. 2, lett. d e art. 26, co. 12-quinquies)
  - Perdite in 4 dei 5 esercizi precedenti (per società che non gestiscono un servizio di interesse generale) (art. 20, co. 2, lett. e)
  - Necessità di contenimento dei costi di funzionamento (art. 20, co. 2, lett. f)
  - Necessità di aggregazione con altre società aventi ad oggetto le attività consentite all'art. 4 (art. 20, co. 2, lett. g)

Indicare le motivazioni della sussistenza o meno delle condizioni di cui ai punti precedenti:

Azioni da intraprendere:

**(a):** Inserire uno dei progressivi già indicati nelle schede di ricognizione (02.01; 02.02).

**(b):** Inserire la ragione sociale come indicata nelle schede di ricognizione (02.01; 02.02).

**(c):** Indicare il tipo di partecipazione distinguendo i casi in cui la società sia partecipata direttamente, indirettamente (tramite altra società/organismo), ovvero in parte direttamente e in parte indirettamente.

**(d):** Inserire l'attività svolta come indicata nelle schede di ricognizione (02.01; 02.02).

**(e):** Inserire il numero medio di dipendenti come da nota integrativa al bilancio.

**(f):** Inserire la voce B9 del Conto economico.

**(g):** Inserire il risultato d'esercizio al netto delle imposte.

### 03. REQUISITI TESTO UNICO DELLE SOCIETÀ A PARTECIPAZIONE PUBBLICA

03.01. Finalità perseguite e attività ammesse (articoli 4 e 26)

Compilare una scheda per ciascuna società

Progressivo società partecipata:  (a)

Denominazione società partecipata:  (b)

Tipo partecipazione:  (c)

Attività svolta:  (d)

Indicare se la società:

- Rientra nell'Allegato "A" del d.lgs. n. 175/2016 (art. 26, co. 2)
- Ha come oggetto esclusivo la gestione di fondi europei per conto dello Stato o delle Regioni, ovvero la realizzazione di progetti di ricerca finanziati dalle istituzioni dell'Unione Europea (art. 26, co. 2)
- È stata esclusa, con deliberazione adottata ai sensi dell'art. 4 co. 9, secondo periodo, dall'applicazione totale o parziale delle disposizioni del medesimo articolo (**solo per le società partecipate dalle Regioni/Prov. Aut.**)
- È destinataria dei provvedimenti di cui al d.lgs. n. 159/2011 (art. 26, co. 12-bis)
- È autorizzata alla gestione delle case da gioco, ai sensi della legislazione vigente (art. 26, co. 12-sexies)
- Qualora non sia stata selezionata alcuna delle opzioni indicate ai punti precedenti, indicare se la società:
- È costituita in attuazione dell'art. 34 del regolamento CE n. 13/2013 - Gruppi d'Azione Locale (art. 4, co. 6)
- Ha per oggetto sociale prevalente la gestione di spazi fieristici e l'organizzazione di eventi fieristici (art. 4, co. 7)
- Ha per oggetto sociale prevalente la realizzazione e la gestione di impianti di trasporto a fune per la mobilità turistico-sportiva in aree montane (art. 4, co. 7)
- Ha per oggetto sociale prevalente la produzione di energia da fonti rinnovabili (art. 4, co. 7)
- Ha caratteristiche di spin off o di start up universitario, o analoghe a quelle degli enti di ricerca, ovvero gestisce aziende agricole con funzioni didattiche (art. 4, co. 8)
- Produce un servizio di interesse generale a rete (di cui all'art. 3-bis del d.l. 138/2011) fuori dall'ambito territoriale di riferimento, con affidamento dei servizi, in corso e nuovi, tramite procedure ad evidenza pubblica (art. 4, co. 9-bis)
- Produce beni e servizi strettamente necessari per il perseguimento delle finalità istituzionali dell'ente (art. 4, co. 1)
- Produce un servizio di interesse generale (art. 4, co. 2, lett. a)
- Progetta e realizza un'opera pubblica sulla base di un accordo di programma fra amministrazioni pubbliche (art. 4, co. 2, lett. b)
- Realizza e gestisce un'opera pubblica ovvero organizza e gestisce un servizio di interesse generale attraverso un contratto di partenariato pubblico/privato (art. 4, co. 2, lett. c)
- Produce beni o servizi strumentali all'ente o agli enti pubblici partecipanti o alla svolgimento delle loro funzioni (art. 4, co. 2, lett. d)
- Svolge servizi di committenza (art. 4, co. 2, lett. e)
- Valorizza il patrimonio immobiliare dell'amministrazione partecipante (art. 4, co. 3)

Indicare le motivazioni della riconducibilità o meno ai vincoli di scopo di cui al co. 1 o ad una delle attività di cui ai commi 2 e 3, anche con riferimento alle società che svolgono le attività di cui ai commi 6, 7, 8:

(a): Inserire uno dei progressivi già indicati nelle schede di ricognizione (02.01; 02.02).

(b): Inserire la ragione sociale come indicata nelle schede di ricognizione (02.01; 02.02).

(c): Indicare il tipo di partecipazione distinguendo i casi in cui la società sia partecipata direttamente, indirettamente (tramite altra società/organismo), ovvero in parte direttamente e in parte indirettamente.

(d): Inserire l'attività come indicata nelle schede di ricognizione (02.01; 02.02).

### 03. REQUISITI TESTO UNICO DELLE SOCIETÀ A PARTECIPAZIONE PUBBLICA

03.02. Condizioni art. 20, co. 2

Compilare una scheda per ciascuna società

**Progressivo società partecipata:**  (a)

**Denominazione società partecipata:**  (b)

**Tipo partecipazione:**  (c)

**Attività svolta:**  (d)

Indicare i seguenti dati con riferimento all'esercizio 2015:

Numero medio dipendenti (e)	4
Numero amministratori	5
di cui nominati dall'Ente	3
Numero componenti organo di controllo	3
di cui nominati dall'Ente	1

Importi in euro

RISULTATO D'ESERCIZIO (g)	
2015	11.669
2014	-1.382.532
2013	-1.074.462
2012	-381.345
2011	6.637

Importi in euro

Costo del personale (f)	120.678
Compensi amministratori	72.282,00
Compensi componenti organo di controllo con funzioni di revisione legale	55.481,00

Importi in euro

FATTURATO	
2015	3.934.147,00
2014	1.348.599,00
2013	1.483.321,00
FATTURATO MEDIO	2.255.355,67

Sussistenza delle condizioni di cui all'art. 20, co. 2:

- La partecipazione societaria non rientra in alcuna delle categorie di cui all'art. 4 (art. 20, co. 2, lett. a)
- Società priva di dipendenti o con numero di amministratori superiore a quello dei dipendenti (art. 20, co. 2, lett. b)
- Svolgimento di attività analoghe o similari a quelle svolte da altre società partecipate o da enti pubblici strumentali (art. 20, co. 2, lett. c)

Indicare quali società/enti strumentali:

- Fatturato medio non superiore a 500.000 euro nel triennio precedente (art. 20, co. 2, lett. d e art. 26, co. 12-quinquies)
- Perdite in 4 dei 5 esercizi precedenti (per società che non gestiscono un servizio di interesse generale) (art. 20, co. 2, lett. e)
- Necessità di contenimento dei costi di funzionamento (art. 20, co. 2, lett. f)
- Necessità di aggregazione con altre società aventi ad oggetto le attività consentite all'art. 4 (art. 20, co. 2, lett. g)

Indicare le motivazioni della sussistenza o meno delle condizioni di cui ai punti precedenti:

Azioni da intraprendere:

Riduzione numero amministratori e razionalizzazione dei costi di esercizio come previsto dal piano industriale 2017-2026 approvato nel C.d.A. della società del 9-06-2017

- (a): Inserire uno dei progressivi già indicati nelle schede di ricognizione (02.01; 02.02).  
(b): Inserire la ragione sociale come indicata nelle schede di ricognizione (02.01; 02.02).  
(c): Indicare il tipo di partecipazione distinguendo i casi in cui la società sia partecipata direttamente, indirettamente (tramite altra società/organismo), ovvero in parte direttamente e in parte indirettamente.  
(d): Inserire l'attività svolta come indicata nelle schede di ricognizione (02.01; 02.02).  
(e): Inserire il numero medio di dipendenti come da nota integrativa al bilancio.  
(f): Inserire la voce B9 del Conto economico.  
(g): Inserire il risultato d'esercizio al netto delle imposte.

## 05. AZIONI DI RAZIONALIZZAZIONE

05.01. Contenimento costi

Compilare una scheda per ciascuna società per la quale si prevedono interventi di contenimento dei costi

Progressivo società partecipata:  (a) Quota di partecipazione detenuta:  (b)

Denominazione società partecipata:  (c)

Tipo partecipazione:  (d)

Attività svolta:  (e)

Descrivere gli interventi di contenimento programmati:

Riduzione del numero degli Amministratori e razionalizzazione dei costi di esercizio come previsto dal piano industriale 2017-2026 approvato nel C.d.A. della società del 9-06-2017.

Nel giugno 2017, infatti, la Società ha presentato un piano concordatario in continuità aziendale che, oltre a consentire il regolare mantenimento della gestione ordinaria della pista ciclabile, in considerazione della sua fondamentale importanza per il territorio, permette di evitare il depauperamento del valore degli assets aziendali così da rendere possibile la soddisfazione di tutti i creditori privilegiati e chirografi per la totalità delle posizioni creditorie alla data del 28 dicembre 2016.

Tale piano si basa sull'avveramento di alcune condizioni tra cui

- Consolidamento delle posizioni di debito nei confronti degli Istituti di credito - pagamento fornitori in quattro anni ;
- Intervento degli Enti locali attraversati dalla pista ciclo-pedonale in ordine alla diretta esecuzione di attività ordinarie strettamente connesse alla fruizione della stessa ovvero assunzione di costi mediante la stipula di strumenti convenzionali
- Reperimento di risorse finanziarie;
- Dismissione di beni non strumentali – la dismissione della partecipazione nella società Park 24;
- Riequilibrio economico della gestione caratteristica.

La società ha elaborato un piano industriale allegato al piano concordatario non limitato al

quinquennio 2017-2021 ma esteso sino al 2026 nel quale sono stati esposti tutti i flussi in entrata ed in uscita quantificati in misura prudenziale.

Indicare le motivazioni:

Il numero degli amministratori è superiore a quello dei dipendenti (art. 20, comma 2, lettera b).

Indicare le modalità di attuazione:

In attuazione del piano industriale presentato dalla Società, in accordo con gli altri soci si propone di ridurre il numero degli amministratori della società in adempimento a quanto previsto dall'art. 11 del D.Lgs. 175/2016.

Inoltre, in considerazione della valenza turistica della pista ciclopedonale, la società si è attivata nei confronti di Comuni attraversati dalla stessa affinché questi ultimi, si facciano carico dell'espletamento di alcune peculiari attività di manutenzione e di mantenimento in efficienza della stessa.

Tutti i Comuni attraversati dalla pista ciclopedonale hanno dichiarato la loro disponibilità a svolgere a proprie cure e spese attività, quali

- spazzamento e pulizia del sedime e piazzole della pista ciclopedonale e smaltimento rifiuti,
- manutenzione e pulizia delle aree verdi della pista ciclopedonale;
- manutenzione del sistema di smaltimento e raccolta acque meteoriche;
- manutenzione e pulizia arredo urbano della pista ciclopedonale quali porta biciclette, cestini, ringhiere, sedute, fontanelle, ecc.;
- manutenzione dell'impianto di illuminazione elettrica e di tutta la rete elettrica e dei punti/sistemi luce e fornitura energia;
- manutenzione dell'impianto idrico e di irrigazione e fornitura idrica.

Indicare i tempi stimati:

Riduzione numero amministratori entro l'approvazione del bilancio dell'esercizio 2017.

Razionalizzazione dei costi di esercizio come previsto dal piano industriale 2017-2026 approvato nel C.d.A. della società del 9-06-2017.

Indicare una stima dei risparmi attesi:

Rispetto ai costi consuntivati nell'esercizio 2015, dai documenti depositati dalla società presso il Tribunale di Imperia sottostanti la richiesta di ammissione alla procedura di concordato preventivo ex art. 161 L.F. comma 6, emergono le seguenti principali previsioni:

Spese per Utenze energia elettrica - acqua: da Euro 137.000 (2015) circa ad Euro 73.000 nel 2017, Euro 13.000 nel 2018

Spese di pulizia - verde: da Euro 68.800 (2015) circa ad Euro 50.000 nel 2017, Euro 0 nel 2018

Costo struttura dipendenti e consulenti: da Euro 196.600 (2015) circa ad Euro 190.000 nel 2017, Euro 150.000 nel 2018

Compensi Amministratori: da Euro 72.282 (2015) ad Euro 36.000 nel 2017 e 2018

Compensi organo di controllo (collegio sindacale): da Euro 55.481 (2015) ad Euro 24.000 nel 2017 e 2018.

(a): Inserire uno dei progressivi già indicati nelle schede di ricognizione (02.01; 02.02).

(b): Inserire la quota complessiva di partecipazione dell'Amministrazione, sommando le quote dirette (02.01 colonna E) e indirette (02.02 colonna G).

(c): Inserire la ragione sociale come indicata nelle schede di ricognizione (02.01; 02.02).

(d): Indicare il tipo di partecipazione distinguendo i casi in cui la società sia partecipata direttamente, indirettamente (tramite altra società/organismo), ovvero in parte direttamente e in parte indirettamente.

(e): Inserire l'attività come indicata nelle schede di ricognizione (02.01; 02.02).

### 03. REQUISITI TESTO UNICO DELLE SOCIETÀ A PARTECIPAZIONE PUBBLICA

03.01. Finalità perseguite e attività ammesse (articoli 4 e 26)

Compilare una scheda per ciascuna società

<b>Progressivo società partecipata:</b>	Ind_2	<b>(a)</b>
<b>Denominazione società partecipata:</b>	ATPL Liguria S.p.A. – Agenzia regionale per il trasporto pubblico locale	<b>(b)</b>
<b>Tipo partecipazione:</b>	Indiretta	<b>(c)</b>
<b>Attività svolta:</b>	Società in liquidazione. Oggetto sociale era definito ex Lr 33/2013 tra cui il compiere le procedure competitive ad evidenza pubblica per l'affidamento del servizio di trasporto.	<b>(d)</b>

**indicare se la società:**

- Rientra nell'Allegato "A" del d.lgs. n. 175/2016 (art. 26, co. 2)
- Ha come oggetto esclusivo la gestione di fondi europei per conto dello Stato o delle Regioni, ovvero la realizzazione di progetti di ricerca finanziati dalle istituzioni dell'Unione Europea (art. 26, co. 2)
- È stata esclusa, con deliberazione adottata ai sensi dell'art. 4 co. 9, secondo periodo, dall'applicazione totale o parziale delle disposizioni del medesimo articolo (**solo per le società partecipate dalle Regioni/Prov. Aut.**)
- È destinataria dei provvedimenti di cui al d.lgs. n. 159/2011 (art. 26, co. 12-bis)
- È autorizzata alla gestione delle case da gioco, ai sensi della legislazione vigente (art. 26, co. 12-sexies)
- Qualora non sia stata selezionata alcuna delle opzioni indicate ai punti precedenti, indicare se la società:**
- È costituita in attuazione dell'art. 34 del regolamento CE n. 13/2013 - Gruppi d'Azione Locale (art. 4, co. 6)
- Ha per oggetto sociale prevalente la gestione di spazi fieristici e l'organizzazione di eventi fieristici (art. 4, co. 7)
- Ha per oggetto sociale prevalente la realizzazione e la gestione di impianti di trasporto a fune per la mobilità turistico-sportiva in aree montane (art. 4, co. 7)
- Ha per oggetto sociale prevalente la produzione di energia da fonti rinnovabili (art. 4, co. 7)
- Ha caratteristiche di spin off o di start up universitario, o analoghe a quelle degli enti di ricerca, ovvero gestisce aziende agricole con funzioni didattiche (art. 4, co. 8)
- Produce un servizio di interesse generale a rete (di cui all'art. 3-bis del d.l. 138/2011) fuori dall'ambito territoriale di riferimento, con affidamento dei servizi, in corso e nuovi, tramite procedure ad evidenza pubblica (art. 4, co. 9-bis)
- Produce beni e servizi strettamente necessari per il perseguimento delle finalità istituzionali dell'ente (art. 4, co. 1)
- Produce un servizio di interesse generale (art. 4, co. 2, lett. a)
- Progetta e realizza un'opera pubblica sulla base di un accordo di programma fra amministrazioni pubbliche (art. 4, co. 2, lett. b)
- Realizza e gestisce un'opera pubblica ovvero organizza e gestisce un servizio di interesse generale attraverso un contratto di partenariato pubblico/privato (art. 4, co. 2, lett. c)
- Produce beni o servizi strumentali all'ente o agli enti pubblici partecipanti o alla svolgimento delle loro funzioni (art. 4, co. 2, lett. d)
- Svolge servizi di committenza (art. 4, co. 2, lett. e)
- Valorizza il patrimonio immobiliare dell'amministrazione partecipante (art. 4, co. 3)

Indicare le motivazioni della riconducibilità o meno ai vincoli di scopo di cui al co. 1 o ad una delle attività di cui ai commi 2 e 3, anche con riferimento alle società che svolgono le attività di cui ai commi 6, 7, 8:

**(a):** Inserire uno dei progressivi già indicati nelle schede di ricognizione (02.01; 02.02).

**(b):** Inserire la ragione sociale come indicata nelle schede di ricognizione (02.01; 02.02).

**(c):** Indicare il tipo di partecipazione distinguendo i casi in cui la società sia partecipata direttamente, indirettamente (tramite altra società/organismo), ovvero in parte direttamente e in parte indirettamente.

**(d):** Inserire l'attività come indicata nelle schede di ricognizione (02.01; 02.02).

### 03. REQUISITI TESTO UNICO DELLE SOCIETÀ A PARTECIPAZIONE PUBBLICA

03.02. Condizioni art. 20, co. 2

Compilare una scheda per ciascuna società

**Progressivo società partecipata:**  (a)

**Denominazione società partecipata:**  (b)

**Tipo partecipazione:**  (c)

**Attività svolta:**  (d)

Indicare i seguenti dati con riferimento all'esercizio 2015:

<b>Numero medio dipendenti (e)</b>	0
<b>Numero amministratori</b>	5
<b>di cui nominati dall'Ente</b>	0
<b>Numero componenti organo di controllo</b>	3
<b>di cui nominati dall'Ente</b>	0

il regolamento sottoscritto dai soci l'8-8-2014 stabilisce che le nomine avvengono d'intesa tra gli stessi

il regolamento sottoscritto dai soci l'8-8-2014 stabilisce che le nomine avvengono d'intesa tra gli stessi

*Importi in euro*

<b>Costo del personale (f)</b>	0,00
<b>Compensi amministratori</b>	0,00
<b>Compensi componenti organo di controllo</b>	8.160,00
<b>Compensi funzione di revisione legale affidata a revisore unico</b>	4.160,00

*Importi in euro*

<b>RISULTATO D'ESERCIZIO (g)</b>	
<b>2015</b>	2.867,00
<b>2014</b>	0,00
<b>2013</b>	
<b>2012</b>	
<b>2011</b>	

*Importi in euro*

<b>FATTURATO</b>	
<b>2015</b>	156.047,00
<b>2014</b>	24.709,00
<b>2013</b>	
<b>FATTURATO MEDIO</b>	<b>90.378,00</b>

Sussistenza delle condizioni di cui all'art. 20, co. 2:

- La partecipazione societaria non rientra in alcuna delle categorie di cui all'art. 4 (art. 20, co. 2, lett. a)
- Società priva di dipendenti o con numero di amministratori superiore a quello dei dipendenti (art. 20, co. 2, lett. b)
- Svolgimento di attività analoghe o simili a quelle svolte da altre società partecipate o da enti pubblici strumentali (art. 20, co. 2, lett. c)

Indicare quali società/enti strumentali:

- Fatturato medio non superiore a 500.000 euro nel triennio precedente (art. 20, co. 2, lett. d e art. 26, co. 12-quinquies)
- Perdite in 4 dei 5 esercizi precedenti (per società che non gestiscono un servizio di interesse generale) (art. 20, co. 2, lett. e)
- Necessità di contenimento dei costi di funzionamento (art. 20, co. 2, lett. f)
- Necessità di aggregazione con altre società aventi ad oggetto le attività consentite all'art. 4 (art. 20, co. 2, lett. g)

Indicare le motivazioni della sussistenza o meno delle condizioni di cui ai punti precedenti:

Azioni da intraprendere:

(a): Inserire uno dei progressivi già indicati nelle schede di ricognizione (02.01; 02.02).

(b): Inserire la ragione sociale come indicata nelle schede di ricognizione (02.01; 02.02).

(c): Indicare il tipo di partecipazione distinguendo i casi in cui la società sia partecipata direttamente, indirettamente (tramite altra società/organismo), ovvero in parte direttamente e in parte indirettamente.

(d): Inserire l'attività svolta come indicata nelle schede di ricognizione (02.01; 02.02).

(e): Inserire il numero medio di dipendenti come da nota integrativa al bilancio.

(f): Inserire la voce B9 del Conto economico.

(g): Inserire il risultato d'esercizio al netto delle imposte.

## 05. AZIONI DI RAZIONALIZZAZIONE

05.03. Liquidazione

Compilare una scheda per ciascuna partecipazione che si intende mettere in liquidazione

Progressivo società partecipata:  (a) Quota di partecipazione detenuta:  (b)

Denominazione società partecipata:  (c)

Tipo partecipazione:  (d)

Attività svolta:  (e)

Selezionare le motivazioni della scelta:

(f)

In caso di scelta dell'opzione "altro", specificare:

Fornire ulteriori dettagli sulle motivazioni della scelta:

Stante l'entrata in vigore della Legge Regionale n. 19 del 9 agosto 2016 "Modifiche alla Legge Regionale 7 novembre 2013, n. 33 (Riforma del sistema del trasporto pubblico regionale e locale) ed altre modifiche normative in materia di trasporto pubblico locale", che ha privato ATPL Liguria del proprio fondamento giuridico e delle proprie funzioni, in data 24.10.2016 l'Assemblea Straordinaria dei Soci della Società ha deliberato lo scioglimento anticipato e la messa in liquidazione della Società.

Indicare le modalità di attuazione della liquidazione:

Indicare i tempi stimati per la conclusione della procedura:

Gli adempimenti e le fasi delle procedura di liquidazione stanno procedendo secondo le modalità e le tempistiche tecnicamente necessarie; a tale proposito, si ricorda che risultano ancora pendenti i seguenti contenziosi nei confronti di ATPL Liguria S.p.A. in liquidazione:

1. il giudizio sul ricorso promosso da AMT Azienda Mobilità e Trasporti S.p.A. e da altri operatori avente ad oggetto l'Avviso di gara pubblicato nel 2015 ai fini dell'affidamento del trasporto pubblico locale (r.g. n. 651/2015), che è attualmente sospeso per effetto dell'ordinanza n. 263/2017 con cui il TAR Liguria ha disposto il rinvio pregiudiziale alla Corte di Giustizia dell'Unione Europea per la definizione di una questione interpretativa sollevata ai fini della determinazione del soggetto cui dovranno essere imputate le spese di giudizio;

2. il giudizio sul ricorso straordinario al Presidente della Repubblica, avente ad oggetto la procedura di selezione del Direttore Generale dell'Agenzia, che è ancora in attesa della pubblicazione del D.P.R. con cui, a fronte della presentazione di un'istanza congiunta per la declaratoria della sopravvenuta carenza di interesse, dovrebbe essere dichiarata l'improcedibilità dell'impugnativa.

Al fine di accelerare i tempi di chiusura della liquidazione, nonché secondo quanto discusso nell'Assemblea ordinaria degli azionisti della Società del 23 maggio 2017, Regione Liguria si è resa disponibile:

a) ad assumere le eventuali spese legali che ATPL Liguria S.p.A. fosse condannata a pagare ad AMT S.p.A. ed altri ricorrenti nell'ambito del contenzioso presso il TAR Liguria, attualmente sospeso per effetto dell'ordinanza n. 263/2017 con cui il giudice ha disposto il rinvio pregiudiziale alla Corte di Giustizia dell'Unione Europea; nonché

b) ad accettare il saldo dei crediti vantati nei confronti di ATPL Liguria per contributi già versati e residuanti in quanto non utilizzati, in parte, con disponibilità liquide ed esigibili e, in parte, con la cessione del credito IVA di ATPL Liguria.

Allo stato nell'ottica di consentire una rapida conclusione della liquidazione, tenuto conto che la dichiarazione IVA per l'anno 2017 (nella quale sarà esposto il credito di cui al precedente punto b) potrà essere presentata solo a partire dal mese di febbraio del 2018, ATPL Liguria procederà alla cessione condizionata del credito IVA citato a favore di Regione Liguria.

Conclusione della procedura: entro Dicembre 2017.

Indicare una stima dei risparmi attesi:

I ricavi di ATPL derivano da affidamenti diretti di Regione Liguria. Con la chiusura definitiva della Società si registrerà un risparmio integrale per Regione Liguria.

I costi della produzione, pari ad euro 155.678 nell'esercizio 2015, si prevede siano ridotti a euro 10.000 nell'esercizio 2017 in quanto gli oneri di liquidazione saranno per la maggior parte coperti dal Fondo Rischi e Oneri di Liquidazione, accantonato nell'esercizio 2016 per euro 63.060.

(a): Inserire uno dei progressivi già indicati nelle schede di ricognizione (02.01; 02.02).

(b): Inserire la quota complessiva di partecipazione dell'Amministrazione, sommando le quote dirette (02.01 colonna E) e indirette (02.02 colonna G).

(c): Inserire la ragione sociale come indicata nelle schede di ricognizione (02.01; 02.02).

(d): Indicare il tipo di partecipazione distinguendo i casi in cui la società sia partecipata direttamente, indirettamente (tramite altra società/organismo), ovvero in parte direttamente e in parte indirettamente.

(e): Inserire l'attività come indicata nelle schede di ricognizione (02.01; 02.02).

(f): Vedi scheda 06. "Appendice\_motivazioni".



### 03. REQUISITI TESTO UNICO DELLE SOCIETÀ A PARTECIPAZIONE PUBBLICA

03.01. Finalità perseguite e attività ammesse (articoli 4 e 26)

Compilare una scheda per ciascuna società

Progressivo società partecipata:	Ind_3	(a)
Denominazione società partecipata:	Azienda Agricola Dimostrativa S.r.l.	(b)
Tipo partecipazione:	Indiretta	(c)
Attività svolta:	attività agrovivaistica e commerciale di promozione del comparto agricolo provinciale, di formazione e divulgazione, attività agrituristica.	(d)

indicare se la società:

- Rientra nell'Allegato "A" del d.lgs. n. 175/2016 (art. 26, co. 2)
- Ha come oggetto esclusivo la gestione di fondi europei per conto dello Stato o delle Regioni, ovvero la realizzazione di progetti di ricerca finanziati dalle istituzioni dell'Unione Europea (art. 26, co. 2)
- È stata esclusa, con deliberazione adottata ai sensi dell'art. 4 co. 9, secondo periodo, dall'applicazione totale o parziale delle disposizioni del medesimo articolo (**solo per le società partecipate dalle Regioni/Prov. Aut.**)
- È destinataria dei provvedimenti di cui al d.lgs. n. 159/2011 (art. 26, co. 12-bis)
- È autorizzata alla gestione delle case da gioco, ai sensi della legislazione vigente (art. 26, co. 12-sexies)
- Qualora non sia stata selezionata alcuna delle opzioni indicate ai punti precedenti, indicare se la società:**
- È costituita in attuazione dell'art. 34 del regolamento CE n. 13/2013 - Gruppi d'Azione Locale (art. 4, co. 6)
- Ha per oggetto sociale prevalente la gestione di spazi fieristici e l'organizzazione di eventi fieristici (art. 4, co. 7)
- Ha per oggetto sociale prevalente la realizzazione e la gestione di impianti di trasporto a fune per la mobilità turistico-sportiva in aree montane (art. 4, co. 7)
- Ha per oggetto sociale prevalente la produzione di energia da fonti rinnovabili (art. 4, co. 7)
- Ha caratteristiche di spin off o di start up universitario, o analoghe a quelle degli enti di ricerca, ovvero gestisce aziende agricole con funzioni didattiche (art. 4, co. 8)
- Produce un servizio di interesse generale a rete (di cui all'art. 3-bis del d.l. 138/2011) fuori dall'ambito territoriale di riferimento, con affidamento dei servizi, in corso e nuovi, tramite procedure ad evidenza pubblica (art. 4, co. 9-bis)
- Produce beni e servizi strettamente necessari per il perseguimento delle finalità istituzionali dell'ente (art. 4, co. 1)
- Produce un servizio di interesse generale (art. 4, co. 2, lett. a)
- Progetta e realizza un'opera pubblica sulla base di un accordo di programma fra amministrazioni pubbliche (art. 4, co. 2, lett. b)
- Realizza e gestisce un'opera pubblica ovvero organizza e gestisce un servizio di interesse generale attraverso un contratto di partenariato pubblico/privato (art. 4, co. 2, lett. c)
- Produce beni o servizi strumentali all'ente o agli enti pubblici partecipanti o alla svolgimento delle loro funzioni (art. 4, co. 2, lett. d)
- Svolge servizi di committenza (art. 4, co. 2, lett. e)
- Valorizza il patrimonio immobiliare dell'amministrazione partecipante (art. 4, co. 3)

Indicare le motivazioni della riconducibilità o meno ai vincoli di scopo di cui al co. 1 o ad una delle attività di cui ai commi 2 e 3, anche con riferimento alle società che svolgono le attività di cui ai commi 6, 7, 8:

(a): Inserire uno dei progressivi già indicati nelle schede di ricognizione (02.01; 02.02).

(b): Inserire la ragione sociale come indicata nelle schede di ricognizione (02.01; 02.02).

(c): Indicare il tipo di partecipazione distinguendo i casi in cui la società sia partecipata direttamente, indirettamente (tramite altra società/organismo), ovvero in parte direttamente e in parte indirettamente.

(d): Inserire l'attività come indicata nelle schede di ricognizione (02.01; 02.02).

**03. REQUISITI TESTO UNICO DELLE SOCIETÀ A PARTECIPAZIONE PUBBLICA**

03.02. Condizioni art. 20, co. 2

Compilare una scheda per ciascuna società

Progressivo società partecipata:  (a)

Denominazione società partecipata:  (b)

Tipo partecipazione:  (c)

Attività svolta:  (d)

Indicare i seguenti dati con riferimento all'esercizio 2015:

Numero medio dipendenti (e)	10
Numero amministratori	5
di cui nominati dall'Ente	1
Numero componenti organo di controllo	3
di cui nominati dall'Ente	1

Importi in euro

RISULTATO D'ESERCIZIO (g)	
2015	-4.855,00
2014	-68.413,00
2013	-9.983,00
2012	-36.342,00
2011	1.808,00

Importi in euro	
Costo del personale (f)	218.093
Compensi amministratori	6.000,00
Compensi componenti organo di controllo con funzioni di revisione legale	9.500,00

annui lordi deliberati

Importi in euro

FATTURATO	
2015	610.974,00
2014	726.858,00
2013	764.580,00
FATTURATO MEDIO	700.804,00

Sussistenza delle condizioni di cui all'art. 20, co. 2:

- La partecipazione societaria non rientra in alcuna delle categorie di cui all'art. 4 (art. 20, co. 2, lett. a)

- Società priva di dipendenti o con numero di amministratori superiore a quello dei dipendenti (art. 20, co. 2, lett. b)

- Svolgimento di attività analoghe o simili a quelle svolte da altre società partecipate o da enti pubblici strumentali (art. 20, co. 2, lett. c)

Indicare quali società/enti strumentali:

- Fatturato medio non superiore a 500.000 euro nel triennio precedente (art. 20, co. 2, lett. d e art. 26, co. 12-quinquies)

- Perdite in 4 dei 5 esercizi precedenti (per società che non gestiscono un servizio di interesse generale) (art. 20, co. 2, lett. e)

- Necessità di contenimento dei costi di funzionamento (art. 20, co. 2, lett. f)

- Necessità di aggregazione con altre società aventi ad oggetto le attività consentite all'art. 4 (art. 20, co. 2, lett. g)

Non significativo in quanto la società gestisce un servizio di interesse generale.

Indicare le motivazioni della sussistenza o meno delle condizioni di cui ai punti precedenti:

Azioni da intraprendere:

(a): Inserire uno dei progressivi già indicati nelle schede di ricognizione (02.01; 02.02).

(b): Inserire la ragione sociale come indicata nelle schede di ricognizione (02.01; 02.02).

(c): Indicare il tipo di partecipazione distinguendo i casi in cui la società sia partecipata direttamente, indirettamente (tramite altra società/organismo), ovvero in parte direttamente e in parte indirettamente.

(d): Inserire l'attività svolta come indicata nelle schede di ricognizione (02.01; 02.02).

(e): Inserire il numero medio di dipendenti come da nota integrativa al bilancio.

(f): Inserire la voce B9 del Conto economico.

(g): Inserire il risultato d'esercizio al netto delle imposte.

## **05. AZIONI DI RAZIONALIZZAZIONE**

05.02. Cessione/Alienazione quote

*Compilare una scheda per ciascuna partecipazione che si intende cedere/alienare*

**Progressivo società partecipata:**  **(a)** **Quota di partecipazione detenuta:**  **(b)**

**Denominazione società partecipata:**  **(c)** **Quota di partecipazione da cedere/alienare:**  **(d)**

**Tipo partecipazione:**  **(e)**

**Attività svolta:**  **(f)**

*Selezionare le motivazioni della scelta:*

**(g)**

*In caso di scelta dell'opzione "altro", specificare:*

*Fornire ulteriori dettagli sulle motivazioni della scelta:*

*Indicare le modalità di attuazione della cessione/alienazione:*

*Indicare i tempi stimati per il perfezionamento della cessione/alienazione:*

*Indicare una stima dei risparmi attesi:*

**(a):** Inserire uno dei progressivi già indicati nelle schede di ricognizione (02.01; 02.02).

**(b):** Inserire la quota complessiva di partecipazione dell'Amministrazione, sommando le quote dirette (02.01 colonna E) e indirette (02.02 colonna G).

**(c):** Inserire la ragione sociale come indicata nelle schede di ricognizione (02.01; 02.02).

**(d):** Inserire la quota di partecipazione che si intende cedere/alienare.

**(e):** Indicare il tipo di partecipazione distinguendo i casi in cui la società sia partecipata direttamente, indirettamente (tramite altra società/organismo), ovvero in parte direttamente e in parte indirettamente.

**(f):** Inserire l'attività svolta come indicata nelle schede di ricognizione (02.01; 02.02).

**(g):** Vedi scheda 06. "Appendice\_motivazioni".

### 03. REQUISITI TESTO UNICO DELLE SOCIETÀ A PARTECIPAZIONE PUBBLICA

03.01. Finalità perseguite e attività ammesse (articoli 4 e 26)

Compilare una scheda per ciascuna società

Progressivo società partecipata: Ind\_4 (a)

Denominazione società partecipata: Banca Popolare Etica S.c.p.A. (b)

Tipo partecipazione: Indiretta (c)

Attività svolta: Attività bancaria e con il risparmio raccolto finanziamento di organizzazioni che operano in quattro settori specifici: cooperazione sociale, cooperazione internazionale, cultura e tutela ambientale. (d)

Indicare se la società:

- Rientra nell'Allegato "A" del d.lgs. n. 175/2016 (art. 26, co. 2)
- Ha come oggetto esclusivo la gestione di fondi europei per conto dello Stato o delle Regioni, ovvero la realizzazione di progetti di ricerca finanziati dalle istituzioni dell'Unione Europea (art. 26, co. 2)
- È stata esclusa, con deliberazione adottata ai sensi dell'art. 4 co. 9, secondo periodo, dall'applicazione totale o parziale delle disposizioni del medesimo articolo (**solo per le società partecipate dalle Regioni/Prov. Aut.**)
- È destinataria dei provvedimenti di cui al d.lgs. n. 159/2011 (art. 26, co. 12-bis)
- È autorizzata alla gestione delle case da gioco, ai sensi della legislazione vigente (art. 26, co. 12-sexies)
- Qualora non sia stata selezionata alcuna delle opzioni indicate ai punti precedenti, indicare se la società:**
- È costituita in attuazione dell'art. 34 del regolamento CE n. 13/2013 - Gruppi d'Azione Locale (art. 4, co. 6)
- Ha per oggetto sociale prevalente la gestione di spazi fieristici e l'organizzazione di eventi fieristici (art. 4, co. 7)
- Ha per oggetto sociale prevalente la realizzazione e la gestione di impianti di trasporto a fune per la mobilità turistico-sportiva in aree montane (art. 4, co. 7)
- Ha per oggetto sociale prevalente la produzione di energia da fonti rinnovabili (art. 4, co. 7)
- Ha caratteristiche di spin off o di start up universitario, o analoghe a quelle degli enti di ricerca, ovvero gestisce aziende agricole con funzioni didattiche (art. 4, co. 8)
- Produce un servizio di interesse generale a rete (di cui all'art. 3-bis del d.l. 138/2011) fuori dall'ambito territoriale di riferimento, con affidamento dei servizi, in corso e nuovi, tramite procedure ad evidenza pubblica (art. 4, co. 9-bis)
- Produce beni e servizi strettamente necessari per il perseguimento delle finalità istituzionali dell'ente (art. 4, co. 1)
- Produce un servizio di interesse generale (art. 4, co. 2, lett. a)
- Progetta e realizza un'opera pubblica sulla base di un accordo di programma fra amministrazioni pubbliche (art. 4, co. 2, lett. b)
- Realizza e gestisce un'opera pubblica ovvero organizza e gestisce un servizio di interesse generale attraverso un contratto di partenariato pubblico/privato (art. 4, co. 2, lett. c)
- Produce beni o servizi strumentali all'ente o agli enti pubblici partecipanti o alla svolgimento delle loro funzioni (art. 4, co. 2, lett. d)
- Svolge servizi di committenza (art. 4, co. 2, lett. e)
- Valorizza il patrimonio immobiliare dell'amministrazione partecipante (art. 4, co. 3)

Indicare le motivazioni della riconducibilità o meno ai vincoli di scopo di cui al co. 1 o ad una delle attività di cui ai commi 2 e 3, anche con riferimento alle società che svolgono le attività di cui ai commi 6, 7, 8:

(a): Inserire uno dei progressivi già indicati nelle schede di ricognizione (02.01; 02.02).

(b): Inserire la ragione sociale come indicata nelle schede di ricognizione (02.01; 02.02).

(c): Indicare il tipo di partecipazione distinguendo i casi in cui la società sia partecipata direttamente, indirettamente (tramite altra società/organismo), ovvero in parte direttamente e in parte indirettamente.

(d): Inserire l'attività come indicata nelle schede di ricognizione (02.01; 02.02).

### 03. REQUISITI TESTO UNICO DELLE SOCIETÀ A PARTECIPAZIONE PUBBLICA

03.02. Condizioni art. 20, co. 2

Compilare una scheda per ciascuna società

Progressivo società partecipata:  (a)

Denominazione società partecipata:  (b)

Tipo partecipazione:  (c)

Attività svolta:  (d)

Indicare i seguenti dati con riferimento all'esercizio 2015 :

Numero medio dipendenti (e)	211
Numero amministratori	13
di cui nominati dall'Ente	0
Numero componenti organo di controllo	3
di cui nominati dall'Ente	0

Importi in euro

RISULTATO D'ESERCIZIO (g)	
2015	758.049,00
2014	3.187.558,00
2013	1.327.789,00
2012	1.645.716,00
2011	1.490.374,00

Importi in euro	
Costo del personale (f)	12.946.452,00
Compensi amministratori	335.000,00
Compensi componenti organo di controllo	106.000,00
Compensi certificazione e revisione di Bilancio	57.000,00

Importi in euro

FATTURATO	
2015	44.545.316,00
2014	42.543.375,00
2013	39.784.544,00
FATTURATO MEDIO	42.291.078,33

Sussistenza delle condizioni di cui all'art. 20, co. 2:

- La partecipazione societaria non rientra in alcuna delle categorie di cui all'art. 4 (art. 20, co. 2, lett. a)
- Società priva di dipendenti o con numero di amministratori superiore a quello dei dipendenti (art. 20, co. 2, lett. b)
- Svolgimento di attività analoghe o similari a quelle svolte da altre società partecipate o da enti pubblici strumentali (art. 20, co. 2, lett. c)

Indicare quali società/enti strumentali:

- Fatturato medio non superiore a 500.000 euro nel triennio precedente (art. 20, co. 2, lett. d e art. 26, co. 12-quinquies)
- Perdite in 4 dei 5 esercizi precedenti (per società che non gestiscono un servizio di interesse generale) (art. 20, co. 2, lett. e)
- Necessità di contenimento dei costi di funzionamento (art. 20, co. 2, lett. f)
- Necessità di aggregazione con altre società aventi ad oggetto le attività consentite all'art. 4 (art. 20, co. 2, lett. g)

Indicare le motivazioni della sussistenza o meno delle condizioni di cui ai punti precedenti:

Azioni da intraprendere:

(a): Inserire uno dei progressivi già indicati nelle schede di ricognizione (02.01; 02.02).

(b): Inserire la ragione sociale come indicata nelle schede di ricognizione (02.01; 02.02).

(c): Indicare il tipo di partecipazione distinguendo i casi in cui la società sia partecipata direttamente, indirettamente (tramite altra società/organismo), ovvero in parte direttamente e in parte indirettamente.

(d): Inserire l'attività svolta come indicata nelle schede di ricognizione (02.01; 02.02).

(e): Inserire il numero medio di dipendenti come da nota integrativa al bilancio.

(f): Inserire la voce B9 del Conto economico.

(g): Inserire il risultato d'esercizio al netto delle imposte.

## 05. AZIONI DI RAZIONALIZZAZIONE

### 05.02. Cessione/Alienazione quote

Compilare una scheda per ciascuna partecipazione che si intende cedere/alienare

Progressivo società partecipata: Ind\_4 (a) Quota di partecipazione detenuta: 0,05 (b)

Denominazione società partecipata: Banca Popolare Etica S.c.p.A. (c) Quota di partecipazione da cedere/alienare: 0,05 (d)

Tipo partecipazione: Indiretta (e)

Attività svolta: Attività bancaria e con il risparmio raccolto finanziamento di organizzazioni che operano in quattro settori specifici: cooperazione sociale, cooperazione internazionale, cultura e tutela ambientale. (f)

Selezionare le motivazioni della scelta:

Società non indispensabile per il perseguimento delle finalità dell'Ente (g)

In caso di scelta dell'opzione "altro", specificare:

Fornire ulteriori dettagli sulle motivazioni della scelta:

Indicare le modalità di attuazione della cessione/alienazione:

Pubblicazione di avviso pubblico.  
Qualora la procedura esperita non avesse esito positivo, richiesta di liquidazione della partecipazione alla società.

Indicare i tempi stimati per il perfezionamento della cessione/alienazione:

Entro settembre 2018

Indicare una stima dei risparmi attesi:

La Società non genera costi per FI.L.S.E./Region Liguria. Dalla dismissione della partecipazione non sono attesi risparmi economici per FI.L.S.E.. Il valore della partecipazione iscritto tra le attività del Bilancio chiuso al 31 dicembre 2015 era pari ad Euro 37.443 e rispetto a tale cifra si potranno generare eventuali plusvalenze o minusvalenze sulla base del prezzo di cessione, ove realizzata.

(a): Inserire uno dei progressivi già indicati nelle schede di ricognizione (02.01; 02.02).

(b): Inserire la quota complessiva di partecipazione dell'Amministrazione, sommando le quote dirette (02.01 colonna E) e indirette (02.02 colonna G).

(c): Inserire la ragione sociale come indicata nelle schede di ricognizione (02.01; 02.02).

(d): Inserire la quota di partecipazione che si intende cedere/alienare.

(e): Indicare il tipo di partecipazione distinguendo i casi in cui la società sia partecipata direttamente, indirettamente (tramite altra società/organismo), ovvero in parte direttamente e in parte indirettamente.

(f): Inserire l'attività svolta come indicata nelle schede di ricognizione (02.01; 02.02).

(g): Vedi scheda 06. "Appendice\_motivazioni".

### 03. REQUISITI TESTO UNICO DELLE SOCIETÀ A PARTECIPAZIONE PUBBLICA

03.01. Finalità perseguite e attività ammesse (articoli 4 e 26)

Compilare una scheda per ciascuna società

Progressivo società partecipata:	Ind_5	(a)
Denominazione società partecipata:	CAIRO REINDUSTRIA S.c.a.r.l. in liquidazione	(b)
Tipo partecipazione:	Indiretta	(c)
Attività svolta:	promozione, coordinamento e attuazione di iniziative funzionali al rilancio produttivo o occupazionale delle aree a destinazione produttiva dello stabilimento Enichem di San Giuseppe di Cairo	(d)

Indicare se la società:

- Rientra nell'Allegato "A" del d.lgs. n. 175/2016 (art. 26, co. 2)
- Ha come oggetto esclusivo la gestione di fondi europei per conto dello Stato o delle Regioni, ovvero la realizzazione di progetti di ricerca finanziati dalle istituzioni dell'Unione Europea (art. 26, co. 2)
- È stata esclusa, con deliberazione adottata ai sensi dell'art. 4 co. 9, secondo periodo, dall'applicazione totale o parziale delle disposizioni del medesimo articolo (**solo per le società partecipate dalle Regioni/Prov. Aut.**)
- È destinataria dei provvedimenti di cui al d.lgs. n. 159/2011 (art. 26, co. 12-bis)
- È autorizzata alla gestione delle case da gioco, ai sensi della legislazione vigente (art. 26, co. 12-sexies)
- Qualora non sia stata selezionata alcuna delle opzioni indicate ai punti precedenti, indicare se la società:**
- È costituita in attuazione dell'art. 34 del regolamento CE n. 13/2013 - Gruppi d'Azione Locale (art. 4, co. 6)
- Ha per oggetto sociale prevalente la gestione di spazi fieristici e l'organizzazione di eventi fieristici (art. 4, co. 7)
- Ha per oggetto sociale prevalente la realizzazione e la gestione di impianti di trasporto a fune per la mobilità turistico-sportiva in aree montane (art. 4, co. 7)
- Ha per oggetto sociale prevalente la produzione di energia da fonti rinnovabili (art. 4, co. 7)
- Ha caratteristiche di spin off o di start up universitario, o analoghe a quelle degli enti di ricerca, ovvero gestisce aziende agricole con funzioni didattiche (art. 4, co. 8)
- Produce un servizio di interesse generale a rete (di cui all'art. 3-bis del d.l. 138/2011) fuori dall'ambito territoriale di riferimento, con affidamento dei servizi, in corso e nuovi, tramite procedure ad evidenza pubblica (art. 4, co. 9-bis)
- Produce beni e servizi strettamente necessari per il perseguimento delle finalità istituzionali dell'ente (art. 4, co. 1)
- Produce un servizio di interesse generale (art. 4, co. 2, lett. a)
- Progetta e realizza un'opera pubblica sulla base di un accordo di programma fra amministrazioni pubbliche (art. 4, co. 2, lett. b)
- Realizza e gestisce un'opera pubblica ovvero organizza e gestisce un servizio di interesse generale attraverso un contratto di partenariato pubblico/privato (art. 4, co. 2, lett. c)
- Produce beni o servizi strumentali all'ente o agli enti pubblici partecipanti o alla svolgimento delle loro funzioni (art. 4, co. 2, lett. d)
- Svolge servizi di committenza (art. 4, co. 2, lett. e)
- Valorizza il patrimonio immobiliare dell'amministrazione partecipante (art. 4, co. 3)

Indicare le motivazioni della riconducibilità o meno ai vincoli di scopo di cui al co. 1 o ad una delle attività di cui ai commi 2 e 3, anche con riferimento alle società che svolgono le attività di cui ai commi 6, 7, 8:

(a): Inserire uno dei progressivi già indicati nelle schede di ricognizione (02.01; 02.02).

(b): Inserire la ragione sociale come indicata nelle schede di ricognizione (02.01; 02.02).

(c): Indicare il tipo di partecipazione distinguendo i casi in cui la società sia partecipata direttamente, indirettamente (tramite altra società/organismo), ovvero in parte direttamente e in parte indirettamente.

(d): Inserire l'attività come indicata nelle schede di ricognizione (02.01; 02.02).

**03. REQUISITI TESTO UNICO DELLE SOCIETÀ A PARTECIPAZIONE PUBBLICA**

03.02. Condizioni art. 20, co. 2

Compilare una scheda per ciascuna società

**Progressivo società partecipata:**  (a)

**Denominazione società partecipata:**  (b)

**Tipo partecipazione:**  (c)

**Attività svolta:**  (d)

Indicare i seguenti dati con riferimento all'esercizio 2015 :

Numero medio dipendenti (e)	0
Numero amministratori	1
di cui nominati dall'Ente	0
Numero componenti organo di controllo	1
di cui nominati dall'Ente	1

(liquidatore)

Importi in euro

RISULTATO D'ESERCIZIO (g)	
2015	-37.062
2014	-81.678
2013	-54.384
2012	-56.676
2011	-68.962

Importi in euro

Costo del personale (f)	0,00
Compensi amministratori	15.000,00
Compensi componenti organo di controllo	4.000,00

Importi in euro

FATTURATO	
2015	2.149
2014	10.886
2013	0
<b>FATTURATO MEDIO</b>	<b>4.345</b>

Sussistenza delle condizioni di cui all'art. 20, co. 2:

- La partecipazione societaria non rientra in alcuna delle categorie di cui all'art. 4 (art. 20, co. 2, lett. a)
- Società priva di dipendenti o con numero di amministratori superiore a quello dei dipendenti (art. 20, co. 2, lett. b)
- Svolgimento di attività analoghe o simili a quelle svolte da altre società partecipate o da enti pubblici strumentali (art. 20, co. 2, lett. c)

Indicare quali società/enti strumentali:

- Fatturato medio non superiore a 500.000 euro nel triennio precedente (art. 20, co. 2, lett. d e art. 26, co. 12-quinquies)
- Perdite in 4 dei 5 esercizi precedenti (per società che non gestiscono un servizio di interesse generale) (art. 20, co. 2, lett. e)
- Necessità di contenimento dei costi di funzionamento (art. 20, co. 2, lett. f)
- Necessità di aggregazione con altre società aventi ad oggetto le attività consentite all'art. 4 (art. 20, co. 2, lett. g)

Indicare le motivazioni della sussistenza o meno delle condizioni di cui ai punti precedenti:

Azioni da intraprendere:

- (a): Inserire uno dei progressivi già indicati nelle schede di ricognizione (02.01; 02.02).
- (b): Inserire la ragione sociale come indicata nelle schede di ricognizione (02.01; 02.02).
- (c): Indicare il tipo di partecipazione distinguendo i casi in cui la società sia partecipata direttamente, indirettamente (tramite altra società/organismo), ovvero in parte direttamente e in parte indirettamente.
- (d): Inserire l'attività svolta come indicata nelle schede di ricognizione (02.01; 02.02).
- (e): Inserire il numero medio di dipendenti come da nota integrativa al bilancio.
- (f): Inserire la voce B9 del Conto economico.
- (g): Inserire il risultato d'esercizio al netto delle imposte.



### 03. REQUISITI TESTO UNICO DELLE SOCIETÀ A PARTECIPAZIONE PUBBLICA

03.01. Finalità perseguite e attività ammesse (articoli 4 e 26)

Compilare una scheda per ciascuna società

Progressivo società partecipata: Ind\_6 (a)

Denominazione società partecipata: CENTRO AGROALIMENTARE  
LEVANTE LIGURE E  
LUNIGIANA S.r.l. (b)

Tipo partecipazione: Indiretta (c)

Attività svolta: Gestione del servizio  
pubblico di mercato  
ortofrutticolo all'ingrosso (d)

Indicare se la società:

- Rientra nell'Allegato "A" del d.lgs. n. 175/2016 (art. 26, co. 2)
- Ha come oggetto esclusivo la gestione di fondi europei per conto dello Stato o delle Regioni, ovvero la realizzazione di progetti di ricerca finanziati dalle istituzioni dell'Unione Europea (art. 26, co. 2)
- È stata esclusa, con deliberazione adottata ai sensi dell'art. 4 co. 9, secondo periodo, dall'applicazione totale o parziale delle disposizioni del medesimo articolo (**solo per le società partecipate dalle Regioni/Prov. Aut.**)
- È destinataria dei provvedimenti di cui al d.lgs. n. 159/2011 (art. 26, co. 12-bis)
- È autorizzata alla gestione delle case da gioco, ai sensi della legislazione vigente (art. 26, co. 12-sexies)
- Qualora non sia stata selezionata alcuna delle opzioni indicate ai punti precedenti, indicare se la società:**
- È costituita in attuazione dell'art. 34 del regolamento CE n. 13/2013 - Gruppi d'Azione Locale (art. 4, co. 6)
- Ha per oggetto sociale prevalente la gestione di spazi fieristici e l'organizzazione di eventi fieristici (art. 4, co. 7)
- Ha per oggetto sociale prevalente la realizzazione e la gestione di impianti di trasporto a fune per la mobilità turistico-sportiva in aree montane (art. 4, co. 7)
- Ha per oggetto sociale prevalente la produzione di energia da fonti rinnovabili (art. 4, co. 7)
- Ha caratteristiche di spin off o di start up universitario, o analoghe a quelle degli enti di ricerca, ovvero gestisce aziende agricole con funzioni didattiche (art. 4, co. 8)
- Produce un servizio di interesse generale a rete (di cui all'art. 3-bis del d.l. 138/2011) fuori dall'ambito territoriale di riferimento, con affidamento dei servizi, in corso e nuovi, tramite procedure ad evidenza pubblica (art. 4, co. 9-bis)
- Produce beni e servizi strettamente necessari per il perseguimento delle finalità istituzionali dell'ente (art. 4, co. 1)
- Produce un servizio di interesse generale (art. 4, co. 2, lett. a)
- Progetta e realizza un'opera pubblica sulla base di un accordo di programma fra amministrazioni pubbliche (art. 4, co. 2, lett. b)
- Realizza e gestisce un'opera pubblica ovvero organizza e gestisce un servizio di interesse generale attraverso un contratto di partenariato pubblico/privato (art. 4, co. 2, lett. c)
- Produce beni o servizi strumentali all'ente o agli enti pubblici partecipanti o alla svolgimento delle loro funzioni (art. 4, co. 2, lett. d)
- Svolge servizi di committenza (art. 4, co. 2, lett. e)
- Valorizza il patrimonio immobiliare dell'amministrazione partecipante (art. 4, co. 3)

Indicare le motivazioni della riconducibilità o meno ai vincoli di scopo di cui al co. 1 o ad una delle attività di cui ai commi 2 e 3, anche con riferimento alle società che svolgono le attività di cui ai commi 6, 7, 8:

(a): Inserire uno dei progressivi già indicati nelle schede di ricognizione (02.01; 02.02).

(b): Inserire la ragione sociale come indicata nelle schede di ricognizione (02.01; 02.02).

(c): Indicare il tipo di partecipazione distinguendo i casi in cui la società sia partecipata direttamente, indirettamente (tramite altra società/organismo), ovvero in parte direttamente e in parte indirettamente.

(d): Inserire l'attività come indicata nelle schede di ricognizione (02.01; 02.02).

**03. REQUISITI TESTO UNICO DELLE SOCIETÀ A PARTECIPAZIONE PUBBLICA**

03.02. Condizioni art. 20, co. 2

Compilare una scheda per ciascuna società

**Progressivo società partecipata:**  **(a)**

**Denominazione società partecipata:**  **(b)**

**Tipo partecipazione:**  **(c)**

**Attività svolta:**  **(d)**

Indicare i seguenti dati con riferimento all'esercizio **2015** :

Numero medio dipendenti (e)	3
Numero amministratori	3
di cui nominati dall'Ente	0
Numero componenti organo di controllo	3
di cui nominati dall'Ente	0

Importi in euro

RISULTATO D'ESERCIZIO (g)	
2015	14.543,00
2014	-95.391,00
2013	9.500,00
2012	19.028,00
2011	18.508,00

Importi in euro

Costo del personale (f)	207.089,00
Compensi amministratori	19.432,00
Compensi componenti organo di controllo con funzioni di revisione legale	9.048,00

Importi in euro

FATTURATO	
2015	1.263.034,00
2014	1.284.711,00
2013	1.258.224,00
FATTURATO MEDIO	1.268.656,33

Sussistenza delle condizioni di cui all'art. 20, co. 2:

- La partecipazione societaria non rientra in alcuna delle categorie di cui all'art. 4 (art. 20, co. 2, lett. a)
- Società priva di dipendenti o con numero di amministratori superiore a quello dei dipendenti (art. 20, co. 2, lett. b)
- Svolgimento di attività analoghe o similari a quelle svolte da altre società partecipate o da enti pubblici strumentali (art. 20, co. 2, lett. c)

Indicare quali società/enti strumentali:

- Fatturato medio non superiore a 500.000 euro nel triennio precedente (art. 20, co. 2, lett. d e art. 26, co. 12-quinquies)
- Perdite in 4 dei 5 esercizi precedenti (per società che non gestiscono un servizio di interesse generale) (art. 20, co. 2, lett. e)
- Necessità di contenimento dei costi di funzionamento (art. 20, co. 2, lett. f)
- Necessità di aggregazione con altre società aventi ad oggetto le attività consentite all'art. 4 (art. 20, co. 2, lett. g)

Indicare le motivazioni della sussistenza o meno delle condizioni di cui ai punti precedenti:

Azioni da intraprendere:

- (a): Inserire uno dei progressivi già indicati nelle schede di ricognizione (02.01; 02.02).
- (b): Inserire la ragione sociale come indicata nelle schede di ricognizione (02.01; 02.02).
- (c): Indicare il tipo di partecipazione distinguendo i casi in cui la società sia partecipata direttamente, indirettamente (tramite altra società/organismo), ovvero in parte direttamente e in parte indirettamente.
- (d): Inserire l'attività svolta come indicata nelle schede di ricognizione (02.01; 02.02).
- (e): Inserire il numero medio di dipendenti come da nota integrativa al bilancio.
- (f): Inserire la voce B9 del Conto economico.
- (g): Inserire il risultato d'esercizio al netto delle imposte.

## **05. AZIONI DI RAZIONALIZZAZIONE**

### 05.02. Cessione/Alienazione quote

*Compilare una scheda per ciascuna partecipazione che si intende cedere/alienare*

**Progressivo società partecipata:**  **(a)**      **Quota di partecipazione detenuta:**  **(b)**

**Denominazione società partecipata:**  **(c)**      **Quota di partecipazione da cedere/alienare:**  **(d)**

**Tipo partecipazione:**  **(e)**

**Attività svolta:**  **(f)**

*Selezionare le motivazioni della scelta:*

**(g)**

*In caso di scelta dell'opzione "altro", specificare:*

*Fornire ulteriori dettagli sulle motivazioni della scelta:*

*Indicare le modalità di attuazione della cessione/alienazione:*

Attivazione della prelazione in favore dei soci prevista da statuto.  
In caso di mancato esercizio di tale diritto da parte dei soci pubblicazione di avviso pubblico.  
Qualora le procedure esperite non avessero esito positivo, richiesta di liquidazione della partecipazione alla società.

*Indicare i tempi stimati per il perfezionamento della cessione/alienazione:*

Entro settembre 2018

*Indicare una stima dei risparmi attesi:*

La Società non genera costi per FI.L.S.E./Region Liguria. Dalla dismissione della partecipazione non sono attesi risparmi economici per FI.L.S.E.. Il valore della partecipazione iscritto tra le attività del Bilancio chiuso al 31 dicembre 2015 era pari ad Euro 64.557 e rispetto a tale cifra si potranno generare eventuali plusvalenze o minusvalenze sulla base del prezzo di cessione, ove realizzata.

**(a):** Inserire uno dei progressivi già indicati nelle schede di ricognizione (02.01; 02.02).

**(b):** Inserire la quota complessiva di partecipazione dell'Amministrazione, sommando le quote dirette (02.01 colonna E) e indirette (02.02 colonna G).

**(c):** Inserire la ragione sociale come indicata nelle schede di ricognizione (02.01; 02.02).

**(d):** Inserire la quota di partecipazione che si intende cedere/alienare.

**(e):** Indicare il tipo di partecipazione distinguendo i casi in cui la società sia partecipata direttamente, indirettamente (tramite altra società/organismo), ovvero in parte direttamente e in parte indirettamente.

**(f):** Inserire l'attività svolta come indicata nelle schede di ricognizione (02.01; 02.02).

**(g):** Vedi scheda 06. "Appendice\_motivazioni".

### 03. REQUISITI TESTO UNICO DELLE SOCIETÀ A PARTECIPAZIONE PUBBLICA

03.01. Finalità perseguite e attività ammesse (articoli 4 e 26)

Compilare una scheda per ciascuna società

Progressivo società partecipata:  (a)

Denominazione società partecipata:  (b)

Tipo partecipazione:  (c)

Attività svolta:  (d)

Indicare se la società:

- Rientra nell'Allegato "A" del d.lgs. n. 175/2016 (art. 26, co. 2)
  - Ha come oggetto esclusivo la gestione di fondi europei per conto dello Stato o delle Regioni, ovvero la realizzazione di progetti di ricerca finanziati dalle istituzioni dell'Unione Europea (art. 26, co. 2)
  - È stata esclusa, con deliberazione adottata ai sensi dell'art. 4 co. 9, secondo periodo, dall'applicazione totale o parziale delle disposizioni del medesimo articolo (**solo per le società partecipate dalle Regioni/Prov. Aut.**)
  - È destinataria dei provvedimenti di cui al d.lgs. n. 159/2011 (art. 26, co. 12-bis)
  - È autorizzata alla gestione delle case da gioco, ai sensi della legislazione vigente (art. 26, co. 12-sexies)
- Qualora non sia stata selezionata alcuna delle opzioni indicate ai punti precedenti, indicare se la società:
- È costituita in attuazione dell'art. 34 del regolamento CE n. 13/2013 - Gruppi d'Azione Locale (art. 4, co. 6)
  - Ha per oggetto sociale prevalente la gestione di spazi fieristici e l'organizzazione di eventi fieristici (art. 4, co. 7)
  - Ha per oggetto sociale prevalente la realizzazione e la gestione di impianti di trasporto a fune per la mobilità turistico-sportiva in aree montane (art. 4, co. 7)
  - Ha per oggetto sociale prevalente la produzione di energia da fonti rinnovabili (art. 4, co. 7)
  - Ha caratteristiche di spin off o di start up universitario, o analoghe a quelle degli enti di ricerca, ovvero gestisce aziende agricole con funzioni didattiche (art. 4, co. 8)
  - Produce un servizio di interesse generale a rete (di cui all'art. 3-bis del d.l. 138/2011) fuori dall'ambito territoriale di riferimento, con affidamento dei servizi, in corso e nuovi, tramite procedure ad evidenza pubblica (art. 4, co. 9-bis)
  - Produce beni e servizi strettamente necessari per il perseguimento delle finalità istituzionali dell'ente (art. 4, co. 1)
  - Produce un servizio di interesse generale (art. 4, co. 2, lett. a)
  - Progetta e realizza un'opera pubblica sulla base di un accordo di programma fra amministrazioni pubbliche (art. 4, co. 2, lett. b)
  - Realizza e gestisce un'opera pubblica ovvero organizza e gestisce un servizio di interesse generale attraverso un contratto di partenariato pubblico/privato (art. 4, co. 2, lett. c)
  - Produce beni o servizi strumentali all'ente o agli enti pubblici partecipanti o alla svolgimento delle loro funzioni (art. 4, co. 2, lett. d)
  - Svolge servizi di committenza (art. 4, co. 2, lett. e)
  - Valorizza il patrimonio immobiliare dell'amministrazione partecipante (art. 4, co. 3)

Indicare le motivazioni della riconducibilità o meno ai vincoli di scopo di cui al co. 1 o ad una delle attività di cui ai commi 2 e 3, anche con riferimento alle società che svolgono le attività di cui ai commi 6, 7, 8:

(a): Inserire uno dei progressivi già indicati nelle schede di ricognizione (02.01; 02.02).

(b): Inserire la ragione sociale come indicata nelle schede di ricognizione (02.01; 02.02).

(c): Indicare il tipo di partecipazione distinguendo i casi in cui la società sia partecipata direttamente, indirettamente (tramite altra società/organismo), ovvero in parte direttamente e in parte indirettamente.

(d): Inserire l'attività come indicata nelle schede di ricognizione (02.01; 02.02).

### 03. REQUISITI TESTO UNICO DELLE SOCIETÀ A PARTECIPAZIONE PUBBLICA

03.02. Condizioni art. 20, co. 2

Compilare una scheda per ciascuna società

Progressivo società partecipata:  (a)

Denominazione società partecipata:  (b)

Tipo partecipazione:  (c)

Attività svolta:  (d)

Indicare i seguenti dati con riferimento all'esercizio 2015:

Numero medio dipendenti (e)	0
Numero amministratori	3
di cui nominati dall'Ente	0
Numero componenti organo di controllo	3
di cui nominati dall'Ente	1

Costo del personale (f)	0,00
Compensi amministratori	0,00
Compensi componenti organo di controllo con funzioni di revisione legale	8.000,00

RISULTATO D'ESERCIZIO (g)	
2015	-200.927,00
2014	-216.314,00
2013	-163.089,00
2012	-111.405,00
2011	-161.908,00

FATTURATO	
2015	138.007,00
2014	145.433,00
2013	144.481,00
FATTURATO MEDIO	142.640,33

Sussistenza delle condizioni di cui all'art. 20, co. 2:

- La partecipazione societaria non rientra in alcuna delle categorie di cui all'art. 4 (art. 20, co. 2, lett. a)
- Società priva di dipendenti o con numero di amministratori superiore a quello dei dipendenti (art. 20, co. 2, lett. b)
- Svolgimento di attività analoghe o simili a quelle svolte da altre società partecipate o da enti pubblici strumentali (art. 20, co. 2, lett. c)

Indicare quali società/enti strumentali:

- Fatturato medio non superiore a 500.000 euro nel triennio precedente (art. 20, co. 2, lett. d e art. 26, co. 12-quinquies)
- Perdite in 4 dei 5 esercizi precedenti (per società che non gestiscono un servizio di interesse generale) (art. 20, co. 2, lett. e)
- Necessità di contenimento dei costi di funzionamento (art. 20, co. 2, lett. f)
- Necessità di aggregazione con altre società aventi ad oggetto le attività consentite all'art. 4 (art. 20, co. 2, lett. g)

Indicare le motivazioni della sussistenza o meno delle condizioni di cui ai punti precedenti:

Azioni da intraprendere:

(a): Inserire uno dei progressivi già indicati nelle schede di ricognizione (02.01; 02.02).

(b): Inserire la ragione sociale come indicata nelle schede di ricognizione (02.01; 02.02).

(c): Indicare il tipo di partecipazione distinguendo i casi in cui la società sia partecipata direttamente, indirettamente (tramite altra società/organismo), ovvero in parte direttamente e in parte indirettamente.

(d): Inserire l'attività svolta come indicata nelle schede di ricognizione (02.01; 02.02).

(e): Inserire il numero medio di dipendenti come da nota integrativa al bilancio.

(f): Inserire la voce B9 del Conto economico.

(g): Inserire il risultato d'esercizio al netto delle imposte.

Non significativo in sede di prima applicazione ai sensi dell'art. 26, comma 12-quater in quanto società che gestisce spazi fieristici.

## **05. AZIONI DI RAZIONALIZZAZIONE**

### 05.02. Cessione/Alienazione quote

Compilare una scheda per ciascuna partecipazione che si intende cedere/alienare

**Progressivo società partecipata:** Ind\_7 (a) **Quota di partecipazione detenuta:** 7,35 (b)

**Denominazione società partecipata:** Centro Fieristico della Spezia S.r.l. (c) **Quota di partecipazione da cedere/alienare:** 7,35 (d)

**Tipo partecipazione:** Indiretta (e)

**Attività svolta:** promozione, diffusione e commercializzazione dei prodotti dell'agricoltura e dell'artigianato della provincia della Spezia. Promozione delle attività commerciali e di servizio mediante l'organizzazione e la partecipazione a fiere mostre ed esposizioni sul territorio nazionale ed internazionale. (f)

Selezionare le motivazioni della scelta:

Società non indispensabile per il perseguimento delle finalità dell'Ente (g)

In caso di scelta dell'opzione "altro", specificare:

Rientra in più ipotesi di cui al comma 2 dell'art.20 del D.lgs 175/2016:  
Società composta da soli amministratori o con numero dipendenti inferiore al numero amministratori  
Società con fatturato medio inferiore a Euro 500.000 nel triennio precedente.  
Perdite reiterate (non significativo)

Fornire ulteriori dettagli sulle motivazioni della scelta:

Indicare le modalità di attuazione della cessione/alienazione:

Attivazione della prelazione in favore dei soci prevista da statuto.  
In caso di mancato esercizio di tale diritto da parte dei soci pubblicazione di avviso pubblico, il cui esito è subordinato al gradimento dei soci.  
Qualora le procedure esperite non avessero esito positivo, richiesta di liquidazione della partecipazione alla società.

Indicare i tempi stimati per il perfezionamento della cessione/alienazione:

Entro settembre 2018

Indicare una stima dei risparmi attesi:

La Società non genera costi per FI.L.S.E./Region Liguria. Dalla dismissione della partecipazione non verranno consuntivate ed iscritte a Bilancio FI.L.S.E. ulteriori perdite per allineare il valore di carico della medesima alla corrispondente quota di Patrimonio Netto. Il valore della partecipazione iscritto tra le attività del Bilancio FI.L.S.E. chiuso al 31 dicembre 2015 era pari ad Euro 355.697 e rispetto a tale cifra si potranno generare eventuali plusvalenze o minusvalenze sulla base del prezzo di cessione, ove realizzata.

(a): Inserire uno dei progressivi già indicati nelle schede di ricognizione (02.01; 02.02).

(b): Inserire la quota complessiva di partecipazione dell'Amministrazione, sommando le quote dirette (02.01 colonna E) e indirette (02.02 colonna G).

(c): Inserire la ragione sociale come indicata nelle schede di ricognizione (02.01; 02.02).

(d): Inserire la quota di partecipazione che si intende cedere/alienare.

(e): Indicare il tipo di partecipazione distinguendo i casi in cui la società sia partecipata direttamente, indirettamente (tramite altra società/organismo), ovvero in parte direttamente e in parte indirettamente.

(f): Inserire l'attività svolta come indicata nelle schede di ricognizione (02.01; 02.02).

(g): Vedi scheda 06. "Appendice\_motivazioni".

### 03. REQUISITI TESTO UNICO DELLE SOCIETÀ A PARTECIPAZIONE PUBBLICA

03.01. Finalità perseguite e attività ammesse (articoli 4 e 26)

Compilare una scheda per ciascuna società

<b>Progressivo società partecipata:</b>	Ind_8	<b>(a)</b>
<b>Denominazione società partecipata:</b>	Distretto Ligure delle Tecnologie Marine -D.L.T.M. S.c.r.l.	<b>(b)</b>
<b>Tipo partecipazione:</b>	Indiretta	<b>(c)</b>
<b>Attività svolta:</b>	Gestione distretto Tecnologie Marine come da Accordo di Programma Quadro tra Regione, MIUR e MISE.	<b>(d)</b>

**indicare se la società:**

- Rientra nell'Allegato "A" del d.lgs. n. 175/2016 (art. 26, co. 2)
- Ha come oggetto esclusivo la gestione di fondi europei per conto dello Stato o delle Regioni, ovvero la realizzazione di progetti di ricerca finanziati dalle istituzioni dell'Unione Europea (art. 26, co. 2)
- È stata esclusa, con deliberazione adottata ai sensi dell'art. 4 co. 9, secondo periodo, dall'applicazione totale o parziale delle disposizioni del medesimo articolo (**solo per le società partecipate dalle Regioni/Prov. Aut.**)
- È destinataria dei provvedimenti di cui al d.lgs. n. 159/2011 (art. 26, co. 12-bis)
- È autorizzata alla gestione delle case da gioco, ai sensi della legislazione vigente (art. 26, co. 12-sexies)
- Qualora non sia stata selezionata alcuna delle opzioni indicate ai punti precedenti, indicare se la società:**
- È costituita in attuazione dell'art. 34 del regolamento CE n. 13/2013 - Gruppi d'Azione Locale (art. 4, co. 6)
- Ha per oggetto sociale prevalente la gestione di spazi fieristici e l'organizzazione di eventi fieristici (art. 4, co. 7)
- Ha per oggetto sociale prevalente la realizzazione e la gestione di impianti di trasporto a fune per la mobilità turistico-sportiva in aree montane (art. 4, co. 7)
- Ha per oggetto sociale prevalente la produzione di energia da fonti rinnovabili (art. 4, co. 7)
- Ha caratteristiche di spin off o di start up universitario, o analoghe a quelle degli enti di ricerca, ovvero gestisce aziende agricole con funzioni didattiche (art. 4, co. 8)
- Produce un servizio di interesse generale a rete (di cui all'art. 3-bis del d.l. 138/2011) fuori dall'ambito territoriale di riferimento, con affidamento dei servizi, in corso e nuovi, tramite procedure ad evidenza pubblica (art. 4, co. 9-bis)
- Produce beni e servizi strettamente necessari per il perseguimento delle finalità istituzionali dell'ente (art. 4, co. 1)
- Produce un servizio di interesse generale (art. 4, co. 2, lett. a)
- Progetta e realizza un'opera pubblica sulla base di un accordo di programma fra amministrazioni pubbliche (art. 4, co. 2, lett. b)
- Realizza e gestisce un'opera pubblica ovvero organizza e gestisce un servizio di interesse generale attraverso un contratto di partenariato pubblico/privato (art. 4, co. 2, lett. c)
- Produce beni o servizi strumentali all'ente o agli enti pubblici partecipanti o alla svolgimento delle loro funzioni (art. 4, co. 2, lett. d)
- Svolge servizi di committenza (art. 4, co. 2, lett. e)
- Valorizza il patrimonio immobiliare dell'amministrazione partecipante (art. 4, co. 3)

Indicare le motivazioni della riconducibilità o meno ai vincoli di scopo di cui al co. 1 o ad una delle attività di cui ai commi 2 e 3, anche con riferimento alle società che svolgono le attività di cui ai commi 6, 7, 8:

**(a):** Inserire uno dei progressivi già indicati nelle schede di ricognizione (02.01; 02.02).

**(b):** Inserire la ragione sociale come indicata nelle schede di ricognizione (02.01; 02.02).

**(c):** Indicare il tipo di partecipazione distinguendo i casi in cui la società sia partecipata direttamente, indirettamente (tramite altra società/organismo), ovvero in parte direttamente e in parte indirettamente.

**(d):** Inserire l'attività come indicata nelle schede di ricognizione (02.01; 02.02).

**03. REQUISITI TESTO UNICO DELLE SOCIETÀ A PARTECIPAZIONE PUBBLICA**

03.02. Condizioni art. 20, co. 2

Compilare una scheda per ciascuna società

Progressivo società partecipata:  (a)

Denominazione società partecipata:  (b)

Tipo partecipazione:  (c)

Attività svolta:  (d)

Indicare i seguenti dati con riferimento all'esercizio 2015:

Numero medio dipendenti (e)	9
Numero amministratori	18
di cui nominati dall'Ente	2
Numero componenti organo di controllo	3
di cui nominati dall'Ente	1

*Importi in euro*

Costo del personale (f)	487.191,00
Compensi amministratori	46.900,00
Compensi componenti organo di controllo con funzioni di revisione legale	12.000,00

*Importi in euro*

RISULTATO D'ESERCIZIO (g)	
2015	-15.550,00
2014	2.562,00
2013	-66.352,00
2012	-45.747,00
2011	-28.679,00

*Importi in euro*

FATTURATO	
2015	1.451.370,00
2014	1.570.253,00
2013	662.628,00
FATTURATO MEDIO	1.228.083,67

Sussistenza delle condizioni di cui all'art. 20, co. 2:

- La partecipazione societaria non rientra in alcuna delle categorie di cui all'art. 4 (art. 20, co. 2, lett. a)
- Società priva di dipendenti o con numero di amministratori superiore a quello dei dipendenti (art. 20, co. 2, lett. b)
- Svolgimento di attività analoghe o similari a quelle svolte da altre società partecipate o da enti pubblici strumentali (art. 20, co. 2, lett. c)

Indicare quali società/enti strumentali:

- Fatturato medio non superiore a 500.000 euro nel triennio precedente (art. 20, co. 2, lett. d e art. 26, co. 12-quinquies)
- Perdite in 4 dei 5 esercizi precedenti (per società che non gestiscono un servizio di interesse generale) (art. 20, co. 2, lett. e)
- Necessità di contenimento dei costi di funzionamento (art. 20, co. 2, lett. f)
- Necessità di aggregazione con altre società aventi ad oggetto le attività consentite all'art. 4 (art. 20, co. 2, lett. g)

Non significativo in quanto la società gestisce un servizio di interesse generale.

Indicare le motivazioni della sussistenza o meno delle condizioni di cui ai punti precedenti:

Azioni da intraprendere:

Riduzione numero amministratori e contenimento dei costi

(a): Inserire uno dei progressivi già indicati nelle schede di ricognizione (02.01; 02.02).

(b): Inserire la ragione sociale come indicata nelle schede di ricognizione (02.01; 02.02).

(c): Indicare il tipo di partecipazione distinguendo i casi in cui la società sia partecipata direttamente, indirettamente (tramite altra società/organismo), ovvero in parte direttamente e in parte indirettamente.

(d): Inserire l'attività svolta come indicata nelle schede di ricognizione (02.01; 02.02).

(e): Inserire il numero medio di dipendenti come da nota integrativa al bilancio.

(f): Inserire la voce B9 del Conto economico.

(g): Inserire il risultato d'esercizio al netto delle imposte.



## **05. AZIONI DI RAZIONALIZZAZIONE**

05.01. Contenimento costi

*Compilare una scheda per ciascuna società per la quale si prevedono interventi di contenimento dei costi*

**Progressivo società partecipata:** Ind\_8 **(a)** **Quota di partecipazione detenuta:** 8,79 **(b)**

**Denominazione società partecipata:** Distretto Ligure delle Tecnologie Marine - D.L.T.M. S.c.r.l. **(c)**

**Tipo partecipazione:** Indiretta **(d)**

**Attività svolta:** Gestione distretto Tecnologie Marine come da Accordo di Programma Quadro tra Regione, MIUR e MISE. **(e)**

*Descrivere gli interventi di contenimento programmati:*

Si prevede di proporre agli altri soci pubblici l'approvazione di un piano di razionalizzazione che preveda il contenimento dei costi societari e il riassetto della governance (riduzione del numero degli Amministratori), nonché un rilancio industriale ai fini del mantenimento di un fatturato che rispetti quanto previsto dall'art. 20 del D.Lgs. 175/2016. In caso di mancato accordo con gli altri soci si procederà alla cessione della partecipazione.

*Indicare le motivazioni:*

Il numero degli amministratori è superiore a quello dei dipendenti (art. 20, comma 2, lettera b).  
Perdite in 4 dei 5 esercizi precedenti (art. 20, co. 2, lett. e).

*Indicare le modalità di attuazione:*

Approvazione in Assemblea dei Soci del nuovo assetto dell'Organo di Amministrazione; definizione di un Piano industriale che garantisca almeno il mantenimento delle attività e del fatturato, in coerenza con quanto previsto dall'art. 20 del D.Lgs. 175/2016.  
In caso di mancata approvazione dei sopra citati provvedimenti, si attiveranno le procedure di alienazione della partecipazione secondo quanto previsto dallo statuto societario e tramite l'esperimento di una procedura di evidenza pubblica o, in caso di esito negativo, tramite richiesta di liquidazione della partecipazione alla Società.

*Indicare i tempi stimati:*

Approvazione dei provvedimenti di revisione della governance societaria entro l'approvazione del bilancio di esercizio 2017.  
Approvazione del piano industriale entro giugno 2018.

*Indicare una stima dei risparmi attesi:*

I risparmi potranno essere conseguiti dalla revisione della governance societaria; altri risparmi potranno essere previsti nel Piano industriale.

**(a):** Inserire uno dei progressivi già indicati nelle schede di ricognizione (02.01; 02.02).

**(b):** Inserire la quota complessiva di partecipazione dell'Amministrazione, sommando le quote dirette (02.01 colonna E) e indirette (02.02 colonna G).

**(c):** Inserire la ragione sociale come indicata nelle schede di ricognizione (02.01; 02.02).

**(d):** Indicare il tipo di partecipazione distinguendo i casi in cui la società sia partecipata direttamente, indirettamente (tramite altra società/organismo), ovvero in parte direttamente e in parte indirettamente.

**(e):** Inserire l'attività come indicata nelle schede di ricognizione (02.01; 02.02).

### 03. REQUISITI TESTO UNICO DELLE SOCIETÀ A PARTECIPAZIONE PUBBLICA

03.01. Finalità perseguite e attività ammesse (articoli 4 e 26)

Compilare una scheda per ciascuna società

Progressivo società partecipata: Ind\_9 (a)

Denominazione società partecipata: FIDICOM Soc. Coop. a r.l. (b)

Tipo partecipazione: Indiretta (c)

Attività svolta: Garanzia collettiva fidi per agevolare accesso al credito. (d)

Indicare se la società:

- Rientra nell'Allegato "A" del d.lgs. n. 175/2016 (art. 26, co. 2)

- Ha come oggetto esclusivo la gestione di fondi europei per conto dello Stato o delle Regioni, ovvero la realizzazione di progetti di ricerca finanziati dalle istituzioni dell'Unione Europea (art. 26, co. 2)

- È stata esclusa, con deliberazione adottata ai sensi dell'art. 4 co. 9, secondo periodo, dall'applicazione totale o parziale delle disposizioni del medesimo articolo (solo per le società partecipate dalle Regioni/Prov. Aut.)

- È destinataria dei provvedimenti di cui al d.lgs. n. 159/2011 (art. 26, co. 12-bis)

- È autorizzata alla gestione delle case da gioco, ai sensi della legislazione vigente (art. 26, co. 12-sexies)

Qualora non sia stata selezionata alcuna delle opzioni indicate ai punti precedenti, indicare se la società:

- È costituita in attuazione dell'art. 34 del regolamento CE n. 13/2013 - Gruppi d'Azione Locale (art. 4, co. 6)

- Ha per oggetto sociale prevalente la gestione di spazi fieristici e l'organizzazione di eventi fieristici (art. 4, co. 7)

- Ha per oggetto sociale prevalente la realizzazione e la gestione di impianti di trasporto a fune per la mobilità turistico-sportiva in aree montane (art. 4, co. 7)

- Ha per oggetto sociale prevalente la produzione di energia da fonti rinnovabili (art. 4, co. 7)

- Ha caratteristiche di spin off o di start up universitario, o analoghe a quelle degli enti di ricerca, ovvero gestisce aziende agricole con funzioni didattiche (art. 4, co. 8)

- Produce un servizio di interesse generale a rete (di cui all'art. 3-bis del d.l. 138/2011) fuori dall'ambito territoriale di riferimento, con affidamento dei servizi, in corso e nuovi, tramite procedure ad evidenza pubblica (art. 4, co. 9-bis)

- Produce beni e servizi strettamente necessari per il perseguimento delle finalità istituzionali dell'ente (art. 4, co. 1)

- Produce un servizio di interesse generale (art. 4, co. 2, lett. a)

- Progetta e realizza un'opera pubblica sulla base di un accordo di programma fra amministrazioni pubbliche (art. 4, co. 2, lett. b)

- Realizza e gestisce un'opera pubblica ovvero organizza e gestisce un servizio di interesse generale attraverso un contratto di partenariato pubblico/privato (art. 4, co. 2, lett. c)

- Produce beni o servizi strumentali all'ente o agli enti pubblici partecipanti o alla svolgimento delle loro funzioni (art. 4, co. 2, lett. d)

- Svolge servizi di committenza (art. 4, co. 2, lett. e)

- Valorizza il patrimonio immobiliare dell'amministrazione partecipante (art. 4, co. 3)

Indicare le motivazioni della riconducibilità o meno ai vincoli di scopo di cui al co. 1 o ad una delle attività di cui ai commi 2 e 3, anche con riferimento alle società che svolgono le attività di cui ai commi 6, 7, 8:

(a): Inserire uno dei progressivi già indicati nelle schede di ricognizione (02.01; 02.02).

(b): Inserire la ragione sociale come indicata nelle schede di ricognizione (02.01; 02.02).

(c): Indicare il tipo di partecipazione distinguendo i casi in cui la società sia partecipata direttamente, indirettamente (tramite altra società/organismo), ovvero in parte direttamente e in parte indirettamente.

(d): Inserire l'attività come indicata nelle schede di ricognizione (02.01; 02.02).

### 03. REQUISITI TESTO UNICO DELLE SOCIETÀ A PARTECIPAZIONE PUBBLICA

03.02. Condizioni art. 20, co. 2

Compilare una scheda per ciascuna società

Progressivo società partecipata: Ind\_9 (a)

Denominazione società partecipata: Fidicom Soc. Coop. a r.l. (b)

Tipo partecipazione: Indiretta (c)

Attività svolta: garanzia collettiva fidi per agevolare accesso al credito. (d)

Indicare i seguenti dati con riferimento all'esercizio 2015 :

Numero medio dipendenti (e)	3
Numero amministratori	5
di cui nominati dall'Ente	0
Numero componenti organo di controllo	3
di cui nominati dall'Ente	0

Importi in euro

RISULTATO D'ESERCIZIO (g)	
2015	8.579,00
2014	152.874,00
2013	-1.145.268,00
2012	-43.918,00
2011	-29.238,00

Importi in euro

Costo del personale (f)	113.280,00
Compensi amministratori	16.404,00
Compensi componenti organo di controllo con funzioni di revisione legale	8.149,00

Importi in euro

FATTURATO	
2015	196.781,00
2014	248.117,00
2013	503.377,00
FATTURATO MEDIO	316.091,67

Sussistenza delle condizioni di cui all'art. 20, co. 2:

- La partecipazione societaria non rientra in alcuna delle categorie di cui all'art. 4 (art. 20, co. 2, lett. a)

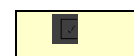

- Società priva di dipendenti o con numero di amministratori superiore a quello dei dipendenti (art. 20, co. 2, lett. b)

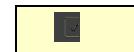

- Svolgimento di attività analoghe o similari a quelle svolte da altre società partecipate o da enti pubblici strumentali (art. 20, co. 2, lett. c)

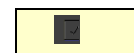

Indicare quali società/enti strumentali:

Rete Fidi Liguria S.c.p.A.

- Fatturato medio non superiore a 500.000 euro nel triennio precedente (art. 20, co. 2, lett. d e art. 26, co. 12-quinquies)



- Perdite in 4 dei 5 esercizi precedenti (per società che non gestiscono un servizio di interesse generale) (art. 20, co. 2, lett. e)



- Necessità di contenimento dei costi di funzionamento (art. 20, co. 2, lett. f)

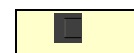

- Necessità di aggregazione con altre società aventi ad oggetto le attività consentite all'art. 4 (art. 20, co. 2, lett. g)

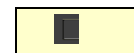

Indicare le motivazioni della sussistenza o meno delle condizioni di cui ai punti precedenti:

Azioni da intraprendere:

Fusione per incorporazione in Rete Fidi Liguria S.c.p.A.

(a): Inserire uno dei progressivi già indicati nelle schede di ricognizione (02.01; 02.02).

(b): Inserire la ragione sociale come indicata nelle schede di ricognizione (02.01; 02.02).

(c): Indicare il tipo di partecipazione distinguendo i casi in cui la società sia partecipata direttamente, indirettamente (tramite altra società/organismo), ovvero in parte direttamente e in parte indirettamente.

(d): Inserire l'attività svolta come indicata nelle schede di ricognizione (02.01; 02.02).

(e): Inserire il numero medio di dipendenti come da nota integrativa al bilancio.

(f): Inserire la voce B9 del Conto economico.

(g): Inserire il risultato d'esercizio al netto delle imposte.

## 05. AZIONI DI RAZIONALIZZAZIONE

### 05.04. Fusione/Incorporazione

Compilare una scheda per ciascuna partecipazione che si intende fondere/incorporare

Progressivo società partecipata: Ind\_9 (a) Quota di partecipazione detenuta: 0,06 (b)

Denominazione società partecipata: Fidicom Soc. Coop. a r.l. (c)

Tipo partecipazione: Indiretta (d)

Attività svolta: Garanzia collettiva fidi per agevolare accesso al credito. (e)

Selezionare le motivazioni della scelta:

Svolgimento di attività complementari o analoghe a quelle coinvolte nel progetto di fusione/incorporazione (f)

In caso di scelta dell'opzione "altro", specificare:

Fornire ulteriori dettagli sulle motivazioni della scelta:

Creazione di un unico soggetto ligure polisettoriale patrimonialmente solido in grado di offrire un valido supporto per l'accesso al credito alle pmi di ogni settore, nell'ambito del progetto di aggregazione dei confidi liguri intrapreso nel 2008.

Indicare le modalità di attuazione dell'operazione straordinaria:

Fusione per incorporazione in Rete Fidi Liguria S.c.p.A.

Indicare i tempi stimati per il perfezionamento dell'operazione:

1 giugno 2017

Indicare una stima dei risparmi attesi:

La Società non generava costi per FI.L.S.E./Regione Liguria. Dalla fusione si sono generati i seguenti risparmi:  
Compenso amministratori: Euro 16.404  
Compenso Collegio Sindacale: Euro 8.149  
Oneri revisione volontaria: Euro 10.079

(a): Inserire uno dei progressivi già indicati nelle schede di ricognizione (02.01; 02.02).

(b): Inserire la quota complessiva di partecipazione dell'Amministrazione, sommando le quote dirette (02.01 colonna E) e indirette (02.02 colonna G).

(c): Inserire la ragione sociale come indicata nelle schede di ricognizione (02.01; 02.02).

(d): Indicare il tipo di partecipazione distinguendo i casi in cui la società sia partecipata direttamente, indirettamente (tramite altra società/organismo), ovvero in parte direttamente e in parte indirettamente.

(e): Inserire l'attività come indicata nelle schede di ricognizione (02.01; 02.02).

(f): Vedi scheda 06. "Appendice\_motivazioni".

### 03. REQUISITI TESTO UNICO DELLE SOCIETÀ A PARTECIPAZIONE PUBBLICA

03.01. Finalità perseguite e attività ammesse (articoli 4 e 26)

Compilare una scheda per ciascuna società

<b>Progressivo società partecipata:</b>	Ind_10	<b>(a)</b>
<b>Denominazione società partecipata:</b>	FIERA DI GENOVA S.p.A. in liquidazione	<b>(b)</b>
<b>Tipo partecipazione:</b>	Indiretta	<b>(c)</b>
<b>Attività svolta:</b>	organizzazione e gestione fiere ed eventi di carattere nazionale ed internazionale	<b>(d)</b>

*indicare se la società:*

- Rientra nell'Allegato "A" del d.lgs. n. 175/2016 (art. 26, co. 2)
- Ha come oggetto esclusivo la gestione di fondi europei per conto dello Stato o delle Regioni, ovvero la realizzazione di progetti di ricerca finanziati dalle istituzioni dell'Unione Europea (art. 26, co. 2)
- È stata esclusa, con deliberazione adottata ai sensi dell'art. 4 co. 9, secondo periodo, dall'applicazione totale o parziale delle disposizioni del medesimo articolo (**solo per le società partecipate dalle Regioni/Prov. Aut.**)
- È destinataria dei provvedimenti di cui al d.lgs. n. 159/2011 (art. 26, co. 12-bis)
- È autorizzata alla gestione delle case da gioco, ai sensi della legislazione vigente (art. 26, co. 12-sexies)
- Qualora non sia stata selezionata alcuna delle opzioni indicate ai punti precedenti, indicare se la società:*
- È costituita in attuazione dell'art. 34 del regolamento CE n. 13/2013 - Gruppi d'Azione Locale (art. 4, co. 6)
- Ha per oggetto sociale prevalente la gestione di spazi fieristici e l'organizzazione di eventi fieristici (art. 4, co. 7)
- Ha per oggetto sociale prevalente la realizzazione e la gestione di impianti di trasporto a fune per la mobilità turistico-sportiva in aree montane (art. 4, co. 7)
- Ha per oggetto sociale prevalente la produzione di energia da fonti rinnovabili (art. 4, co. 7)
- Ha caratteristiche di spin off o di start up universitario, o analoghe a quelle degli enti di ricerca, ovvero gestisce aziende agricole con funzioni didattiche (art. 4, co. 8)
- Produce un servizio di interesse generale a rete (di cui all'art. 3-bis del d.l. 138/2011) fuori dall'ambito territoriale di riferimento, con affidamento dei servizi, in corso e nuovi, tramite procedure ad evidenza pubblica (art. 4, co. 9-bis)
- Produce beni e servizi strettamente necessari per il perseguimento delle finalità istituzionali dell'ente (art. 4, co. 1)
- Produce un servizio di interesse generale (art. 4, co. 2, lett. a)
- Progetta e realizza un'opera pubblica sulla base di un accordo di programma fra amministrazioni pubbliche (art. 4, co. 2, lett. b)
- Realizza e gestisce un'opera pubblica ovvero organizza e gestisce un servizio di interesse generale attraverso un contratto di partenariato pubblico/privato (art. 4, co. 2, lett. c)
- Produce beni o servizi strumentali all'ente o agli enti pubblici partecipanti o alla svolgimento delle loro funzioni (art. 4, co. 2, lett. d)
- Svolge servizi di committenza (art. 4, co. 2, lett. e)
- Valorizza il patrimonio immobiliare dell'amministrazione partecipante (art. 4, co. 3)

Indicare le motivazioni della riconducibilità o meno ai vincoli di scopo di cui al co. 1 o ad una delle attività di cui ai commi 2 e 3, anche con riferimento alle società che svolgono le attività di cui ai commi 6, 7, 8:

**(a):** Inserire uno dei progressivi già indicati nelle schede di ricognizione (02.01; 02.02).

**(b):** Inserire la ragione sociale come indicata nelle schede di ricognizione (02.01; 02.02).

**(c):** Indicare il tipo di partecipazione distinguendo i casi in cui la società sia partecipata direttamente, indirettamente (tramite altra società/organismo), ovvero in parte direttamente e in parte indirettamente.

**(d):** Inserire l'attività come indicata nelle schede di ricognizione (02.01; 02.02).

### 03. REQUISITI TESTO UNICO DELLE SOCIETÀ A PARTECIPAZIONE PUBBLICA

03.02. Condizioni art. 20, co. 2

Compilare una scheda per ciascuna società

Progressivo società partecipata: Ind\_10 (a)

Denominazione società partecipata: Fiera di Genova S.p.A. in liquidazione (b)

Tipo partecipazione: Indiretta (c)

Attività svolta: organizzazione e gestione fiere ed eventi di carattere nazionale ed internazionale (d)

Indicare i seguenti dati con riferimento all'esercizio 2015 :

Numero medio dipendenti (e)	40,00
Numero amministratori	5
di cui nominati dall'Ente	
Numero componenti organo di controllo	3
di cui nominati dall'Ente	1

Importi in euro

RISULTATO D'ESERCIZIO (g)	
2015	-10.800.776,00
2014	39.388,00
2013	-9.027.364,00
2012	-4.290.752,00
2011	-1.954.924,00

Importi in euro

Costo del personale (f)	1.832.814,00
Compensi amministratori	87.880,00
Compensi componenti organo di controllo	35.200,00

Importi in euro

FATTURATO	
2015	4.721.961,00
2014	6.282.989,00
2013	10.533.115,00
FATTURATO MEDIO	7.179.355,00

Sussistenza delle condizioni di cui all'art. 20, co. 2:

- La partecipazione societaria non rientra in alcuna delle categorie di cui all'art. 4 (art. 20, co. 2, lett. a)



- Società priva di dipendenti o con numero di amministratori superiore a quello dei dipendenti (art. 20, co. 2, lett. b)



- Svolgimento di attività analoghe o similari a quelle svolte da altre società partecipate o da enti pubblici strumentali (art. 20, co. 2, lett. c)



Indicare quali società/enti strumentali:

- Fatturato medio non superiore a 500.000 euro nel triennio precedente (art. 20, co. 2, lett. d e art. 26, co. 12-quinquies)



- Perdite in 4 dei 5 esercizi precedenti (per società che non gestiscono un servizio di interesse generale) (art. 20, co. 2, lett. e)



- Necessità di contenimento dei costi di funzionamento (art. 20, co. 2, lett. f)



- Necessità di aggregazione con altre società aventi ad oggetto le attività consentite all'art. 4 (art. 20, co. 2, lett. g)



Indicare le motivazioni della sussistenza o meno delle condizioni di cui ai punti precedenti:

Azioni da intraprendere:

Scioglimento e messa in liquidazione deliberati il 31 marzo 2016

(a): Inserire uno dei progressivi già indicati nelle schede di ricognizione (02.01; 02.02).

(b): Inserire la ragione sociale come indicata nelle schede di ricognizione (02.01; 02.02).

(c): Indicare il tipo di partecipazione distinguendo i casi in cui la società sia partecipata direttamente, indirettamente (tramite altra società/organismo), ovvero in parte direttamente e in parte indirettamente.

(d): Inserire l'attività svolta come indicata nelle schede di ricognizione (02.01; 02.02).

(e): Inserire il numero medio di dipendenti come da nota integrativa al bilancio.

(f): Inserire la voce B9 del Conto economico.

(g): Inserire il risultato d'esercizio al netto delle imposte.

### 03. REQUISITI TESTO UNICO DELLE SOCIETÀ A PARTECIPAZIONE PUBBLICA

03.01. Finalità perseguite e attività ammesse (articoli 4 e 26)

Compilare una scheda per ciascuna società

Progressivo società partecipata: Ind\_11 (a)

Denominazione società partecipata: I.P.S. S.c.p.A. - Insediamenti Produttivi Savonesi (b)

Tipo partecipazione: Indiretta (c)

Attività svolta: Promozione e realizzazione programmi di sviluppo economico. (d)

Indicare se la società:

- Rientra nell'Allegato "A" del d.lgs. n. 175/2016 (art. 26, co. 2)
- Ha come oggetto esclusivo la gestione di fondi europei per conto dello Stato o delle Regioni, ovvero la realizzazione di progetti di ricerca finanziati dalle istituzioni dell'Unione Europea (art. 26, co. 2)
- È stata esclusa, con deliberazione adottata ai sensi dell'art. 4 co. 9, secondo periodo, dall'applicazione totale o parziale delle disposizioni del medesimo articolo (**solo per le società partecipate dalle Regioni/Prov. Aut.**)
- È destinataria dei provvedimenti di cui al d.lgs. n. 159/2011 (art. 26, co. 12-bis)
- È autorizzata alla gestione delle case da gioco, ai sensi della legislazione vigente (art. 26, co. 12-sexies)
- Qualora non sia stata selezionata alcuna delle opzioni indicate ai punti precedenti, indicare se la società:**
- È costituita in attuazione dell'art. 34 del regolamento CE n. 13/2013 - Gruppi d'Azione Locale (art. 4, co. 6)
- Ha per oggetto sociale prevalente la gestione di spazi fieristici e l'organizzazione di eventi fieristici (art. 4, co. 7)
- Ha per oggetto sociale prevalente la realizzazione e la gestione di impianti di trasporto a fune per la mobilità turistico-sportiva in aree montane (art. 4, co. 7)
- Ha per oggetto sociale prevalente la produzione di energia da fonti rinnovabili (art. 4, co. 7)
- Ha caratteristiche di spin off o di start up universitario, o analoghe a quelle degli enti di ricerca, ovvero gestisce aziende agricole con funzioni didattiche (art. 4, co. 8)
- Produce un servizio di interesse generale a rete (di cui all'art. 3-bis del d.l. 138/2011) fuori dall'ambito territoriale di riferimento, con affidamento dei servizi, in corso e nuovi, tramite procedure ad evidenza pubblica (art. 4, co. 9-bis)
- Produce beni e servizi strettamente necessari per il perseguimento delle finalità istituzionali dell'ente (art. 4, co. 1)
- Produce un servizio di interesse generale (art. 4, co. 2, lett. a)
- Progetta e realizza un'opera pubblica sulla base di un accordo di programma fra amministrazioni pubbliche (art. 4, co. 2, lett. b)
- Realizza e gestisce un'opera pubblica ovvero organizza e gestisce un servizio di interesse generale attraverso un contratto di partenariato pubblico/privato (art. 4, co. 2, lett. c)
- Produce beni o servizi strumentali all'ente o agli enti pubblici partecipanti o alla svolgimento delle loro funzioni (art. 4, co. 2, lett. d)
- Svolge servizi di committenza (art. 4, co. 2, lett. e)
- Valorizza il patrimonio immobiliare dell'amministrazione partecipante (art. 4, co. 3)

Indicare le motivazioni della riconducibilità o meno ai vincoli di scopo di cui al co. 1 o ad una delle attività di cui ai commi 2 e 3, anche con riferimento alle società che svolgono le attività di cui ai commi 6, 7, 8:

(a): Inserire uno dei progressivi già indicati nelle schede di ricognizione (02.01; 02.02).

(b): Inserire la ragione sociale come indicata nelle schede di ricognizione (02.01; 02.02).

(c): Indicare il tipo di partecipazione distinguendo i casi in cui la società sia partecipata direttamente, indirettamente (tramite altra società/organismo), ovvero in parte direttamente e in parte indirettamente.

(d): Inserire l'attività come indicata nelle schede di ricognizione (02.01; 02.02).

**03. REQUISITI TESTO UNICO DELLE SOCIETÀ A PARTECIPAZIONE PUBBLICA**

03.02. Condizioni art. 20, co. 2

Compilare una scheda per ciascuna società

**Progressivo società partecipata:**  (a)

**Denominazione società partecipata:**  (b)

**Tipo partecipazione:**  (c)

**Attività svolta:**  (d)

Indicare i seguenti dati con riferimento all'esercizio 2015 :

Numero medio dipendenti (e)	11
Numero amministratori	5
di cui nominati dall'Ente	1
Numero componenti organo di controllo	3
di cui nominati dall'Ente	0

Importi in euro

RISULTATO D'ESERCIZIO (g)	
2015	-310.444,00
2014	-353.597,00
2013	49.717,00
2012	122.483,00
2011	181.770,00

Importi in euro

Costo del personale (f)	490.376,00
Compensi amministratori	50.800,00
Compensi componenti organo di controllo con funzioni di revisione legale	19.080,00

Importi in euro

FATTURATO	
2015	1.253.382,00
2014	445.336,00
2013	3.178.830,00
<b>FATTURATO MEDIO</b>	<b>1.625.849,33</b>

Sussistenza delle condizioni di cui all'art. 20, co. 2:

- La partecipazione societaria non rientra in alcuna delle categorie di cui all'art. 4 (art. 20, co. 2, lett. a)
- Società priva di dipendenti o con numero di amministratori superiore a quello dei dipendenti (art. 20, co. 2, lett. b)
- Svolgimento di attività analoghe o similari a quelle svolte da altre società partecipate o da enti pubblici strumentali (art. 20, co. 2, lett. c)

Indicare quali società/enti strumentali:

- Fatturato medio non superiore a 500.000 euro nel triennio precedente (art. 20, co. 2, lett. d e art. 26, co. 12-quinquies)
- Perdite in 4 dei 5 esercizi precedenti (per società che non gestiscono un servizio di interesse generale) (art. 20, co. 2, lett. e)
- Necessità di contenimento dei costi di funzionamento (art. 20, co. 2, lett. f)
- Necessità di aggregazione con altre società aventi ad oggetto le attività consentite all'art. 4 (art. 20, co. 2, lett. g)

Indicare le motivazioni della sussistenza o meno delle condizioni di cui ai punti precedenti:

Azioni da intraprendere:

- (a): Inserire uno dei progressivi già indicati nelle schede di ricognizione (02.01; 02.02).
- (b): Inserire la ragione sociale come indicata nelle schede di ricognizione (02.01; 02.02).
- (c): Indicare il tipo di partecipazione distinguendo i casi in cui la società sia partecipata direttamente, indirettamente (tramite altra società/organismo), ovvero in parte direttamente e in parte indirettamente.
- (d): Inserire l'attività svolta come indicata nelle schede di ricognizione (02.01; 02.02).
- (e): Inserire il numero medio di dipendenti come da nota integrativa al bilancio.
- (f): Inserire la voce B9 del Conto economico.
- (g): Inserire il risultato d'esercizio al netto delle imposte.



## 05. AZIONI DI RAZIONALIZZAZIONE

05.04. Fusione/Incorporazione

Compilare una scheda per ciascuna partecipazione che si intende fondere/incorporare

**Progressivo società partecipata:** Ind\_11 (a) **Quota di partecipazione detenuta:** 17,42 (b)

**Denominazione società partecipata:** I.P.S. S.c.p.A. - Insediamenti Produttivi Savonesi (c)

**Tipo partecipazione:** Indiretta (d)

**Attività svolta:** Promozione e realizzazione programmi di sviluppo economico. (e)

Selezionare le motivazioni della scelta:

Svolgimento di attività complementari o analoghe a quelle coinvolte nel progetto di fusione/incorporazione (f)

In caso di scelta dell'opzione "altro", specificare:

Fornire ulteriori dettagli sulle motivazioni della scelta:

Il comma 8 dell'art. 3 della L.R. n. 33/2016 ("Disposizioni collegate alla legge di stabilità per l'anno finanziario") prevede che al fine della razionalizzazione e del potenziamento delle attività di I.R.E., F.I.L.S.E. promuova, previa verifica delle condizioni di fattibilità, l'aggregazione di I.R.E. con I.P.S., nonché con altri soggetti aventi finalità analoghe o similari.

Indicare le modalità di attuazione dell'operazione straordinaria:

In attuazione del succitato art.3 comma, 8 della L.R. n. 33/2016 è stato predisposto e trasmesso a Regione Liguria il documento di "Verifica delle condizioni di fattibilità dell'aggregazione tra I.R.E. S.p.A. ed I.P.S. S.C.p.A. elaborato in stretto raccordo e coordinamento con le Società che sono oggetto dell'ipotesi di fusione. Regione Liguria con D.G.R. n. 510 del 4/07/2017 ha deliberato di prendere atto delle valutazioni effettuate da F.I.L.S.E. S.p.A. nel documento sopracitato condividendo quanto ivi indicato in merito agli interventi che potranno essere affidati alla società; Regione Liguria ha altresì approvato apposito Protocollo di Intesa che individui le iniziative che possono risultare sin d'ora oggetto di affidamento ad I.R.E. S.p.A. a fronte della fusione con I.P.S. S.c.p.A. Il Protocollo d'intesa, condiviso con gli altri soci pubblici è in attesa di formale sottoscrizione, a seguito della quale si procederà con il processo di fusione per incorporazione.

Indicare i tempi stimati per il perfezionamento dell'operazione:

Entro 30 giugno 2018

Indicare una stima dei risparmi attesi:

Rispetto ai costi indiretti e alle spese generali consuntivate nel 2015 da IRE e IPS e pari a complessivi Euro 746.923, le previsioni di risparmio che emergono dal documento "Verifica delle condizioni di fattibilità dell'aggregazione tra I.R.E. S.p.A. e I.P.S. S.c.p.A." approvato con D.G.R. n. 510/2017 (che ipotizza la fusione per incorporazione di I.P.S. in I.R.E.) in capo al nuovo soggetto derivante dall'operazione straordinaria sono:  
per il 2017: Euro 43.142  
per il 2018: Euro 121.275  
per il 2019: Euro 121.275.

(a): Inserire uno dei progressivi già indicati nelle schede di ricognizione (02.01; 02.02).

(b): Inserire la quota complessiva di partecipazione dell'Amministrazione, sommando le quote dirette (02.01 colonna E) e indirette (02.02 colonna G).

(c): Inserire la ragione sociale come indicata nelle schede di ricognizione (02.01; 02.02).

(d): Indicare il tipo di partecipazione distinguendo i casi in cui la società sia partecipata direttamente, indirettamente (tramite altra società/organismo), ovvero in parte direttamente e in parte indirettamente.

(e): Inserire l'attività come indicata nelle schede di ricognizione (02.01; 02.02).

(f): Vedi scheda 06. "Appendice\_motivazioni".

### 03. REQUISITI TESTO UNICO DELLE SOCIETÀ A PARTECIPAZIONE PUBBLICA

03.01. Finalità perseguite e attività ammesse (articoli 4 e 26)

Compilare una scheda per ciascuna società

<b>Progressivo società partecipata:</b>	Ind_12	<b>(a)</b>
<b>Denominazione società partecipata:</b>	I.R.E. S.p.A – Infrastrutture Recupero Energia Agenzia Regionale Ligure	<b>(b)</b>
<b>Tipo partecipazione:</b>	Indiretta	<b>(c)</b>
<b>Attività svolta:</b>	Infrastrutture, edilizia sanitaria e riqualificazione ambientale, edilizia residenziale sociale, pianificazione e certificazione energetica, progetti europei.	<b>(d)</b>

Indicare se la società:

- Rientra nell'Allegato "A" del d.lgs. n. 175/2016 (art. 26, co. 2)
- Ha come oggetto esclusivo la gestione di fondi europei per conto dello Stato o delle Regioni, ovvero la realizzazione di progetti di ricerca finanziati dalle istituzioni dell'Unione Europea (art. 26, co. 2)
- È stata esclusa, con deliberazione adottata ai sensi dell'art. 4 co. 9, secondo periodo, dall'applicazione totale o parziale delle disposizioni del medesimo articolo (**solo per le società partecipate dalle Regioni/Prov. Aut.**)
- È destinataria dei provvedimenti di cui al d.lgs. n. 159/2011 (art. 26, co. 12-bis)
- È autorizzata alla gestione delle case da gioco, ai sensi della legislazione vigente (art. 26, co. 12-sexies)
- Qualora non sia stata selezionata alcuna delle opzioni indicate ai punti precedenti, indicare se la società:**
- È costituita in attuazione dell'art. 34 del regolamento CE n. 13/2013 - Gruppi d'Azione Locale (art. 4, co. 6)
- Ha per oggetto sociale prevalente la gestione di spazi fieristici e l'organizzazione di eventi fieristici (art. 4, co. 7)
- Ha per oggetto sociale prevalente la realizzazione e la gestione di impianti di trasporto a fune per la mobilità turistico-sportiva in aree montane (art. 4, co. 7)
- Ha per oggetto sociale prevalente la produzione di energia da fonti rinnovabili (art. 4, co. 7)
- Ha caratteristiche di spin off o di start up universitario, o analoghe a quelle degli enti di ricerca, ovvero gestisce aziende agricole con funzioni didattiche (art. 4, co. 8)
- Produce un servizio di interesse generale a rete (di cui all'art. 3-bis del d.l. 138/2011) fuori dall'ambito territoriale di riferimento, con affidamento dei servizi, in corso e nuovi, tramite procedure ad evidenza pubblica (art. 4, co. 9-bis)
- Produce beni e servizi strettamente necessari per il perseguimento delle finalità istituzionali dell'ente (art. 4, co. 1)
- Produce un servizio di interesse generale (art. 4, co. 2, lett. a)
- Progetta e realizza un'opera pubblica sulla base di un accordo di programma fra amministrazioni pubbliche (art. 4, co. 2, lett. b)
- Realizza e gestisce un'opera pubblica ovvero organizza e gestisce un servizio di interesse generale attraverso un contratto di partenariato pubblico/privato (art. 4, co. 2, lett. c)
- Produce beni o servizi strumentali all'ente o agli enti pubblici partecipanti o alla svolgimento delle loro funzioni (art. 4, co. 2, lett. d)
- Svolge servizi di committenza (art. 4, co. 2, lett. e)
- Valorizza il patrimonio immobiliare dell'amministrazione partecipante (art. 4, co. 3)

Indicare le motivazioni della riconducibilità o meno ai vincoli di scopo di cui al co. 1 o ad una delle attività di cui ai commi 2 e 3, anche con riferimento alle società che svolgono le attività di cui ai commi 6, 7, 8:

**(a):** Inserire uno dei progressivi già indicati nelle schede di ricognizione (02.01; 02.02).

**(b):** Inserire la ragione sociale come indicata nelle schede di ricognizione (02.01; 02.02).

**(c):** Indicare il tipo di partecipazione distinguendo i casi in cui la società sia partecipata direttamente, indirettamente (tramite altra società/organismo), ovvero in parte direttamente e in parte indirettamente.

**(d):** Inserire l'attività come indicata nelle schede di ricognizione (02.01; 02.02).

### 03. REQUISITI TESTO UNICO DELLE SOCIETÀ A PARTECIPAZIONE PUBBLICA

03.02. Condizioni art. 20, co. 2

Compilare una scheda per ciascuna società

Progressivo società partecipata: Ind\_12 (a)

Denominazione società partecipata: I.R.E. S.p.A – Infrastrutture Recupero Energia Agenzia Regionale Ligure (b)

Tipo partecipazione: Indiretta (c)

Attività svolta: Infrastrutture, edilizia sanitaria e riqualificazione ambientale, edilizia residenziale sociale, pianificazione e certificazione energetica, progetti europei. (d)

Indicare i seguenti dati con riferimento all'esercizio 2015:

Numero medio dipendenti (e)	34
Numero amministratori	1
di cui nominati dall'Ente	1
Numero componenti organo di controllo	3
di cui nominati dall'Ente	3

Importi in euro

RISULTATO D'ESERCIZIO (g)	
2015	12.830,00
2014	1.255,00
2013	
2012	
2011	

Importi in euro

Costo del personale (f)	2.015.241,00
Compensi amministratori	30.000,00
Compensi componenti organo di controllo	8.100,00
Compensi revisione legale affidata a soggetto esterno	4.000,00

Importi in euro

FATTURATO	
2015	3.983.772,00
2014	5.160.477,00
2013	
FATTURATO MEDIO	4.572.124,50

Sussistenza delle condizioni di cui all'art. 20, co. 2:

- La partecipazione societaria non rientra in alcuna delle categorie di cui all'art. 4 (art. 20, co. 2, lett. a)
- Società priva di dipendenti o con numero di amministratori superiore a quello dei dipendenti (art. 20, co. 2, lett. b)
- Svolgimento di attività analoghe o similari a quelle svolte da altre società partecipate o da enti pubblici strumentali (art. 20, co. 2, lett. c)

Indicare quali società/enti strumentali:

- Fatturato medio non superiore a 500.000 euro nel triennio precedente (art. 20, co. 2, lett. d e art. 26, co. 12-quinquies)
- Perdite in 4 dei 5 esercizi precedenti (per società che non gestiscono un servizio di interesse generale) (art. 20, co. 2, lett. e)
- Necessità di contenimento dei costi di funzionamento (art. 20, co. 2, lett. f)
- Necessità di aggregazione con altre società aventi ad oggetto le attività consentite all'art. 4 (art. 20, co. 2, lett. g)

Indicare le motivazioni della sussistenza o meno delle condizioni di cui ai punti precedenti:

Azioni da intraprendere:

Mantenimento della partecipazione. E' prevista la fusione per incorporazione in I.R.E. S.p.A. di I.P.S. S.c.p.A..

(a): Inserire uno dei progressivi già indicati nelle schede di ricognizione (02.01; 02.02).

(b): Inserire la ragione sociale come indicata nelle schede di ricognizione (02.01; 02.02).

(c): Indicare il tipo di partecipazione distinguendo i casi in cui la società sia partecipata direttamente, indirettamente (tramite altra società/organismo), ovvero in parte direttamente e in parte indirettamente.

(d): Inserire l'attività svolta come indicata nelle schede di ricognizione (02.01; 02.02).

(e): Inserire il numero medio di dipendenti come da nota integrativa al bilancio.

(f): Inserire la voce B9 del Conto economico.

(g): Inserire il risultato d'esercizio al netto delle imposte.

### 03. REQUISITI TESTO UNICO DELLE SOCIETÀ A PARTECIPAZIONE PUBBLICA

03.01. Finalità perseguite e attività ammesse (articoli 4 e 26)

Compilare una scheda per ciascuna società

Progressivo società partecipata:	Ind_13	(a)
Denominazione società partecipata:	LIGURCAPITAL S.p.A.	(b)
Tipo partecipazione:	Indiretta	(c)
Attività svolta:	Assunzione di partecipazioni temporanee e di minoranza in PMI liguri ed erogazione di finanziamenti per contribuire alla realizzazione di programmi di sviluppo.	(d)

indicare se la società:

- Rientra nell'Allegato "A" del d.lgs. n. 175/2016 (art. 26, co. 2)

- Ha come oggetto esclusivo la gestione di fondi europei per conto dello Stato o delle Regioni, ovvero la realizzazione di progetti di ricerca finanziati dalle istituzioni dell'Unione Europea (art. 26, co. 2)

- È stata esclusa, con deliberazione adottata ai sensi dell'art. 4 co. 9, secondo periodo, dall'applicazione totale o parziale delle disposizioni del medesimo articolo (**solo per le società partecipate dalle Regioni/Prov. Aut.**)

- È destinataria dei provvedimenti di cui al d.lgs. n. 159/2011 (art. 26, co. 12-bis)

- È autorizzata alla gestione delle case da gioco, ai sensi della legislazione vigente (art. 26, co. 12-sexies)

Qualora non sia stata selezionata alcuna delle opzioni indicate ai punti precedenti, indicare se la società:

- È costituita in attuazione dell'art. 34 del regolamento CE n. 13/2013 - Gruppi d'Azione Locale (art. 4, co. 6)

- Ha per oggetto sociale prevalente la gestione di spazi fieristici e l'organizzazione di eventi fieristici (art. 4, co. 7)

- Ha per oggetto sociale prevalente la realizzazione e la gestione di impianti di trasporto a fune per la mobilità turistico-sportiva in aree montane (art. 4, co. 7)

- Ha per oggetto sociale prevalente la produzione di energia da fonti rinnovabili (art. 4, co. 7)

- Ha caratteristiche di spin off o di start up universitario, o analoghe a quelle degli enti di ricerca, ovvero gestisce aziende agricole con funzioni didattiche (art. 4, co. 8)

- Produce un servizio di interesse generale a rete (di cui all'art. 3-bis del d.l. 138/2011) fuori dall'ambito territoriale di riferimento, con affidamento dei servizi, in corso e nuovi, tramite procedure ad evidenza pubblica (art. 4, co. 9-bis)

- Produce beni e servizi strettamente necessari per il perseguimento delle finalità istituzionali dell'ente (art. 4, co. 1)

- Produce un servizio di interesse generale (art. 4, co. 2, lett. a)

- Progetta e realizza un'opera pubblica sulla base di un accordo di programma fra amministrazioni pubbliche (art. 4, co. 2, lett. b)

- Realizza e gestisce un'opera pubblica ovvero organizza e gestisce un servizio di interesse generale attraverso un contratto di partenariato pubblico/privato (art. 4, co. 2, lett. c)

- Produce beni o servizi strumentali all'ente o agli enti pubblici partecipanti o alla svolgimento delle loro funzioni (art. 4, co. 2, lett. d)

- Svolge servizi di committenza (art. 4, co. 2, lett. e)

- Valorizza il patrimonio immobiliare dell'amministrazione partecipante (art. 4, co. 3)

Indicare le motivazioni della riconducibilità o meno ai vincoli di scopo di cui al co. 1 o ad una delle attività di cui ai commi 2 e 3, anche con riferimento alle società che svolgono le attività di cui ai commi 6, 7, 8:

(a): Inserire uno dei progressivi già indicati nelle schede di ricognizione (02.01; 02.02).

(b): Inserire la ragione sociale come indicata nelle schede di ricognizione (02.01; 02.02).

(c): Indicare il tipo di partecipazione distinguendo i casi in cui la società sia partecipata direttamente, indirettamente (tramite altra società/organismo), ovvero in parte direttamente e in parte indirettamente.

(d): Inserire l'attività come indicata nelle schede di ricognizione (02.01; 02.02).

### 03. REQUISITI TESTO UNICO DELLE SOCIETÀ A PARTECIPAZIONE PUBBLICA

03.02. Condizioni art. 20, co. 2

Compilare una scheda per ciascuna società

Progressivo società partecipata:  (a)

Denominazione società partecipata:  (b)

Tipo partecipazione:  (c)

Attività svolta:  (d)

Indicare i seguenti dati con riferimento all'esercizio 2015:

Numero medio dipendenti (e)	9
Numero amministratori	5
di cui nominati dall'Ente	5
Numero componenti organo di controllo	3
di cui nominati dall'Ente	3

Importi in euro

RISULTATO D'ESERCIZIO (g)	
2015	30.127,00
2014	5.539,00
2013	11.399,00
2012	3.968,00
2011	230.372,00

Importi in euro

Costo del personale (f)	567.873,00
Compensi amministratori	36.002,00
Compensi componenti organo di controllo con funzioni di revisione legale	28.080,00

Importi in euro

FATTURATO	
2015	1.610.804,00
2014	2.016.065,00
2013	1.490.386,00
<b>FATTURATO MEDIO</b>	<b>1.705.751,67</b>

Sussistenza delle condizioni di cui all'art. 20, co. 2:

- La partecipazione societaria non rientra in alcuna delle categorie di cui all'art. 4 (art. 20, co. 2, lett. a)
- Società priva di dipendenti o con numero di amministratori superiore a quello dei dipendenti (art. 20, co. 2, lett. b)
- Svolgimento di attività analoghe o similari a quelle svolte da altre società partecipate o da enti pubblici strumentali (art. 20, co. 2, lett. c)

Indicare quali società/enti strumentali:

- Fatturato medio non superiore a 500.000 euro nel triennio precedente (art. 20, co. 2, lett. d e art. 26, co. 12-quinquies)
- Perdite in 4 dei 5 esercizi precedenti (per società che non gestiscono un servizio di interesse generale) (art. 20, co. 2, lett. e)
- Necessità di contenimento dei costi di funzionamento (art. 20, co. 2, lett. f)
- Necessità di aggregazione con altre società aventi ad oggetto le attività consentite all'art. 4 (art. 20, co. 2, lett. g)

Indicare le motivazioni della sussistenza o meno delle condizioni di cui ai punti precedenti:

Azioni da intraprendere:

Mantenimento della partecipazione. E' prevista l'iscrizione della Società all'art. 106 del TUB, con contestuale riorganizzazione della stessa.

(a): Inserire uno dei progressivi già indicati nelle schede di ricognizione (02.01; 02.02).

(b): Inserire la ragione sociale come indicata nelle schede di ricognizione (02.01; 02.02).

(c): Indicare il tipo di partecipazione distinguendo i casi in cui la società sia partecipata direttamente, indirettamente (tramite altra società/organismo), ovvero in parte direttamente e in parte indirettamente.

(d): Inserire l'attività svolta come indicata nelle schede di ricognizione (02.01; 02.02).

(e): Inserire il numero medio di dipendenti come da nota integrativa al bilancio.

(f): Inserire la voce B9 del Conto economico.

(g): Inserire il risultato d'esercizio al netto delle imposte.

### 03. REQUISITI TESTO UNICO DELLE SOCIETÀ A PARTECIPAZIONE PUBBLICA

03.01. Finalità perseguite e attività ammesse (articoli 4 e 26)

Compilare una scheda per ciascuna società

Progressivo società partecipata: Ind\_14 (a)

Denominazione società partecipata: Liguria Patrimonio Srl a Socio Unico (b)

Tipo partecipazione: Indiretta (c)

Attività svolta: (d)

Locazione, affitto e gestione, nonché acquisto, vendita, costruzione, ristrutturazione e amministrazione di immobili.

Indicare se la società:

- Rientra nell'Allegato "A" del d.lgs. n. 175/2016 (art. 26, co. 2)
  - Ha come oggetto esclusivo la gestione di fondi europei per conto dello Stato o delle Regioni, ovvero la realizzazione di progetti di ricerca finanziati dalle istituzioni dell'Unione Europea (art. 26, co. 2)
  - È stata esclusa, con deliberazione adottata ai sensi dell'art. 4 co. 9, secondo periodo, dall'applicazione totale o parziale delle disposizioni del medesimo articolo (**solo per le società partecipate dalle Regioni/Prov. Aut.**)
  - È destinataria dei provvedimenti di cui al d.lgs. n. 159/2011 (art. 26, co. 12-bis)
  - È autorizzata alla gestione delle case da gioco, ai sensi della legislazione vigente (art. 26, co. 12-sexies)
- Qualora non sia stata selezionata alcuna delle opzioni indicate ai punti precedenti, indicare se la società:**
- È costituita in attuazione dell'art. 34 del regolamento CE n. 13/2013 - Gruppi d'Azione Locale (art. 4, co. 6)
  - Ha per oggetto sociale prevalente la gestione di spazi fieristici e l'organizzazione di eventi fieristici (art. 4, co. 7)
  - Ha per oggetto sociale prevalente la realizzazione e la gestione di impianti di trasporto a fune per la mobilità turistico-sportiva in aree montane (art. 4, co. 7)
  - Ha per oggetto sociale prevalente la produzione di energia da fonti rinnovabili (art. 4, co. 7)
  - Ha caratteristiche di spin off o di start up universitario, o analoghe a quelle degli enti di ricerca, ovvero gestisce aziende agricole con funzioni didattiche (art. 4, co. 8)
  - Produce un servizio di interesse generale a rete (di cui all'art. 3-bis del d.l. 138/2011) fuori dall'ambito territoriale di riferimento, con affidamento dei servizi, in corso e nuovi, tramite procedure ad evidenza pubblica (art. 4, co. 9-bis)
  - Produce beni e servizi strettamente necessari per il perseguimento delle finalità istituzionali dell'ente (art. 4, co. 1)
  - Produce un servizio di interesse generale (art. 4, co. 2, lett. a)
  - Progetta e realizza un'opera pubblica sulla base di un accordo di programma fra amministrazioni pubbliche (art. 4, co. 2, lett. b)
  - Realizza e gestisce un'opera pubblica ovvero organizza e gestisce un servizio di interesse generale attraverso un contratto di partenariato pubblico/privato (art. 4, co. 2, lett. c)
  - Produce beni o servizi strumentali all'ente o agli enti pubblici partecipanti o alla svolgimento delle loro funzioni (art. 4, co. 2, lett. d)
  - Svolge servizi di committenza (art. 4, co. 2, lett. e)
  - Valorizza il patrimonio immobiliare dell'amministrazione partecipante (art. 4, co. 3)

Indicare le motivazioni della riconducibilità o meno ai vincoli di scopo di cui al co. 1 o ad una delle attività di cui ai commi 2 e 3, anche con riferimento alle società che svolgono le attività di cui ai commi 6, 7, 8:

(a): Inserire uno dei progressivi già indicati nelle schede di ricognizione (02.01; 02.02).

(b): Inserire la ragione sociale come indicata nelle schede di ricognizione (02.01; 02.02).

(c): Indicare il tipo di partecipazione distinguendo i casi in cui la società sia partecipata direttamente, indirettamente (tramite altra società/organismo), ovvero in parte direttamente e in parte indirettamente.

(d): Inserire l'attività come indicata nelle schede di ricognizione (02.01; 02.02).

### 03. REQUISITI TESTO UNICO DELLE SOCIETÀ A PARTECIPAZIONE PUBBLICA

03.02. Condizioni art. 20, co. 2

Compilare una scheda per ciascuna società

**Progressivo società partecipata:**  (a)

**Denominazione società partecipata:**  (b)

**Tipo partecipazione:**  (c)

**Attività svolta:**  (d)

Indicare i seguenti dati con riferimento all'esercizio 2015:

Numero medio dipendenti (e)	0
Numero amministratori	1
di cui nominati dall'Ente	1
Numero componenti organo di controllo	3
di cui nominati dall'Ente	3

Importi in euro

RISULTATO D'ESERCIZIO (g)	
2015	-102.058,00
2014	-1.457.155,00
2013	28.382,00
2012	-250.170,00
2011	-102.975,00

Importi in euro	
Costo del personale (f)	0,00
Compensi amministratori	12.247,00
Compensi componenti organo di controllo	18.200,00
Compensi revisione legale affidata a soggetto esterno	5.928,00

Importi in euro	
FATTURATO	
2015	982.989,00
2014	1.019.048,00
2013	1.032.186,00
FATTURATO MEDIO	1.011.407,67

Sussistenza delle condizioni di cui all'art. 20, co. 2:

- La partecipazione societaria non rientra in alcuna delle categorie di cui all'art. 4 (art. 20, co. 2, lett. a)
- Società priva di dipendenti o con numero di amministratori superiore a quello dei dipendenti (art. 20, co. 2, lett. b)
- Svolgimento di attività analoghe o similari a quelle svolte da altre società partecipate o da enti pubblici strumentali (art. 20, co. 2, lett. c)

Indicare quali società/enti strumentali:

- Fatturato medio non superiore a 500.000 euro nel triennio precedente (art. 20, co. 2, lett. d e art. 26, co. 12-quinquies)
- Perdite in 4 dei 5 esercizi precedenti (per società che non gestiscono un servizio di interesse generale) (art. 20, co. 2, lett. e)
- Necessità di contenimento dei costi di funzionamento (art. 20, co. 2, lett. f)
- Necessità di aggregazione con altre società aventi ad oggetto le attività consentite all'art. 4 (art. 20, co. 2, lett. g)

Indicare le motivazioni della sussistenza o meno delle condizioni di cui ai punti precedenti:

Azioni da intraprendere:

Il Piano industriale, approvato dall'assemblea del 21-06-2016, prevede un'azione di contenimento dei costi conseguita attraverso la cessione progressiva degli immobili, nonché attraverso la riduzione progressiva fino alla metà dell'importo del contratto di servizi aziendali svolti da FI.L.S.E. entro il 2019.

(a): Inserire uno dei progressivi già indicati nelle schede di ricognizione (02.01; 02.02).

(b): Inserire la ragione sociale come indicata nelle schede di ricognizione (02.01; 02.02).

(c): Indicare il tipo di partecipazione distinguendo i casi in cui la società sia partecipata direttamente, indirettamente (tramite altra società/organismo), ovvero in parte direttamente e in parte indirettamente.

(d): Inserire l'attività svolta come indicata nelle schede di ricognizione (02.01; 02.02).

(e): Inserire il numero medio di dipendenti come da nota integrativa al bilancio.

(f): Inserire la voce B9 del Conto economico.

(g): Inserire il risultato d'esercizio al netto delle imposte.

## 05. AZIONI DI RAZIONALIZZAZIONE

### 05.01. Contenimento costi

Compilare una scheda per ciascuna società per la quale si prevedono interventi di contenimento dei costi

**Progressivo società partecipata:** Ind\_14 **(a)** **Quota di partecipazione detenuta:** 79,11 **(b)**

**Denominazione società partecipata:** Liguria Patrimonio S.r.l. a socio unico **(c)**

**Tipo partecipazione:** Indiretta **(d)**

**Attività svolta:** Locazione, affitto e gestione, nonché acquisto, vendita, costruzione, ristrutturazione e amministrazione di immobili. **(e)**

*Descrivere gli interventi di contenimento programmati:*

Si conferma quanto previsto dal piano 2015: sia i costi che la sostenibilità economico finanziaria della società sono verificati, controllati e condizionati dal Contratto di finanziamento con gli Istituti bancari e dal relativo Piano industriale. Il Piano industriale, approvato dall'assemblea del 21-06-2016, prevede un'azione di contenimento dei costi conseguita attraverso la cessione progressiva degli immobili, nonché attraverso la riduzione progressiva fino alla metà dell'importo del contratto di servizi aziendali svolti da FI.L.S.E. entro il 2019.

*Indicare le motivazioni:*

Il numero degli amministratori è superiore a quello dei dipendenti (art. 20, comma 2, lettera b). Perdite in 4 dei 5 esercizi precedenti (art. 20, co. 2, lett. e).

*Indicare le modalità di attuazione:*

Si conferma quanto previsto dal piano 2015, prevedendo il mantenimento della partecipazione: sia i costi che la sostenibilità economico finanziaria della società sono verificati, controllati e condizionati dal Contratto di finanziamento con gli Istituti bancari e dal relativo Piano industriale. Il Piano industriale, approvato dall'assemblea del 21-06-2016, prevede un'azione di contenimento dei costi conseguita attraverso la cessione progressiva degli immobili, nonché attraverso la riduzione progressiva fino alla metà dell'importo del contratto di servizi aziendali svolti da FI.L.S.E. entro il 2019.

*Indicare i tempi stimati:*

entro dicembre 2019

*Indicare una stima dei risparmi attesi:*

Contratto servizi aziendali FI.L.S.E.:  
da euro 80.000 annui per il 2015 e 2016 a  
Euro 70.000 per il 2017  
Euro 55.000 per il 2018  
Euro 40.000 per il 2019.

**(a):** Inserire uno dei progressivi già indicati nelle schede di ricognizione (02.01; 02.02).

**(b):** Inserire la quota complessiva di partecipazione dell'Amministrazione, sommando le quote dirette (02.01 colonna E) e indirette (02.02 colonna G).

**(c):** Inserire la ragione sociale come indicata nelle schede di ricognizione (02.01; 02.02).

**(d):** Indicare il tipo di partecipazione distinguendo i casi in cui la società sia partecipata direttamente, indirettamente (tramite altra società/organismo), ovvero in parte direttamente e in parte indirettamente.

**(e):** Inserire l'attività come indicata nelle schede di ricognizione (02.01; 02.02).



### 03. REQUISITI TESTO UNICO DELLE SOCIETÀ A PARTECIPAZIONE PUBBLICA

03.01. Finalità perseguite e attività ammesse (articoli 4 e 26)

Compilare una scheda per ciascuna società

Progressivo società partecipata:	Ind_15	(a)
Denominazione società partecipata:	Liguria Ricerche S.p.A.	(b)
Tipo partecipazione:	Indiretta	(c)
Attività svolta:	Attività di assistenza tecnica alla progettazione, gestione e monitoraggio di programmi e progetti cofinanziati dall'UE e dallo Stato. Attività di ricerca sullo stato e sulle tendenze strutturali e congiunturali dell'economia e della realtà sociale a supporto dell'attività di programmazione generale e di settore.	(d)

indicare se la società:

- Rientra nell'Allegato "A" del d.lgs. n. 175/2016 (art. 26, co. 2)
- Ha come oggetto esclusivo la gestione di fondi europei per conto dello Stato o delle Regioni, ovvero la realizzazione di progetti di ricerca finanziati dalle istituzioni dell'Unione Europea (art. 26, co. 2)
- È stata esclusa, con deliberazione adottata ai sensi dell'art. 4 co. 9, secondo periodo, dall'applicazione totale o parziale delle disposizioni del medesimo articolo (**solo per le società partecipate dalle Regioni/Prov. Aut.**)
- È destinataria dei provvedimenti di cui al d.lgs. n. 159/2011 (art. 26, co. 12-bis)
- È autorizzata alla gestione delle case da gioco, ai sensi della legislazione vigente (art. 26, co. 12-sexies)
- Qualora non sia stata selezionata alcuna delle opzioni indicate ai punti precedenti, indicare se la società:**
- È costituita in attuazione dell'art. 34 del regolamento CE n. 13/2013 - Gruppi d'Azione Locale (art. 4, co. 6)
- Ha per oggetto sociale prevalente la gestione di spazi fieristici e l'organizzazione di eventi fieristici (art. 4, co. 7)
- Ha per oggetto sociale prevalente la realizzazione e la gestione di impianti di trasporto a fune per la mobilità turistico-sportiva in aree montane (art. 4, co. 7)
- Ha per oggetto sociale prevalente la produzione di energia da fonti rinnovabili (art. 4, co. 7)
- Ha caratteristiche di spin off o di start up universitario, o analoghe a quelle degli enti di ricerca, ovvero gestisce aziende agricole con funzioni didattiche (art. 4, co. 8)
- Produce un servizio di interesse generale a rete (di cui all'art. 3-bis del d.l. 138/2011) fuori dall'ambito territoriale di riferimento, con affidamento dei servizi, in corso e nuovi, tramite procedure ad evidenza pubblica (art. 4, co. 9-bis)
- Produce beni e servizi strettamente necessari per il perseguimento delle finalità istituzionali dell'ente (art. 4, co. 1)
- Produce un servizio di interesse generale (art. 4, co. 2, lett. a)
- Progetta e realizza un'opera pubblica sulla base di un accordo di programma fra amministrazioni pubbliche (art. 4, co. 2, lett. b)
- Realizza e gestisce un'opera pubblica ovvero organizza e gestisce un servizio di interesse generale attraverso un contratto di partenariato pubblico/privato (art. 4, co. 2, lett. c)
- Produce beni o servizi strumentali all'ente o agli enti pubblici partecipanti o alla svolgimento delle loro funzioni (art. 4, co. 2, lett. d)
- Svolge servizi di committenza (art. 4, co. 2, lett. e)
- Valorizza il patrimonio immobiliare dell'amministrazione partecipante (art. 4, co. 3)

Indicare le motivazioni della riconducibilità o meno ai vincoli di scopo di cui al co. 1 o ad una delle attività di cui ai commi 2 e 3, anche con riferimento alle società che svolgono le attività di cui ai commi 6, 7, 8:

(a): Inserire uno dei progressivi già indicati nelle schede di ricognizione (02.01; 02.02).

(b): Inserire la ragione sociale come indicata nelle schede di ricognizione (02.01; 02.02).

(c): Indicare il tipo di partecipazione distinguendo i casi in cui la società sia partecipata direttamente, indirettamente (tramite altra società/organismo), ovvero in parte direttamente e in parte indirettamente.

(d): Inserire l'attività come indicata nelle schede di ricognizione (02.01; 02.02).

### 03. REQUISITI TESTO UNICO DELLE SOCIETÀ A PARTECIPAZIONE PUBBLICA

03.02. Condizioni art. 20, co. 2

Compilare una scheda per ciascuna società

Progressivo società partecipata:  (a)

Denominazione società partecipata:  (b)

Tipo partecipazione:  (c)

Attività svolta:  (d)

Indicare i seguenti dati con riferimento all'esercizio 2015:

Numero medio dipendenti (e)	18
Numero amministratori	3
di cui nominati dall'Ente	3
Numero componenti organo di controllo	3
di cui nominati dall'Ente	3

Importi in euro

RISULTATO D'ESERCIZIO (g)	
2015	1.256,00
2014	1.285,00
2013	1.230,00
2012	1.723,00
2011	1.485,00

Importi in euro

Costo del personale (f)	818.981,00
Compensi amministratori	31.272,00
Compensi componenti organo di controllo con funzioni di revisione legale	13.000,00

Importi in euro

FATTURATO	
2015	1.890.565,00
2014	2.779.866,00
2013	2.321.567,00
<b>FATTURATO MEDIO</b>	<b>2.330.666,00</b>

Sussistenza delle condizioni di cui all'art. 20, co. 2:

- La partecipazione societaria non rientra in alcuna delle categorie di cui all'art. 4 (art. 20, co. 2, lett. a)
- Società priva di dipendenti o con numero di amministratori superiore a quello dei dipendenti (art. 20, co. 2, lett. b)
- Svolgimento di attività analoghe o similari a quelle svolte da altre società partecipate o da enti pubblici strumentali (art. 20, co. 2, lett. c)

Indicare quali società/enti strumentali:

- Fatturato medio non superiore a 500.000 euro nel triennio precedente (art. 20, co. 2, lett. d e art. 26, co. 12-quinquies)
- Perdite in 4 dei 5 esercizi precedenti (per società che non gestiscono un servizio di interesse generale) (art. 20, co. 2, lett. e)
- Necessità di contenimento dei costi di funzionamento (art. 20, co. 2, lett. f)
- Necessità di aggregazione con altre società aventi ad oggetto le attività consentite all'art. 4 (art. 20, co. 2, lett. g)

Indicare le motivazioni della sussistenza o meno delle condizioni di cui ai punti precedenti:

Azioni da intraprendere:

E' confermato il mantenimento della partecipazione. La società prosegue le attività di Assistenza tecnica alla programmazione regionale (Bandi POR), nonché le attività relative ai progetti europei e alle indagini in campo socioeconomico e territoriale per la programmazione. E' comunque previsto che Regione fornisca a FI.L.S.E. gli indirizzi e il mandato per la riorganizzazione e razionalizzazione, finalizzata al contenimento della spesa, della società ai sensi dell'art. 3 comma 7 della L.R. 33/2016.

(a): Inserire uno dei progressivi già indicati nelle schede di ricognizione (02.01; 02.02).

(b): Inserire la ragione sociale come indicata nelle schede di ricognizione (02.01; 02.02).

(c): Indicare il tipo di partecipazione distinguendo i casi in cui la società sia partecipata direttamente, indirettamente (tramite altra società/organismo), ovvero in parte direttamente e in parte indirettamente.

(d): Inserire l'attività svolta come indicata nelle schede di ricognizione (02.01; 02.02).

(e): Inserire il numero medio di dipendenti come da nota integrativa al bilancio.

(f): Inserire la voce B9 del Conto economico.

(g): Inserire il risultato d'esercizio al netto delle imposte.

### 03. REQUISITI TESTO UNICO DELLE SOCIETÀ A PARTECIPAZIONE PUBBLICA

03.01. Finalità perseguite e attività ammesse (articoli 4 e 26)

Compilare una scheda per ciascuna società

Progressivo società partecipata: Ind\_16 (a)

Denominazione società partecipata: Parco Tecnologico Val Bormida S.r.l. a Socio Unico (b)

Tipo partecipazione: Indiretta (c)

Attività svolta:

La società opera nei settori delle energie rinnovabili, del risparmio e dell'efficienza energetica, della chimica e dell'ambiente in generale.

indicare se la società:

- Rientra nell'Allegato "A" del d.lgs. n. 175/2016 (art. 26, co. 2)
- Ha come oggetto esclusivo la gestione di fondi europei per conto dello Stato o delle Regioni, ovvero la realizzazione di progetti di ricerca finanziati dalle istituzioni dell'Unione Europea (art. 26, co. 2)
- È stata esclusa, con deliberazione adottata ai sensi dell'art. 4 co. 9, secondo periodo, dall'applicazione totale o parziale delle disposizioni del medesimo articolo (**solo per le società partecipate dalle Regioni/Prov. Aut.**)
- È destinataria dei provvedimenti di cui al d.lgs. n. 159/2011 (art. 26, co. 12-bis)
- È autorizzata alla gestione delle case da gioco, ai sensi della legislazione vigente (art. 26, co. 12-sexies)
- Qualora non sia stata selezionata alcuna delle opzioni indicate ai punti precedenti, indicare se la società:**
- È costituita in attuazione dell'art. 34 del regolamento CE n. 13/2013 - Gruppi d'Azione Locale (art. 4, co. 6)
- Ha per oggetto sociale prevalente la gestione di spazi fieristici e l'organizzazione di eventi fieristici (art. 4, co. 7)
- Ha per oggetto sociale prevalente la realizzazione e la gestione di impianti di trasporto a fune per la mobilità turistico-sportiva in aree montane (art. 4, co. 7)
- Ha per oggetto sociale prevalente la produzione di energia da fonti rinnovabili (art. 4, co. 7)
- Ha caratteristiche di spin off o di start up universitario, o analoghe a quelle degli enti di ricerca, ovvero gestisce aziende agricole con funzioni didattiche (art. 4, co. 8)
- Produce un servizio di interesse generale a rete (di cui all'art. 3-bis del d.l. 138/2011) fuori dall'ambito territoriale di riferimento, con affidamento dei servizi, in corso e nuovi, tramite procedure ad evidenza pubblica (art. 4, co. 9-bis)
- Produce beni e servizi strettamente necessari per il perseguimento delle finalità istituzionali dell'ente (art. 4, co. 1)
- Produce un servizio di interesse generale (art. 4, co. 2, lett. a)
- Progetta e realizza un'opera pubblica sulla base di un accordo di programma fra amministrazioni pubbliche (art. 4, co. 2, lett. b)
- Realizza e gestisce un'opera pubblica ovvero organizza e gestisce un servizio di interesse generale attraverso un contratto di partenariato pubblico/privato (art. 4, co. 2, lett. c)
- Produce beni o servizi strumentali all'ente o agli enti pubblici partecipanti o alla svolgimento delle loro funzioni (art. 4, co. 2, lett. d)
- Svolge servizi di committenza (art. 4, co. 2, lett. e)
- Valorizza il patrimonio immobiliare dell'amministrazione partecipante (art. 4, co. 3)

Indicare le motivazioni della riconducibilità o meno ai vincoli di scopo di cui al co. 1 o ad una delle attività di cui ai commi 2 e 3, anche con riferimento alle società che svolgono le attività di cui ai commi 6, 7, 8:

(a): Inserire uno dei progressivi già indicati nelle schede di ricognizione (02.01; 02.02).

(b): Inserire la ragione sociale come indicata nelle schede di ricognizione (02.01; 02.02).

(c): Indicare il tipo di partecipazione distinguendo i casi in cui la società sia partecipata direttamente, indirettamente (tramite altra società/organismo), ovvero in parte direttamente e in parte indirettamente.

(d): Inserire l'attività come indicata nelle schede di ricognizione (02.01; 02.02).

**03. REQUISITI TESTO UNICO DELLE SOCIETÀ A PARTECIPAZIONE PUBBLICA**

03.02. Condizioni art. 20, co. 2

Compilare una scheda per ciascuna società

**Progressivo società partecipata:**  (a)

**Denominazione società partecipata:**  (b)

**Tipo partecipazione:**  (c)

**Attività svolta:**  (d)

Indicare i seguenti dati con riferimento all'esercizio 2015 :

Numero medio dipendenti (e)	4
Numero amministratori	3
di cui nominati dall'Ente	3
Numero componenti organo di controllo	1
di cui nominati dall'Ente	1

Importi in euro

RISULTATO D'ESERCIZIO (g)	
2015	-405.351,00
2014	-2.481.537,00
2013	-687.860,00
2012	349.234,00
2011	-570.352,00

Importi in euro

Costo del personale (f)	190.997,00
Compensi amministratori	13.500,00
Compensi componenti organo di controllo con funzioni di revisione legale	6.000,00

Importi in euro

FATTURATO	
2015	71.421,00
2014	224.489,00
2013	267.960,00
<b>FATTURATO MEDIO</b>	<b>187.956,67</b>

Sussistenza delle condizioni di cui all'art. 20, co. 2:

- La partecipazione societaria non rientra in alcuna delle categorie di cui all'art. 4 (art. 20, co. 2, lett. a)
- Società priva di dipendenti o con numero di amministratori superiore a quello dei dipendenti (art. 20, co. 2, lett. b)
- Svolgimento di attività analoghe o similari a quelle svolte da altre società partecipate o da enti pubblici strumentali (art. 20, co. 2, lett. c)

Indicare quali società/enti strumentali:

- Fatturato medio non superiore a 500.000 euro nel triennio precedente (art. 20, co. 2, lett. d e art. 26, co. 12-quinquies)
- Perdite in 4 dei 5 esercizi precedenti (per società che non gestiscono un servizio di interesse generale) (art. 20, co. 2, lett. e)
- Necessità di contenimento dei costi di funzionamento (art. 20, co. 2, lett. f)
- Necessità di aggregazione con altre società aventi ad oggetto le attività consentite all'art. 4 (art. 20, co. 2, lett. g)

Indicare le motivazioni della sussistenza o meno delle condizioni di cui ai punti precedenti:

Azioni da intraprendere:

E' in corso la predisposizione di un nuovo piano di risanamento industriale della società che, da un lato consenta di valorizzare al meglio le competenze tecnico scientifiche della stessa, dall'altro eviti che si pervenga ad una delle cause di scioglimento della società dovuta alle criticità economico finanziarie che hanno caratterizzato gli ultimi esercizi. Regione Liguria definirà gli indirizzi strategici ed adotterà i relativi provvedimenti ai fini della presentazione del Piano all'approvazione dell'Assemblea della società.

- (a): Inserire uno dei progressivi già indicati nelle schede di ricognizione (02.01; 02.02).
- (b): Inserire la ragione sociale come indicata nelle schede di ricognizione (02.01; 02.02).
- (c): Indicare il tipo di partecipazione distinguendo i casi in cui la società sia partecipata direttamente, indirettamente (tramite altra società/organismo), ovvero in parte direttamente e in parte indirettamente.
- (d): Inserire l'attività svolta come indicata nelle schede di ricognizione (02.01; 02.02).
- (e): Inserire il numero medio di dipendenti come da nota integrativa al bilancio.
- (f): Inserire la voce B9 del Conto economico.
- (g): Inserire il risultato d'esercizio al netto delle imposte.

## **05. AZIONI DI RAZIONALIZZAZIONE**

### 05.01. Contenimento costi

*Compilare una scheda per ciascuna società per la quale si prevedono interventi di contenimento dei costi*

**Progressivo società partecipata:** Ind\_16 **(a)** **Quota di partecipazione detenuta:** 79,11 **(b)**

**Denominazione società partecipata:** Parco Tecnologico Val Bormida a socio unico **(c)**

**Tipo partecipazione:** Indiretta **(d)**

**Attività svolta:** La società opera nei settori delle energie rinnovabili, del risparmio e dell'efficienza energetica, della chimica e dell'ambiente in generale. **(e)**

*Descrivere gli interventi di contenimento programmati:*

E' in corso la predisposizione di un nuovo piano di risanamento industriale della società che, da un lato consenta di valorizzare al meglio le competenze tecnico scientifiche della stessa, dall'altro eviti che si pervenga ad una delle cause di scioglimento della società dovuta alle criticità economico finanziarie che hanno caratterizzato gli ultimi esercizi.

*Indicare le motivazioni:*

Società con fatturato medio inferiore a Euro 500.000 nel triennio precedente.  
Perdite in 4 dei 5 esercizi precedenti (art. 20, co. 2, lett. e).

*Indicare le modalità di attuazione:*

approvazione assembleare del Piano industriale

*Indicare i tempi stimati:*

Entro l'esercizio 2018.

*Indicare una stima dei risparmi attesi:*

Il Piano di risanamento industriale consentirà di ridurre le perdite conseguite nel corso degli ultimi esercizi dalla Società afferenti le spese di gestione, con esclusione della quota imputabile agli ammortamenti di competenza annua, attraverso un previsto incremento dei ricavi.

**(a):** Inserire uno dei progressivi già indicati nelle schede di ricognizione (02.01; 02.02).

**(b):** Inserire la quota complessiva di partecipazione dell'Amministrazione, sommando le quote dirette (02.01 colonna E) e indirette (02.02 colonna G).

**(c):** Inserire la ragione sociale come indicata nelle schede di ricognizione (02.01; 02.02).

**(d):** Indicare il tipo di partecipazione distinguendo i casi in cui la società sia partecipata direttamente, indirettamente (tramite altra società/organismo), ovvero in parte direttamente e in parte indirettamente.

**(e):** Inserire l'attività come indicata nelle schede di ricognizione (02.01; 02.02).

### 03. REQUISITI TESTO UNICO DELLE SOCIETÀ A PARTECIPAZIONE PUBBLICA

03.01. Finalità perseguite e attività ammesse (articoli 4 e 26)

Compilare una scheda per ciascuna società

Progressivo società partecipata: Ind\_17 (a)

Denominazione società partecipata: Rete Fidi Liguria S.Cons.p.A. (b)

Tipo partecipazione: Indiretta (c)

Attività svolta: (d)

Supporta, con la propria garanzia, la richiesta di finanziamento della piccola media impresa. La garanzia sostiene le imprese nell'accesso ai capitali necessari per la loro crescita.

indicare se la società:

- Rientra nell'Allegato "A" del d.lgs. n. 175/2016 (art. 26, co. 2)
- Ha come oggetto esclusivo la gestione di fondi europei per conto dello Stato o delle Regioni, ovvero la realizzazione di progetti di ricerca finanziati dalle istituzioni dell'Unione Europea (art. 26, co. 2)
- È stata esclusa, con deliberazione adottata ai sensi dell'art. 4 co. 9, secondo periodo, dall'applicazione totale o parziale delle disposizioni del medesimo articolo (**solo per le società partecipate dalle Regioni/Prov. Aut.**)
- È destinataria dei provvedimenti di cui al d.lgs. n. 159/2011 (art. 26, co. 12-bis)
- È autorizzata alla gestione delle case da gioco, ai sensi della legislazione vigente (art. 26, co. 12-sexies)
- Qualora non sia stata selezionata alcuna delle opzioni indicate ai punti precedenti, indicare se la società:**
- È costituita in attuazione dell'art. 34 del regolamento CE n. 13/2013 - Gruppi d'Azione Locale (art. 4, co. 6)
- Ha per oggetto sociale prevalente la gestione di spazi fieristici e l'organizzazione di eventi fieristici (art. 4, co. 7)
- Ha per oggetto sociale prevalente la realizzazione e la gestione di impianti di trasporto a fune per la mobilità turistico-sportiva in aree montane (art. 4, co. 7)
- Ha per oggetto sociale prevalente la produzione di energia da fonti rinnovabili (art. 4, co. 7)
- Ha caratteristiche di spin off o di start up universitario, o analoghe a quelle degli enti di ricerca, ovvero gestisce aziende agricole con funzioni didattiche (art. 4, co. 8)
- Produce un servizio di interesse generale a rete (di cui all'art. 3-bis del d.l. 138/2011) fuori dall'ambito territoriale di riferimento, con affidamento dei servizi, in corso e nuovi, tramite procedure ad evidenza pubblica (art. 4, co. 9-bis)
- Produce beni e servizi strettamente necessari per il perseguimento delle finalità istituzionali dell'ente (art. 4, co. 1)
- Produce un servizio di interesse generale (art. 4, co. 2, lett. a)
- Progetta e realizza un'opera pubblica sulla base di un accordo di programma fra amministrazioni pubbliche (art. 4, co. 2, lett. b)
- Realizza e gestisce un'opera pubblica ovvero organizza e gestisce un servizio di interesse generale attraverso un contratto di partenariato pubblico/privato (art. 4, co. 2, lett. c)
- Produce beni o servizi strumentali all'ente o agli enti pubblici partecipanti o alla svolgimento delle loro funzioni (art. 4, co. 2, lett. d)
- Svolge servizi di committenza (art. 4, co. 2, lett. e)
- Valorizza il patrimonio immobiliare dell'amministrazione partecipante (art. 4, co. 3)

Indicare le motivazioni della riconducibilità o meno ai vincoli di scopo di cui al co. 1 o ad una delle attività di cui ai commi 2 e 3, anche con riferimento alle società che svolgono le attività di cui ai commi 6, 7, 8:

(a): Inserire uno dei progressivi già indicati nelle schede di ricognizione (02.01; 02.02).

(b): Inserire la ragione sociale come indicata nelle schede di ricognizione (02.01; 02.02).

(c): Indicare il tipo di partecipazione distinguendo i casi in cui la società sia partecipata direttamente, indirettamente (tramite altra società/organismo), ovvero in parte direttamente e in parte indirettamente.

(d): Inserire l'attività come indicata nelle schede di ricognizione (02.01; 02.02).

### 03. REQUISITI TESTO UNICO DELLE SOCIETÀ A PARTECIPAZIONE PUBBLICA

03.02. Condizioni art. 20, co. 2

Compilare una scheda per ciascuna società

Progressivo società partecipata:  (a)

Denominazione società partecipata:  (b)

Tipo partecipazione:  (c)

Attività svolta:  (d)

Indicare i seguenti dati con riferimento all'esercizio 2015:

Numero medio dipendenti (e)	17
Numero amministratori	15
di cui nominati dall'Ente	0
Numero componenti organo di controllo	3
di cui nominati dall'Ente	0

Importi in euro

RISULTATO D'ESERCIZIO (g)	
2015	1.284.160,00
2014	-3.253.700,00
2013	-5.132.095,00
2012	
2011	

Importi in euro

Costo del personale (f)	1.028.057,00
Compensi amministratori	177.825,00
Compensi componenti organo di controllo	23.627,00
Compenso revisione legale	46.035,00

Importi in euro

FATTURATO	
2015	4.363.472,00
2014	5.909.638,00
2013	5.655.444,00
FATTURATO MEDIO	5.309.518,00

Sussistenza delle condizioni di cui all'art. 20, co. 2:

- La partecipazione societaria non rientra in alcuna delle categorie di cui all'art. 4 (art. 20, co. 2, lett. a)
- Società priva di dipendenti o con numero di amministratori superiore a quello dei dipendenti (art. 20, co. 2, lett. b)
- Svolgimento di attività analoghe o similari a quelle svolte da altre società partecipate o da enti pubblici strumentali (art. 20, co. 2, lett. c)

Indicare quali società/enti strumentali:

- Fatturato medio non superiore a 500.000 euro nel triennio precedente (art. 20, co. 2, lett. d e art. 26, co. 12-quinquies)
- Perdite in 4 dei 5 esercizi precedenti (per società che non gestiscono un servizio di interesse generale) (art. 20, co. 2, lett. e)
- Necessità di contenimento dei costi di funzionamento (art. 20, co. 2, lett. f)
- Necessità di aggregazione con altre società aventi ad oggetto le attività consentite all'art. 4 (art. 20, co. 2, lett. g)

Indicare le motivazioni della sussistenza o meno delle condizioni di cui ai punti precedenti:

Azioni da intraprendere:

- (a): Inserire uno dei progressivi già indicati nelle schede di ricognizione (02.01; 02.02).
- (b): Inserire la ragione sociale come indicata nelle schede di ricognizione (02.01; 02.02).
- (c): Indicare il tipo di partecipazione distinguendo i casi in cui la società sia partecipata direttamente, indirettamente (tramite altra società/organismo), ovvero in parte direttamente e in parte indirettamente.
- (d): Inserire l'attività svolta come indicata nelle schede di ricognizione (02.01; 02.02).
- (e): Inserire il numero medio di dipendenti come da nota integrativa al bilancio.
- (f): Inserire la voce B9 del Conto economico.
- (g): Inserire il risultato d'esercizio al netto delle imposte.

### 03. REQUISITI TESTO UNICO DELLE SOCIETÀ A PARTECIPAZIONE PUBBLICA

03.01. Finalità perseguite e attività ammesse (articoli 4 e 26)

Compilare una scheda per ciascuna società

Progressivo società partecipata: Ind\_18 (a)

Denominazione società partecipata: S.P.E.I. S.r.l. in liquidazione (b)

Tipo partecipazione: Indiretta (c)

Attività svolta: promozione, coordinamento e gestione di attività dirette a sostenere e favorire lo sviluppo economico e produttivo dell'imperiese (d)

Indicare se la società:

- Rientra nell'Allegato "A" del d.lgs. n. 175/2016 (art. 26, co. 2)
- Ha come oggetto esclusivo la gestione di fondi europei per conto dello Stato o delle Regioni, ovvero la realizzazione di progetti di ricerca finanziati dalle istituzioni dell'Unione Europea (art. 26, co. 2)
- È stata esclusa, con deliberazione adottata ai sensi dell'art. 4 co. 9, secondo periodo, dall'applicazione totale o parziale delle disposizioni del medesimo articolo (**solo per le società partecipate dalle Regioni/Prov. Aut.**)
- È destinataria dei provvedimenti di cui al d.lgs. n. 159/2011 (art. 26, co. 12-bis)
- È autorizzata alla gestione delle case da gioco, ai sensi della legislazione vigente (art. 26, co. 12-sexies)
- Qualora non sia stata selezionata alcuna delle opzioni indicate ai punti precedenti, indicare se la società:**
- È costituita in attuazione dell'art. 34 del regolamento CE n. 13/2013 - Gruppi d'Azione Locale (art. 4, co. 6)
- Ha per oggetto sociale prevalente la gestione di spazi fieristici e l'organizzazione di eventi fieristici (art. 4, co. 7)
- Ha per oggetto sociale prevalente la realizzazione e la gestione di impianti di trasporto a fune per la mobilità turistico-sportiva in aree montane (art. 4, co. 7)
- Ha per oggetto sociale prevalente la produzione di energia da fonti rinnovabili (art. 4, co. 7)
- Ha caratteristiche di spin off o di start up universitario, o analoghe a quelle degli enti di ricerca, ovvero gestisce aziende agricole con funzioni didattiche (art. 4, co. 8)
- Produce un servizio di interesse generale a rete (di cui all'art. 3-bis del d.l. 138/2011) fuori dall'ambito territoriale di riferimento, con affidamento dei servizi, in corso e nuovi, tramite procedure ad evidenza pubblica (art. 4, co. 9-bis)
- Produce beni e servizi strettamente necessari per il perseguimento delle finalità istituzionali dell'ente (art. 4, co. 1)
- Produce un servizio di interesse generale (art. 4, co. 2, lett. a)
- Progetta e realizza un'opera pubblica sulla base di un accordo di programma fra amministrazioni pubbliche (art. 4, co. 2, lett. b)
- Realizza e gestisce un'opera pubblica ovvero organizza e gestisce un servizio di interesse generale attraverso un contratto di partenariato pubblico/privato (art. 4, co. 2, lett. c)
- Produce beni o servizi strumentali all'ente o agli enti pubblici partecipanti o alla svolgimento delle loro funzioni (art. 4, co. 2, lett. d)
- Svolge servizi di committenza (art. 4, co. 2, lett. e)
- Valorizza il patrimonio immobiliare dell'amministrazione partecipante (art. 4, co. 3)

Indicare le motivazioni della riconducibilità o meno ai vincoli di scopo di cui al co. 1 o ad una delle attività di cui ai commi 2 e 3, anche con riferimento alle società che svolgono le attività di cui ai commi 6, 7, 8:

(a): Inserire uno dei progressivi già indicati nelle schede di ricognizione (02.01; 02.02).

(b): Inserire la ragione sociale come indicata nelle schede di ricognizione (02.01; 02.02).

(c): Indicare il tipo di partecipazione distinguendo i casi in cui la società sia partecipata direttamente, indirettamente (tramite altra società/organismo), ovvero in parte direttamente e in parte indirettamente.

(d): Inserire l'attività come indicata nelle schede di ricognizione (02.01; 02.02).



### 03. REQUISITI TESTO UNICO DELLE SOCIETÀ A PARTECIPAZIONE PUBBLICA

03.02. Condizioni art. 20, co. 2

Compilare una scheda per ciascuna società

Progressivo società partecipata:  (a)

Denominazione società partecipata:  (b)

Tipo partecipazione:  (c)

Attività svolta:  (d)

Indicare i seguenti dati con riferimento all'esercizio 2015 :

Numero medio dipendenti (e)	0,00
Numero amministratori	1 (liquidatore)
di cui nominati dall'Ente	0
Numero componenti organo di controllo	1
di cui nominati dall'Ente	0

Importi in euro

RISULTATO D'ESERCIZIO (g)	
2015	0,00
2014	-498,00
2013	0,00
2012	-62.889,00
2011	-8.848,00

Importi in euro

Costo del personale (f)	0,00
Compenso liquidatore	12.000,00
Compensi componenti organo di controllo	2.000,00

Importi in euro

FATTURATO	
2015	32.421,00
2014	23.650,00
2013	24.209,00
FATTURATO MEDIO	26.760,00

Sussistenza delle condizioni di cui all'art. 20, co. 2:

- La partecipazione societaria non rientra in alcuna delle categorie di cui all'art. 4 (art. 20, co. 2, lett. a)
- Società priva di dipendenti o con numero di amministratori superiore a quello dei dipendenti (art. 20, co. 2, lett. b)
- Svolgimento di attività analoghe o similari a quelle svolte da altre società partecipate o da enti pubblici strumentali (art. 20, co. 2, lett. c)

Indicare quali società/enti strumentali:

- Fatturato medio non superiore a 500.000 euro nel triennio precedente (art. 20, co. 2, lett. d e art. 26, co. 12-quinquies)
- Perdite in 4 dei 5 esercizi precedenti (per società che non gestiscono un servizio di interesse generale) (art. 20, co. 2, lett. e)
- Necessità di contenimento dei costi di funzionamento (art. 20, co. 2, lett. f)
- Necessità di aggregazione con altre società aventi ad oggetto le attività consentite all'art. 4 (art. 20, co. 2, lett. g)

Indicare le motivazioni della sussistenza o meno delle condizioni di cui ai punti precedenti:

Azioni da intraprendere:

(a): Inserire uno dei progressivi già indicati nelle schede di ricognizione (02.01; 02.02).

(b): Inserire la ragione sociale come indicata nelle schede di ricognizione (02.01; 02.02).

(c): Indicare il tipo di partecipazione distinguendo i casi in cui la società sia partecipata direttamente, indirettamente (tramite altra società/organismo), ovvero in parte direttamente e in parte indirettamente.

(d): Inserire l'attività svolta come indicata nelle schede di ricognizione (02.01; 02.02).

(e): Inserire il numero medio di dipendenti come da nota integrativa al bilancio.

(f): Inserire la voce B9 del Conto economico.

(g): Inserire il risultato d'esercizio al netto delle imposte.

### 03. REQUISITI TESTO UNICO DELLE SOCIETÀ A PARTECIPAZIONE PUBBLICA

03.01. Finalità perseguite e attività ammesse (articoli 4 e 26)

Compilare una scheda per ciascuna società

Progressivo società partecipata:  (a)

Denominazione società partecipata:  (b)

Tipo partecipazione:  (c)

Attività svolta:  (d)

Indicare se la società:

- Rientra nell'Allegato "A" del d.lgs. n. 175/2016 (art. 26, co. 2)
- Ha come oggetto esclusivo la gestione di fondi europei per conto dello Stato o delle Regioni, ovvero la realizzazione di progetti di ricerca finanziati dalle istituzioni dell'Unione Europea (art. 26, co. 2)
- È stata esclusa, con deliberazione adottata ai sensi dell'art. 4 co. 9, secondo periodo, dall'applicazione totale o parziale delle disposizioni del medesimo articolo (**solo per le società partecipate dalle Regioni/Prov. Aut.**)
- È destinataria dei provvedimenti di cui al d.lgs. n. 159/2011 (art. 26, co. 12-bis)
- È autorizzata alla gestione delle case da gioco, ai sensi della legislazione vigente (art. 26, co. 12-sexies)
- Qualora non sia stata selezionata alcuna delle opzioni indicate ai punti precedenti, indicare se la società:**
- È costituita in attuazione dell'art. 34 del regolamento CE n. 13/2013 - Gruppi d'Azione Locale (art. 4, co. 6)
- Ha per oggetto sociale prevalente la gestione di spazi fieristici e l'organizzazione di eventi fieristici (art. 4, co. 7)
- Ha per oggetto sociale prevalente la realizzazione e la gestione di impianti di trasporto a fune per la mobilità turistico-sportiva in aree montane (art. 4, co. 7)
- Ha per oggetto sociale prevalente la produzione di energia da fonti rinnovabili (art. 4, co. 7)
- Ha caratteristiche di spin off o di start up universitario, o analoghe a quelle degli enti di ricerca, ovvero gestisce aziende agricole con funzioni didattiche (art. 4, co. 8)
- Produce un servizio di interesse generale a rete (di cui all'art. 3-bis del d.l. 138/2011) fuori dall'ambito territoriale di riferimento, con affidamento dei servizi, in corso e nuovi, tramite procedure ad evidenza pubblica (art. 4, co. 9-bis)
- Produce beni e servizi strettamente necessari per il perseguimento delle finalità istituzionali dell'ente (art. 4, co. 1)
- Produce un servizio di interesse generale (art. 4, co. 2, lett. a)
- Progetta e realizza un'opera pubblica sulla base di un accordo di programma fra amministrazioni pubbliche (art. 4, co. 2, lett. b)
- Realizza e gestisce un'opera pubblica ovvero organizza e gestisce un servizio di interesse generale attraverso un contratto di partenariato pubblico/privato (art. 4, co. 2, lett. c)
- Produce beni o servizi strumentali all'ente o agli enti pubblici partecipanti o alla svolgimento delle loro funzioni (art. 4, co. 2, lett. d)
- Svolge servizi di committenza (art. 4, co. 2, lett. e)
- Valorizza il patrimonio immobiliare dell'amministrazione partecipante (art. 4, co. 3)

Indicare le motivazioni della riconducibilità o meno ai vincoli di scopo di cui al co. 1 o ad una delle attività di cui ai commi 2 e 3, anche con riferimento alle società che svolgono le attività di cui ai commi 6, 7, 8:

(a): Inserire uno dei progressivi già indicati nelle schede di ricognizione (02.01; 02.02).

(b): Inserire la ragione sociale come indicata nelle schede di ricognizione (02.01; 02.02).

(c): Indicare il tipo di partecipazione distinguendo i casi in cui la società sia partecipata direttamente, indirettamente (tramite altra società/organismo), ovvero in parte direttamente e in parte indirettamente.

(d): Inserire l'attività come indicata nelle schede di ricognizione (02.01; 02.02).

### 03. REQUISITI TESTO UNICO DELLE SOCIETÀ A PARTECIPAZIONE PUBBLICA

03.02. Condizioni art. 20, co. 2

Compilare una scheda per ciascuna società

Progressivo società partecipata:  (a)

Denominazione società partecipata:  (b)

Tipo partecipazione:  (c)

Attività svolta:  (d)

Indicare i seguenti dati con riferimento all'esercizio 2015 :

Numero medio dipendenti (e)	3
Numero amministratori	23
di cui nominati dall'Ente	3
Numero componenti organo di controllo	3
di cui nominati dall'Ente	1

Importi in euro

RISULTATO D'ESERCIZIO (g)	
2015	4.550,00
2014	2.594,00
2013	728,00
2012	1.743,00
2011	1.407,00

Importi in euro

Costo del personale (f)	94.155,00
Compensi amministratori	0,00
Compensi componenti organo di controllo con funzioni di revisione legale	17.387,00

Importi in euro

FATTURATO	
2015	219.671,00
2014	269.945,00
2013	290.735,00
<b>FATTURATO MEDIO</b>	<b>260.117,00</b>

Sussistenza delle condizioni di cui all'art. 20, co. 2:

- La partecipazione societaria non rientra in alcuna delle categorie di cui all'art. 4 (art. 20, co. 2, lett. a)
- Società priva di dipendenti o con numero di amministratori superiore a quello dei dipendenti (art. 20, co. 2, lett. b)
- Svolgimento di attività analoghe o similari a quelle svolte da altre società partecipate o da enti pubblici strumentali (art. 20, co. 2, lett. c)

Indicare quali società/enti strumentali:

- Fatturato medio non superiore a 500.000 euro nel triennio precedente (art. 20, co. 2, lett. d e art. 26, co. 12-quinquies)
- Perdite in 4 dei 5 esercizi precedenti (per società che non gestiscono un servizio di interesse generale) (art. 20, co. 2, lett. e)
- Necessità di contenimento dei costi di funzionamento (art. 20, co. 2, lett. f)
- Necessità di aggregazione con altre società aventi ad oggetto le attività consentite all'art. 4 (art. 20, co. 2, lett. g)

Indicare le motivazioni della sussistenza o meno delle condizioni di cui ai punti precedenti:

Azioni da intraprendere:

(a): Inserire uno dei progressivi già indicati nelle schede di ricognizione (02.01; 02.02).

(b): Inserire la ragione sociale come indicata nelle schede di ricognizione (02.01; 02.02).

(c): Indicare il tipo di partecipazione distinguendo i casi in cui la società sia partecipata direttamente, indirettamente (tramite altra società/organismo), ovvero in parte direttamente e in parte indirettamente.

(d): Inserire l'attività svolta come indicata nelle schede di ricognizione (02.01; 02.02).

(e): Inserire il numero medio di dipendenti come da nota integrativa al bilancio.

(f): Inserire la voce B9 del Conto economico.

(g): Inserire il risultato d'esercizio al netto delle imposte.

## 05. AZIONI DI RAZIONALIZZAZIONE

### 05.01. Contenimento costi

Compilare una scheda per ciascuna società per la quale si prevedono interventi di contenimento dei costi

Progressivo società partecipata:  (a) Quota di partecipazione detenuta:  (b)

Denominazione società partecipata:  (c)

Tipo partecipazione:  (d)

Attività svolta:  (e)

Descrivere gli interventi di contenimento programmati:

Si prevede di proporre agli altri soci pubblici l'approvazione di un piano di razionalizzazione che preveda il contenimento dei costi societari e il riassetto della governance (riduzione del numero degli Amministratori), nonché un rilancio industriale ai fini del mantenimento di un fatturato che rispetti quanto previsto dall'art. 20 del D.Lgs. 175/2016.

In caso di mancato accordo con gli altri soci si procederà alla cessione della partecipazione.

Indicare le motivazioni:

Il numero degli amministratori è superiore a quello dei dipendenti (art. 20, comma 2, lettera b). Il fatturato medio 2013-2015, calcolato come somma delle voci A1+A5 al netto dei contributi in conto esercizio, è inferiore a 500 mila euro.

Indicare le modalità di attuazione:

Approvazione in Assemblea dei Soci del nuovo assetto dell'Organo di Amministrazione; definizione di un Piano industriale che garantisca almeno il mantenimento delle attività e del fatturato, in coerenza con quanto previsto dall'art. 20 del D.Lgs. 175/2016.

In caso di mancata approvazione dei sopra citati provvedimenti, si attiveranno le procedure di alienazione della partecipazione secondo quanto previsto dallo statuto societario e tramite l'esperimento di una procedura di evidenza pubblica o, in caso di esito negativo, tramite richiesta di liquidazione della partecipazione alla Società.

Indicare i tempi stimati:

Approvazione dei provvedimenti di revisione della governance societaria entro la prima assemblea di rinnovo dell'organo amministrativo.

Approvazione del piano industriale entro giugno 2018.

Indicare una stima dei risparmi attesi:

Stante l'attuale mancanza di compensi per i membri del Consiglio di Amministrazione, non si prevedono risparmi dalla revisione della governance.

Altri risparmi potranno essere previsti nel Piano industriale.

(a): Inserire uno dei progressivi già indicati nelle schede di ricognizione (02.01; 02.02).

(b): Inserire la quota complessiva di partecipazione dell'Amministrazione, sommando le quote dirette (02.01 colonna E) e indirette (02.02 colonna G).

(c): Inserire la ragione sociale come indicata nelle schede di ricognizione (02.01; 02.02).

(d): Indicare il tipo di partecipazione distinguendo i casi in cui la società sia partecipata direttamente, indirettamente (tramite altra società/organismo), ovvero in parte direttamente e in parte indirettamente.

(e): Inserire l'attività come indicata nelle schede di ricognizione (02.01; 02.02).

**03. REQUISITI TESTO UNICO DELLE SOCIETÀ A PARTECIPAZIONE PUBBLICA**

03.01. Finalità perseguite e attività ammesse (articoli 4 e 26)

Compilare una scheda per ciascuna società

<b>Progressivo società partecipata:</b>	<input type="text" value="Ind_20"/>	<b>(a)</b>
<b>Denominazione società partecipata:</b>	<input type="text" value="Società regionale per l'Internazionalizzazione delle Imprese - Liguria International S.c.p.A."/>	<b>(b)</b>
<b>Tipo partecipazione:</b>	<input type="text" value="Indiretta"/>	<b>(c)</b>
<b>Attività svolta:</b>	<input type="text" value="attuazione delle politiche regionali in tema di internazionalizzazione e di coordinamento delle iniziative progettate dagli attori del sistema economico locale."/>	<b>(d)</b>

*indicare se la società:*

- Rientra nell'Allegato "A" del d.lgs. n. 175/2016 (art. 26, co. 2)
  - Ha come oggetto esclusivo la gestione di fondi europei per conto dello Stato o delle Regioni, ovvero la realizzazione di progetti di ricerca finanziati dalle istituzioni dell'Unione Europea (art. 26, co. 2)
  - È stata esclusa, con deliberazione adottata ai sensi dell'art. 4 co. 9, secondo periodo, dall'applicazione totale o parziale delle disposizioni del medesimo articolo (**solo per le società partecipate dalle Regioni/Prov. Aut.**)
  - È destinataria dei provvedimenti di cui al d.lgs. n. 159/2011 (art. 26, co. 12-bis)
  - È autorizzata alla gestione delle case da gioco, ai sensi della legislazione vigente (art. 26, co. 12-sexies)
- Qualora non sia stata selezionata alcuna delle opzioni indicate ai punti precedenti, indicare se la società:*
- È costituita in attuazione dell'art. 34 del regolamento CE n. 13/2013 - Gruppi d'Azione Locale (art. 4, co. 6)
  - Ha per oggetto sociale prevalente la gestione di spazi fieristici e l'organizzazione di eventi fieristici (art. 4, co. 7)
  - Ha per oggetto sociale prevalente la realizzazione e la gestione di impianti di trasporto a fune per la mobilità turistico-sportiva in aree montane (art. 4, co. 7)
  - Ha per oggetto sociale prevalente la produzione di energia da fonti rinnovabili (art. 4, co. 7)
  - Ha caratteristiche di spin off o di start up universitario, o analoghe a quelle degli enti di ricerca, ovvero gestisce aziende agricole con funzioni didattiche (art. 4, co. 8)
  - Produce un servizio di interesse generale a rete (di cui all'art. 3-bis del d.l. 138/2011) fuori dall'ambito territoriale di riferimento, con affidamento dei servizi, in corso e nuovi, tramite procedure ad evidenza pubblica (art. 4, co. 9-bis)
  - Produce beni e servizi strettamente necessari per il perseguimento delle finalità istituzionali dell'ente (art. 4, co. 1)
  - Produce un servizio di interesse generale (art. 4, co. 2, lett. a)
  - Progetta e realizza un'opera pubblica sulla base di un accordo di programma fra amministrazioni pubbliche (art. 4, co. 2, lett. b)
  - Realizza e gestisce un'opera pubblica ovvero organizza e gestisce un servizio di interesse generale attraverso un contratto di partenariato pubblico/privato (art. 4, co. 2, lett. c)
  - Produce beni o servizi strumentali all'ente o agli enti pubblici partecipanti o alla svolgimento delle loro funzioni(art. 4, co. 2, lett. d)
  - Svolge servizi di committenza (art. 4, co. 2, lett. e)
  - Valorizza il patrimonio immobiliare dell'amministrazione partecipante (art. 4, co. 3)

Indicare le motivazioni della riconducibilità o meno ai vincoli di scopo di cui al co. 1 o ad una delle attività di cui ai commi 2 e 3, anche con riferimento alle società che svolgono le attività di cui ai commi 6, 7, 8:

- (a):** Inserire uno dei progressivi già indicati nelle schede di ricognizione (02.01; 02.02).
- (b):** Inserire la ragione sociale come indicata nelle schede di ricognizione (02.01; 02.02).
- (c):** Indicare il tipo di partecipazione distinguendo i casi in cui la società sia partecipata direttamente, indirettamente (tramite altra società/organismo), ovvero in parte direttamente e in parte indirettamente.
- (d):** Inserire l'attività come indicata nelle schede di ricognizione (02.01; 02.02).

### 03. REQUISITI TESTO UNICO DELLE SOCIETÀ A PARTECIPAZIONE PUBBLICA

03.02. Condizioni art. 20, co. 2

Compilare una scheda per ciascuna società

**Progressivo società partecipata:**  (a)

**Denominazione società partecipata:**  (b)

**Tipo partecipazione:**  (c)

**Attività svolta:**  (d)

Indicare i seguenti dati con riferimento all'esercizio 2015:

Numero medio dipendenti (e)	7
Numero amministratori	5
di cui nominati dall'Ente	3
Numero componenti organo di controllo	3
di cui nominati dall'Ente	2

Importi in euro

RISULTATO D'ESERCIZIO (g)	
2015	-51.911,00
2014	714,00
2013	462,00
2012	2.598,00
2011	1.359,00

Importi in euro

Costo del personale (f)	395.012,00
Compensi amministratori	90.165,00
Compensi componenti organo di controllo	7.177,86
Compensi revisione legale affidata a soggetto esterno	1.924,00

Importi in euro

FATTURATO	
2015	3.068.368,00
2014	1.048.674,00
2013	1.130.587,00
FATTURATO MEDIO	1.749.209,67

Sussistenza delle condizioni di cui all'art. 20, co. 2:

- La partecipazione societaria non rientra in alcuna delle categorie di cui all'art. 4 (art. 20, co. 2, lett. a)
- Società priva di dipendenti o con numero di amministratori superiore a quello dei dipendenti (art. 20, co. 2, lett. b)
- Svolgimento di attività analoghe o similari a quelle svolte da altre società partecipate o da enti pubblici strumentali (art. 20, co. 2, lett. c)

Indicare quali società/enti strumentali:

- Fatturato medio non superiore a 500.000 euro nel triennio precedente (art. 20, co. 2, lett. d e art. 26, co. 12-quinquies)
- Perdite in 4 dei 5 esercizi precedenti (per società che non gestiscono un servizio di interesse generale) (art. 20, co. 2, lett. e)
- Necessità di contenimento dei costi di funzionamento (art. 20, co. 2, lett. f)
- Necessità di aggregazione con altre società aventi ad oggetto le attività consentite all'art. 4 (art. 20, co. 2, lett. g)

Indicare le motivazioni della sussistenza o meno delle condizioni di cui ai punti precedenti:

Azioni da intraprendere:

(a): Inserire uno dei progressivi già indicati nelle schede di ricognizione (02.01; 02.02).

(b): Inserire la ragione sociale come indicata nelle schede di ricognizione (02.01; 02.02).

(c): Indicare il tipo di partecipazione distinguendo i casi in cui la società sia partecipata direttamente, indirettamente (tramite altra società/organismo), ovvero in parte direttamente e in parte indirettamente.

(d): Inserire l'attività svolta come indicata nelle schede di ricognizione (02.01; 02.02).

(e): Inserire il numero medio di dipendenti come da nota integrativa al bilancio.

(f): Inserire la voce B9 del Conto economico.

(g): Inserire il risultato d'esercizio al netto delle imposte.

### 03. REQUISITI TESTO UNICO DELLE SOCIETÀ A PARTECIPAZIONE PUBBLICA

03.01. Finalità perseguite e attività ammesse (articoli 4 e 26)

*Compilare una scheda per ciascuna società*

**Progressivo società partecipata:**  **(a)**

**Denominazione società partecipata:**  **(b)**

**Tipo partecipazione:**  **(c)**

**Attività svolta:**  **(d)**

*indicare se la società:*

- Rientra nell'Allegato "A" del d.lgs. n. 175/2016 (art. 26, co. 2)
  - Ha come oggetto esclusivo la gestione di fondi europei per conto dello Stato o delle Regioni, ovvero la realizzazione di progetti di ricerca finanziati dalle istituzioni dell'Unione Europea (art. 26, co. 2)
  - È stata esclusa, con deliberazione adottata ai sensi dell'art. 4 co. 9, secondo periodo, dall'applicazione totale o parziale delle disposizioni del medesimo articolo (**solo per le società partecipate dalle Regioni/Prov. Aut.**)
  - È destinataria dei provvedimenti di cui al d.lgs. n. 159/2011 (art. 26, co. 12-bis)
  - È autorizzata alla gestione delle case da gioco, ai sensi della legislazione vigente (art. 26, co. 12-sexies)
- Qualora non sia stata selezionata alcuna delle opzioni indicate ai punti precedenti, indicare se la società:*
- È costituita in attuazione dell'art. 34 del regolamento CE n. 13/2013 - Gruppi d'Azione Locale (art. 4, co. 6)
  - Ha per oggetto sociale prevalente la gestione di spazi fieristici e l'organizzazione di eventi fieristici (art. 4, co. 7)
  - Ha per oggetto sociale prevalente la realizzazione e la gestione di impianti di trasporto a fune per la mobilità turistico-sportiva in aree montane (art. 4, co. 7)
  - Ha per oggetto sociale prevalente la produzione di energia da fonti rinnovabili (art. 4, co. 7)
  - Ha caratteristiche di spin off o di start up universitario, o analoghe a quelle degli enti di ricerca, ovvero gestisce aziende agricole con funzioni didattiche (art. 4, co. 8)
  - Produce un servizio di interesse generale a rete (di cui all'art. 3-bis del d.l. 138/2011) fuori dall'ambito territoriale di riferimento, con affidamento dei servizi, in corso e nuovi, tramite procedure ad evidenza pubblica (art. 4, co. 9-bis)
  - Produce beni e servizi strettamente necessari per il perseguimento delle finalità istituzionali dell'ente (art. 4, co. 1)
  - Produce un servizio di interesse generale (art. 4, co. 2, lett. a)
  - Progetta e realizza un'opera pubblica sulla base di un accordo di programma fra amministrazioni pubbliche (art. 4, co. 2, lett. b)
  - Realizza e gestisce un'opera pubblica ovvero organizza e gestisce un servizio di interesse generale attraverso un contratto di partenariato pubblico/privato (art. 4, co. 2, lett. c)
  - Produce beni o servizi strumentali all'ente o agli enti pubblici partecipanti o alla svolgimento delle loro funzioni (art. 4, co. 2, lett. d)
  - Svolge servizi di committenza (art. 4, co. 2, lett. e)
  - Valorizza il patrimonio immobiliare dell'amministrazione partecipante (art. 4, co. 3)

*Indicare le motivazioni della riconducibilità o meno ai vincoli di scopo di cui al co. 1 o ad una delle attività di cui ai commi 2 e 3, anche con riferimento alle società che svolgono le attività di cui ai commi 6, 7, 8:*

**(a):** Inserire uno dei progressivi già indicati nelle schede di ricognizione (02.01; 02.02).

**(b):** Inserire la ragione sociale come indicata nelle schede di ricognizione (02.01; 02.02).

**(c):** Indicare il tipo di partecipazione distinguendo i casi in cui la società sia partecipata direttamente, indirettamente (tramite altra società/organismo), ovvero in parte direttamente e in parte indirettamente.

**(d):** Inserire l'attività come indicata nelle schede di ricognizione (02.01; 02.02).

### 03. REQUISITI TESTO UNICO DELLE SOCIETÀ A PARTECIPAZIONE PUBBLICA

03.02. Condizioni art. 20, co. 2

Compilare una scheda per ciascuna società

Progressivo società partecipata: Ind\_21 (a)

Denominazione società partecipata: Spedia S.p.A. in liquidazione (b)

Tipo partecipazione: Indiretta (c)

Attività svolta: promozione sviluppo spezia attraverso promozione e coordinamento di iniziative per sostenere l'occupazione ed il processo di sviluppo dell'area. (d)

Indicare i seguenti dati con riferimento all'esercizio 2015 :

Numero medio dipendenti (e)	1,00
Numero amministratori	1 (liquidatore)
di cui nominati dall'Ente	0
Numero componenti organo di controllo	3
di cui nominati dall'Ente	0

Importi in euro

RISULTATO D'ESERCIZIO (g)	
2015	151.863,00
2014	-64.281,00
2013	-244.590,00
2012	74.601,00
2011	-73.343,00

Importi in euro

Costo del personale (f)	25.911,00
Compensi amministratori	20.000,00
Compensi componenti organo di controllo	15.000,00

Importi in euro

FATTURATO	
2015	13.445,00
2014	7.550,00
2013	128.449,00
FATTURATO MEDIO	49.814,67

Sussistenza delle condizioni di cui all'art. 20, co. 2:

- La partecipazione societaria non rientra in alcuna delle categorie di cui all'art. 4 (art. 20, co. 2, lett. a)
- Società priva di dipendenti o con numero di amministratori superiore a quello dei dipendenti (art. 20, co. 2, lett. b)
- Svolgimento di attività analoghe o similari a quelle svolte da altre società partecipate o da enti pubblici strumentali (art. 20, co. 2, lett. c)

Indicare quali società/enti strumentali:

- Fatturato medio non superiore a 500.000 euro nel triennio precedente (art. 20, co. 2, lett. d e art. 26, co. 12-quinquies)
- Perdite in 4 dei 5 esercizi precedenti (per società che non gestiscono un servizio di interesse generale) (art. 20, co. 2, lett. e)
- Necessità di contenimento dei costi di funzionamento (art. 20, co. 2, lett. f)
- Necessità di aggregazione con altre società aventi ad oggetto le attività consentite all'art. 4 (art. 20, co. 2, lett. g)

Indicare le motivazioni della sussistenza o meno delle condizioni di cui ai punti precedenti:

Azioni da intraprendere:

(a): Inserire uno dei progressivi già indicati nelle schede di ricognizione (02.01; 02.02).

(b): Inserire la ragione sociale come indicata nelle schede di ricognizione (02.01; 02.02).

(c): Indicare il tipo di partecipazione distinguendo i casi in cui la società sia partecipata direttamente, indirettamente (tramite altra società/organismo), ovvero in parte direttamente e in parte indirettamente.

(d): Inserire l'attività svolta come indicata nelle schede di ricognizione (02.01; 02.02).

(e): Inserire il numero medio di dipendenti come da nota integrativa al bilancio.

(f): Inserire la voce B9 del Conto economico.

(g): Inserire il risultato d'esercizio al netto delle imposte.



### 03. REQUISITI TESTO UNICO DELLE SOCIETÀ A PARTECIPAZIONE PUBBLICA

03.01. Finalità perseguite e attività ammesse (articoli 4 e 26)

Compilare una scheda per ciascuna società

<b>Progressivo società partecipata:</b>	<input type="text" value="Ind_22"/>	<b>(a)</b>
<b>Denominazione società partecipata:</b>	<input type="text" value="SVILUPPO GENOVA S.p.A."/>	<b>(b)</b>
<b>Tipo partecipazione:</b>	<input type="text" value="Indiretta"/>	<b>(c)</b>
<b>Attività svolta:</b>	<input type="text" value="Valorizzazione del territorio attraverso la gestione di processi di trasformazione e di rigenerazione e la creazione di nuove opportunità di investimento. Realizzazione opere di bonifica, infrastrutturazione ed urbanizzazione delle aree ed attraverso le operazioni di marketing territoriale."/>	<b>(d)</b>

indicare se la società:

- Rientra nell'Allegato "A" del d.lgs. n. 175/2016 (art. 26, co. 2)
  - Ha come oggetto esclusivo la gestione di fondi europei per conto dello Stato o delle Regioni, ovvero la realizzazione di progetti di ricerca finanziati dalle istituzioni dell'Unione Europea (art. 26, co. 2)
  - È stata esclusa, con deliberazione adottata ai sensi dell'art. 4 co. 9, secondo periodo, dall'applicazione totale o parziale delle disposizioni del medesimo articolo (**solo per le società partecipate dalle Regioni/Prov. Aut.**)
  - È destinataria dei provvedimenti di cui al d.lgs. n. 159/2011 (art. 26, co. 12-bis)
  - È autorizzata alla gestione delle case da gioco, ai sensi della legislazione vigente (art. 26, co. 12-sexies)
- Qualora non sia stata selezionata alcuna delle opzioni indicate ai punti precedenti, indicare se la società:**
- È costituita in attuazione dell'art. 34 del regolamento CE n. 13/2013 - Gruppi d'Azione Locale (art. 4, co. 6)
  - Ha per oggetto sociale prevalente la gestione di spazi fieristici e l'organizzazione di eventi fieristici (art. 4, co. 7)
  - Ha per oggetto sociale prevalente la realizzazione e la gestione di impianti di trasporto a fune per la mobilità turistico-sportiva in aree montane (art. 4, co. 7)
  - Ha per oggetto sociale prevalente la produzione di energia da fonti rinnovabili (art. 4, co. 7)
  - Ha caratteristiche di spin off o di start up universitario, o analoghe a quelle degli enti di ricerca, ovvero gestisce aziende agricole con funzioni didattiche (art. 4, co. 8)
  - Produce un servizio di interesse generale a rete (di cui all'art. 3-bis del d.l. 138/2011) fuori dall'ambito territoriale di riferimento, con affidamento dei servizi, in corso e nuovi, tramite procedure ad evidenza pubblica (art. 4, co. 9-bis)
  - Produce beni e servizi strettamente necessari per il perseguimento delle finalità istituzionali dell'ente (art. 4, co. 1)
  - Produce un servizio di interesse generale (art. 4, co. 2, lett. a)
  - Progetta e realizza un'opera pubblica sulla base di un accordo di programma fra amministrazioni pubbliche (art. 4, co. 2, lett. b)
  - Realizza e gestisce un'opera pubblica ovvero organizza e gestisce un servizio di interesse generale attraverso un contratto di partenariato pubblico/privato (art. 4, co. 2, lett. c)
  - Produce beni o servizi strumentali all'ente o agli enti pubblici partecipanti o alla svolgimento delle loro funzioni (art. 4, co. 2, lett. d)
  - Svolge servizi di committenza (art. 4, co. 2, lett. e)
  - Valorizza il patrimonio immobiliare dell'amministrazione partecipante (art. 4, co. 3)

Indicare le motivazioni della riconducibilità o meno ai vincoli di scopo di cui al co. 1 o ad una delle attività di cui ai commi 2 e 3, anche con riferimento alle società che svolgono le attività di cui ai commi 6, 7, 8:

**(a):** Inserire uno dei progressivi già indicati nelle schede di ricognizione (02.01; 02.02).

**(b):** Inserire la ragione sociale come indicata nelle schede di ricognizione (02.01; 02.02).

**(c):** Indicare il tipo di partecipazione distinguendo i casi in cui la società sia partecipata direttamente, indirettamente (tramite altra società/organismo), ovvero in parte direttamente e in parte indirettamente.

**(d):** Inserire l'attività come indicata nelle schede di ricognizione (02.01; 02.02).

### 03. REQUISITI TESTO UNICO DELLE SOCIETÀ A PARTECIPAZIONE PUBBLICA

03.02. Condizioni art. 20, co. 2

Compilare una scheda per ciascuna società

Progressivo società partecipata:  (a)

Denominazione società partecipata:  (b)

Tipo partecipazione:  (c)

Attività svolta:  (d)

Indicare i seguenti dati con riferimento all'esercizio 2015 :

Numero medio dipendenti (e)	21
Numero amministratori	4
di cui nominati dall'Ente	0
Numero componenti organo di controllo	3
di cui nominati dall'Ente	0

Importi in euro

RISULTATO D'ESERCIZIO (g)	
2015	3.787,00
2014	-79.182,00
2013	27.465,00
2012	390,00
2011	2.882,00

Importi in euro

Costo del personale (f)	1.480.738,00
Compensi amministratori	87.390,12
Compensi componenti organo di controllo con funzioni di revisione legale	39.216,32

Importi in euro

FATTURATO	
2015	21.149.834,00
2014	20.995.303,00
2013	23.720.185,00
FATTURATO MEDIO	21.955.107,33

Sussistenza delle condizioni di cui all'art. 20, co. 2:

- La partecipazione societaria non rientra in alcuna delle categorie di cui all'art. 4 (art. 20, co. 2, lett. a)
- Società priva di dipendenti o con numero di amministratori superiore a quello dei dipendenti (art. 20, co. 2, lett. b)
- Svolgimento di attività analoghe o similari a quelle svolte da altre società partecipate o da enti pubblici strumentali (art. 20, co. 2, lett. c)

Indicare quali società/enti strumentali:

- Fatturato medio non superiore a 500.000 euro nel triennio precedente (art. 20, co. 2, lett. d e art. 26, co. 12-quinquies)
- Perdite in 4 dei 5 esercizi precedenti (per società che non gestiscono un servizio di interesse generale) (art. 20, co. 2, lett. e)
- Necessità di contenimento dei costi di funzionamento (art. 20, co. 2, lett. f)
- Necessità di aggregazione con altre società aventi ad oggetto le attività consentite all'art. 4 (art. 20, co. 2, lett. g)

Indicare le motivazioni della sussistenza o meno delle condizioni di cui ai punti precedenti:

Azioni da intraprendere:

(a): Inserire uno dei progressivi già indicati nelle schede di ricognizione (02.01; 02.02).

(b): Inserire la ragione sociale come indicata nelle schede di ricognizione (02.01; 02.02).

(c): Indicare il tipo di partecipazione distinguendo i casi in cui la società sia partecipata direttamente, indirettamente (tramite altra società/organismo), ovvero in parte direttamente e in parte indirettamente.

(d): Inserire l'attività svolta come indicata nelle schede di ricognizione (02.01; 02.02).

(e): Inserire il numero medio di dipendenti come da nota integrativa al bilancio.

(f): Inserire la voce B9 del Conto economico.

(g): Inserire il risultato d'esercizio al netto delle imposte.

## 05. AZIONI DI RAZIONALIZZAZIONE

05.02. Cessione/Alienazione quote

Compilare una scheda per ciascuna partecipazione che si intende cedere/alienare

Progressivo società partecipata: Ind\_22 (a) Quota di partecipazione detenuta: 4,75 (b)

Denominazione società partecipata: Sviluppo Genova S.p.A. (c) Quota di partecipazione da cedere/alienare: 4,75 (d)

Tipo partecipazione: Indiretta (e)

Attività svolta: valorizzazione del territorio attraverso la gestione di processi di trasformazione e di rigenerazione e la creazione di nuove opportunità di investimento. Realizzazione opere di bonifica, infrastrutturazione ed urbanizzazione delle aree ed attraverso le operazioni di marketing territoriale. (f)

Selezionare le motivazioni della scelta:

Società con oggetto analogo o simile ad altri organismi partecipati dall'Ente (g)

In caso di scelta dell'opzione "altro", specificare:

Fornire ulteriori dettagli sulle motivazioni della scelta:

Si prevede l'alienazione della partecipazione a meno di proposta da parte del socio Comune di Genova di fusione/incorporazione con altre società del perimetro pubblico.

Indicare le modalità di attuazione della cessione/alienazione:

Attivazione della prelazione in favore dei soci prevista da statuto.  
In caso di mancato esercizio di tale diritto da parte dei soci pubblicazione di avviso pubblico, il cui esito è subordinato al gradimento dei soci.  
Qualora le procedure esperite non avessero esito positivo, richiesta di liquidazione della partecipazione alla società.

Indicare i tempi stimati per il perfezionamento della cessione/alienazione:

Entro settembre 2018

Indicare una stima dei risparmi attesi:

La Società non genera costi per FI.L.S.E./Regione Liguria, pertanto l'alienazione non produrrà alcun risparmio per FI.L.S.E./Regione Liguria. Dalla dismissione della partecipazione non sono attesi risparmi economici per FI.L.S.E.. Il valore della partecipazione iscritto tra le attività del Bilancio chiuso al 31 dicembre 2015 era pari ad Euro 251.848 e rispetto a tale cifra si potranno generare eventuali plusvalenze o minusvalenze sulla base del prezzo di cessione, ove realizzata.

(a): Inserire uno dei progressivi già indicati nelle schede di ricognizione (02.01; 02.02).

(b): Inserire la quota complessiva di partecipazione dell'Amministrazione, sommando le quote dirette (02.01 colonna E) e indirette (02.02 colonna G).

(c): Inserire la ragione sociale come indicata nelle schede di ricognizione (02.01; 02.02).

(d): Inserire la quota di partecipazione che si intende cedere/alienare.

(e): Indicare il tipo di partecipazione distinguendo i casi in cui la società sia partecipata direttamente, indirettamente (tramite altra società/organismo), ovvero in parte direttamente e in parte indirettamente.

(f): Inserire l'attività svolta come indicata nelle schede di ricognizione (02.01; 02.02).

(g): Vedi scheda 06. "Appendice\_motivazioni".

### 03. REQUISITI TESTO UNICO DELLE SOCIETÀ A PARTECIPAZIONE PUBBLICA

03.01. Finalità perseguite e attività ammesse (articoli 4 e 26)

Compilare una scheda per ciascuna società

Progressivo società partecipata:	Ind_23	(a)
Denominazione società partecipata:	ACAM S.p.A.	(b)
Tipo partecipazione:	Indiretta	(c)
Attività svolta:	Progettazione, la realizzazione, l'esercizio e la gestione, di servizi quali ciclo integrato dell'acqua, ciclo integrato dei rifiuti, gestione calore, produzione di energia da fonti rinnovabili.	(d)

indicare se la società:

- Rientra nell'Allegato "A" del d.lgs. n. 175/2016 (art. 26, co. 2)
- Ha come oggetto esclusivo la gestione di fondi europei per conto dello Stato o delle Regioni, ovvero la realizzazione di progetti di ricerca finanziati dalle istituzioni dell'Unione Europea (art. 26, co. 2)
- È stata esclusa, con deliberazione adottata ai sensi dell'art. 4 co. 9, secondo periodo, dall'applicazione totale o parziale delle disposizioni del medesimo articolo (**solo per le società partecipate dalle Regioni/Prov. Aut.**)
- È destinataria dei provvedimenti di cui al d.lgs. n. 159/2011 (art. 26, co. 12-bis)
- È autorizzata alla gestione delle case da gioco, ai sensi della legislazione vigente (art. 26, co. 12-sexies)
- Qualora non sia stata selezionata alcuna delle opzioni indicate ai punti precedenti, indicare se la società:**
- È costituita in attuazione dell'art. 34 del regolamento CE n. 13/2013 - Gruppi d'Azione Locale (art. 4, co. 6)
- Ha per oggetto sociale prevalente la gestione di spazi fieristici e l'organizzazione di eventi fieristici (art. 4, co. 7)
- Ha per oggetto sociale prevalente la realizzazione e la gestione di impianti di trasporto a fune per la mobilità turistico-sportiva in aree montane (art. 4, co. 7)
- Ha per oggetto sociale prevalente la produzione di energia da fonti rinnovabili (art. 4, co. 7)
- Ha caratteristiche di spin off o di start up universitario, o analoghe a quelle degli enti di ricerca, ovvero gestisce aziende agricole con funzioni didattiche (art. 4, co. 8)
- Produce un servizio di interesse generale a rete (di cui all'art. 3-bis del d.l. 138/2011) fuori dall'ambito territoriale di riferimento, con affidamento dei servizi, in corso e nuovi, tramite procedure ad evidenza pubblica (art. 4, co. 9-bis)
- Produce beni e servizi strettamente necessari per il perseguimento delle finalità istituzionali dell'ente (art. 4, co. 1)
- Produce un servizio di interesse generale (art. 4, co. 2, lett. a)
- Progetta e realizza un'opera pubblica sulla base di un accordo di programma fra amministrazioni pubbliche (art. 4, co. 2, lett. b)
- Realizza e gestisce un'opera pubblica ovvero organizza e gestisce un servizio di interesse generale attraverso un contratto di partenariato pubblico/privato (art. 4, co. 2, lett. c)
- Produce beni o servizi strumentali all'ente o agli enti pubblici partecipanti o alla svolgimento delle loro funzioni (art. 4, co. 2, lett. d)
- Svolge servizi di committenza (art. 4, co. 2, lett. e)
- Valorizza il patrimonio immobiliare dell'amministrazione partecipante (art. 4, co. 3)

Indicare le motivazioni della riconducibilità o meno ai vincoli di scopo di cui al co. 1 o ad una delle attività di cui ai commi 2 e 3, anche con riferimento alle società che svolgono le attività di cui ai commi 6, 7, 8:

(a): Inserire uno dei progressivi già indicati nelle schede di ricognizione (02.01; 02.02).

(b): Inserire la ragione sociale come indicata nelle schede di ricognizione (02.01; 02.02).

(c): Indicare il tipo di partecipazione distinguendo i casi in cui la società sia partecipata direttamente, indirettamente (tramite altra società/organismo), ovvero in parte direttamente e in parte indirettamente.

(d): Inserire l'attività come indicata nelle schede di ricognizione (02.01; 02.02).

### 03. REQUISITI TESTO UNICO DELLE SOCIETÀ A PARTECIPAZIONE PUBBLICA

03.02. Condizioni art. 20, co. 2

Compilare una scheda per ciascuna società

**Progressivo società partecipata:**  (a)

**Denominazione società partecipata:**  (b)

**Tipo partecipazione:**  (c)

**Attività svolta:**  (d)

Indicare i seguenti dati con riferimento all'esercizio 2015:

Numero medio dipendenti (e)	124
Numero amministratori	1
di cui nominati dall'Ente	0
Numero componenti organo di controllo	3
di cui nominati dall'Ente	0

Importi in euro

RISULTATO D'ESERCIZIO (g)	
2015	1.865.962,00
2014	12.311.486,00
2013	2.951.418,00
2012	-2.729.746,00
2011	-55.581.798,00

Importi in euro	
Costo del personale (f)	5.995.532,00
Compensi amministratori	28.632,00
Compensi componenti organo di controllo	47.000,00
Compensi revisione legale (società di revisione)	41.488,00

+ euro 3108 per rev leg bil consolidato del gruppo

Importi in euro

FATTURATO	
2015	21.192.391,00
2014	21.284.709,00
2013	29.603.610,00
FATTURATO MEDIO	24.026.903,33

Sussistenza delle condizioni di cui all'art. 20, co. 2:

- La partecipazione societaria non rientra in alcuna delle categorie di cui all'art. 4 (art. 20, co. 2, lett. a)
- Società priva di dipendenti o con numero di amministratori superiore a quello dei dipendenti (art. 20, co. 2, lett. b)
- Svolgimento di attività analoghe o similari a quelle svolte da altre società partecipate o da enti pubblici strumentali (art. 20, co. 2, lett. c)

Indicare quali società/enti strumentali:

- Fatturato medio non superiore a 500.000 euro nel triennio precedente (art. 20, co. 2, lett. d e art. 26, co. 12-quinquies)
- Perdite in 4 dei 5 esercizi precedenti (per società che non gestiscono un servizio di interesse generale) (art. 20, co. 2, lett. e)
- Necessità di contenimento dei costi di funzionamento (art. 20, co. 2, lett. f)
- Necessità di aggregazione con altre società aventi ad oggetto le attività consentite all'art. 4 (art. 20, co. 2, lett. g)

Indicare le motivazioni della sussistenza o meno delle condizioni di cui ai punti precedenti:

Azioni da intraprendere:

(a): Inserire uno dei progressivi già indicati nelle schede di ricognizione (02.01; 02.02).

(b): Inserire la ragione sociale come indicata nelle schede di ricognizione (02.01; 02.02).

(c): Indicare il tipo di partecipazione distinguendo i casi in cui la società sia partecipata direttamente, indirettamente (tramite altra società/organismo), ovvero in parte direttamente e in parte indirettamente.

(d): Inserire l'attività svolta come indicata nelle schede di ricognizione (02.01; 02.02).

(e): Inserire il numero medio di dipendenti come da nota integrativa al bilancio.

(f): Inserire la voce B9 del Conto economico.

(g): Inserire il risultato d'esercizio al netto delle imposte.

**03. REQUISITI TESTO UNICO DELLE SOCIETÀ A PARTECIPAZIONE PUBBLICA**

03.01. Finalità perseguite e attività ammesse (articoli 4 e 26)

Compilare una scheda per ciascuna società

Progressivo società partecipata: Ind\_24 (a)

Denominazione società partecipata: RI.GENOVA S.r.l. (b)

Tipo partecipazione: Indiretta (c)

Attività svolta: (d)

Promozione e attuazione di interventi di recupero edilizio e urbanistico e di riqualificazione urbana e socio-ambientale nell'ambito del Comune di Genova

Indicare se la società:

- Rientra nell'Allegato "A" del d.lgs. n. 175/2016 (art. 26, co. 2)
- Ha come oggetto esclusivo la gestione di fondi europei per conto dello Stato o delle Regioni, ovvero la realizzazione di progetti di ricerca finanziati dalle istituzioni dell'Unione Europea (art. 26, co. 2)
- È stata esclusa, con deliberazione adottata ai sensi dell'art. 4 co. 9, secondo periodo, dall'applicazione totale o parziale delle disposizioni del medesimo articolo (solo per le società partecipate dalle Regioni/Prov. Aut.)
- È destinataria dei provvedimenti di cui al d.lgs. n. 159/2011 (art. 26, co. 12-bis)
- È autorizzata alla gestione delle case da gioco, ai sensi della legislazione vigente (art. 26, co. 12-sexies)
Qualora non sia stata selezionata alcuna delle opzioni indicate ai punti precedenti, indicare se la società:
- È costituita in attuazione dell'art. 34 del regolamento CE n. 13/2013 - Gruppi d'Azione Locale (art. 4, co. 6)
- Ha per oggetto sociale prevalente la gestione di spazi fieristici e l'organizzazione di eventi fieristici (art. 4, co. 7)
- Ha per oggetto sociale prevalente la realizzazione e la gestione di impianti di trasporto a fune per la mobilità turistico-sportiva in aree montane (art. 4, co. 7)
- Ha per oggetto sociale prevalente la produzione di energia da fonti rinnovabili (art. 4, co. 7)
- Ha caratteristiche di spin off o di start up universitario, o analoghe a quelle degli enti di ricerca, ovvero gestisce aziende agricole con funzioni didattiche (art. 4, co. 8)
- Produce un servizio di interesse generale a rete (di cui all'art. 3-bis del d.l. 138/2011) fuori dall'ambito territoriale di riferimento, con affidamento dei servizi, in corso e nuovi, tramite procedure ad evidenza pubblica (art. 4, co. 9-bis)
- Produce beni e servizi strettamente necessari per il perseguimento delle finalità istituzionali dell'ente (art. 4, co. 1)
- Produce un servizio di interesse generale (art. 4, co. 2, lett. a)
- Progetta e realizza un'opera pubblica sulla base di un accordo di programma fra amministrazioni pubbliche (art. 4, co. 2, lett. b)
- Realizza e gestisce un'opera pubblica ovvero organizza e gestisce un servizio di interesse generale attraverso un contratto di partenariato pubblico/privato (art. 4, co. 2, lett. c)
- Produce beni o servizi strumentali all'ente o agli enti pubblici partecipanti o alla svolgimento delle loro funzioni(art. 4, co. 2, lett. d)
- Svolge servizi di committenza (art. 4, co. 2, lett. e)
- Valorizza il patrimonio immobiliare dell'amministrazione partecipante (art. 4, co. 3)

Indicare le motivazioni della riconducibilità o meno ai vincoli di scopo di cui al co. 1 o ad una delle attività di cui ai commi 2 e 3, anche con riferimento alle società che svolgono le attività di cui ai commi 6, 7, 8:

[Empty box for motivations]

(a): Inserire uno dei progressivi già indicati nelle schede di ricognizione (02.01; 02.02).
(b): Inserire la ragione sociale come indicata nelle schede di ricognizione (02.01; 02.02).
(c): Indicare il tipo di partecipazione distinguendo i casi in cui la società sia partecipata direttamente, indirettamente (tramite altra società/organismo), ovvero in parte direttamente e in parte indirettamente.
(d): Inserire l'attività come indicata nelle schede di ricognizione (02.01; 02.02).

**03. REQUISITI TESTO UNICO DELLE SOCIETÀ A PARTECIPAZIONE PUBBLICA**

03.02. Condizioni art. 20, co. 2

Compilare una scheda per ciascuna società

**Progressivo società partecipata:**  (a)

**Denominazione società partecipata:**  (b)

**Tipo partecipazione:**  (c)

**Attività svolta:**  (d)

Indicare i seguenti dati con riferimento all'esercizio 2015 :

Numero medio dipendenti (e)	0
Numero amministratori	3
di cui nominati dall'Ente	0
Numero componenti organo di controllo	3
di cui nominati dall'Ente	0

Importi in euro

RISULTATO D'ESERCIZIO (g)	
2015	-2.183.354,00
2014	-88.225,00
2013	-125.957,00
2012	-65.506,00
2011	698,00

Importi in euro

Costo del personale (f)	0,00
Compensi amministratori	15.000,00
Compensi componenti organo di controllo	16.120,00

Importi in euro

FATTURATO	
2015	443.449,00
2014	512.497,00
2013	576.656,00
<b>FATTURATO MEDIO</b>	<b>510.867,33</b>

Sussistenza delle condizioni di cui all'art. 20, co. 2:

- La partecipazione societaria non rientra in alcuna delle categorie di cui all'art. 4 (art. 20, co. 2, lett. a)
- Società priva di dipendenti o con numero di amministratori superiore a quello dei dipendenti (art. 20, co. 2, lett. b)
- Svolgimento di attività analoghe o similari a quelle svolte da altre società partecipate o da enti pubblici strumentali (art. 20, co. 2, lett. c)

Indicare quali società/enti strumentali:

- Fatturato medio non superiore a 500.000 euro nel triennio precedente (art. 20, co. 2, lett. d e art. 26, co. 12-quinquies)
- Perdite in 4 dei 5 esercizi precedenti (per società che non gestiscono un servizio di interesse generale) (art. 20, co. 2, lett. e)
- Necessità di contenimento dei costi di funzionamento (art. 20, co. 2, lett. f)
- Necessità di aggregazione con altre società aventi ad oggetto le attività consentite all'art. 4 (art. 20, co. 2, lett. g)

Indicare le motivazioni della sussistenza o meno delle condizioni di cui ai punti precedenti:

Azioni da intraprendere:

Scissione totale non proporzionale della società mediante trasferimento dell'intero patrimonio di Ri.genova a S.P.Im S.p.A. e a I.R.E. S.p.A.  
 a "S.P.Im S.p.A." verrà assegnato il ramo avente ad oggetto la gestione di fabbricati a prevalente uso abitativo sociale e locali a uso non abitativo per finalità a rilevanza sociale (servizi pubblici o commerciali canone calmierato in zone degradate del centro storico);  
 a "IRE S.p.A." verrà assegnato il ramo avente ad oggetto la gestione di fabbricati a prevalente uso di residenza specialistica universitaria e locali ad uso commerciale non finalizzato (libero mercato) e servizi di supporto tecnico e gestionale a soggetti pubblici per la progettazione ed attuazione di programmi e iniziative di riqualificazione urbana.

- (a): Inserire uno dei progressivi già indicati nelle schede di ricognizione (02.01; 02.02).
- (b): Inserire la ragione sociale come indicata nelle schede di ricognizione (02.01; 02.02).
- (c): Indicare il tipo di partecipazione distinguendo i casi in cui la società sia partecipata direttamente, indirettamente (tramite altra società/organismo), ovvero in parte direttamente e in parte indirettamente.
- (d): Inserire l'attività svolta come indicata nelle schede di ricognizione (02.01; 02.02).
- (e): Inserire il numero medio di dipendenti come da nota integrativa al bilancio.
- (f): Inserire la voce B9 del Conto economico.
- (g): Inserire il risultato d'esercizio al netto delle imposte.

## 05. AZIONI DI RAZIONALIZZAZIONE

### 05.04. Fusione/Incorporazione

Compilare una scheda per ciascuna partecipazione che si intende fondere/incorporare

Progressivo società partecipata: Ind\_24 (a)

Quota di partecipazione detenuta: 15,81 (b)

Denominazione società partecipata: RI.GENOVA S.r.l. (c)

Tipo partecipazione: Indiretta (d)

Attività svolta: Promozione e attuazione di interventi di recupero edilizio e urbanistico e di riqualificazione urbana e socio-ambientale nell'ambito del Comune di Genova (e)

Selezionare le motivazioni della scelta:

Svolgimento di attività complementari o analoghe a quelle coinvolte nel progetto di fusione/incorporazione (f)

In caso di scelta dell'opzione "altro", specificare:

Fornire ulteriori dettagli sulle motivazioni della scelta:

Indicare le modalità di attuazione dell'operazione straordinaria:

Scissione totale non proporzionale della società mediante trasferimento dell'intero patrimonio di Ri.genova a S.P.Im S.p.A. e a I.R.E. S.p.A.

a "S.P.Im S.p.A." verrà assegnato il ramo avente ad oggetto la gestione di fabbricati a prevalente uso abitativo sociale e locali a uso non abitativo per finalità a rilevanza sociale (servizi pubblici o commerciali canone calmierato in zone degradate del centro storico);

a "IRE S.p.A." verrà assegnato il ramo avente ad oggetto la gestione di fabbricati a prevalente uso di residenza specialistica universitaria e locali ad uso commerciale non finalizzato (libero mercato) e servizi di supporto tecnico e gestionale a soggetti pubblici per la progettazione ed attuazione di programmi e iniziative di riqualificazione urbana.

Indicare i tempi stimati per il perfezionamento dell'operazione:

30 dicembre 2016

Indicare una stima dei risparmi attesi:

La Società non genera costi per FI.L.S.E./Region Liguria. Dalla fusione si sono generati i seguenti risparmi: organi sociali per complessivi Euro 31.120.

(a): Inserire uno dei progressivi già indicati nelle schede di ricognizione (02.01; 02.02).

(b): Inserire la quota complessiva di partecipazione dell'Amministrazione, sommando le quote dirette (02.01 colonna E) e indirette (02.02 colonna G).

(c): Inserire la ragione sociale come indicata nelle schede di ricognizione (02.01; 02.02).

(d): Indicare il tipo di partecipazione distinguendo i casi in cui la società sia partecipata direttamente, indirettamente (tramite altra società/organismo), ovvero in parte direttamente e in parte indirettamente.

(e): Inserire l'attività come indicata nelle schede di ricognizione (02.01; 02.02).

(f): Vedi scheda 06. "Appendice\_motivazioni".



### 03. REQUISITI TESTO UNICO DELLE SOCIETÀ A PARTECIPAZIONE PUBBLICA

03.01. Finalità perseguite e attività ammesse (articoli 4 e 26)

Compilare una scheda per ciascuna società

Progressivo società partecipata: Ind\_25 (a)

Denominazione società partecipata: R.G.M. SPA (b)

Tipo partecipazione: Indiretta (c)

Attività svolta: Fabbricazione di apparecchi elettrici ed elettronici per telecomunicazioni (d)

indicare se la società:

- Rientra nell'Allegato "A" del d.lgs. n. 175/2016 (art. 26, co. 2)
- Ha come oggetto esclusivo la gestione di fondi europei per conto dello Stato o delle Regioni, ovvero la realizzazione di progetti di ricerca finanziati dalle istituzioni dell'Unione Europea (art. 26, co. 2)
- È stata esclusa, con deliberazione adottata ai sensi dell'art. 4 co. 9, secondo periodo, dall'applicazione totale o parziale delle disposizioni del medesimo articolo (**solo per le società partecipate dalle Regioni/Prov. Aut.**)
- È destinataria dei provvedimenti di cui al d.lgs. n. 159/2011 (art. 26, co. 12-bis)
- È autorizzata alla gestione delle case da gioco, ai sensi della legislazione vigente (art. 26, co. 12-sex/ies)
- Qualora non sia stata selezionata alcuna delle opzioni indicate ai punti precedenti, indicare se la società:**
- È costituita in attuazione dell'art. 34 del regolamento CE n. 13/2013 - Gruppi d'Azione Locale (art. 4, co. 6)
- Ha per oggetto sociale prevalente la gestione di spazi fieristici e l'organizzazione di eventi fieristici (art. 4, co. 7)
- Ha per oggetto sociale prevalente la realizzazione e la gestione di impianti di trasporto a fune per la mobilità turistico-sportiva in aree montane (art. 4, co. 7)
- Ha per oggetto sociale prevalente la produzione di energia da fonti rinnovabili (art. 4, co. 7)
- Ha caratteristiche di spin off o di start up universitario, o analoghe a quelle degli enti di ricerca, ovvero gestisce aziende agricole con funzioni didattiche (art. 4, co. 8)
- Produce un servizio di interesse generale a rete (di cui all'art. 3-bis del d.l. 138/2011) fuori dall'ambito territoriale di riferimento, con affidamento dei servizi, in corso e nuovi, tramite procedure ad evidenza pubblica (art. 4, co. 9-bis)
- Produce beni e servizi strettamente necessari per il perseguimento delle finalità istituzionali dell'ente (art. 4, co. 1)
- Produce un servizio di interesse generale (art. 4, co. 2, lett. a)
- Progetta e realizza un'opera pubblica sulla base di un accordo di programma fra amministrazioni pubbliche (art. 4, co. 2, lett. b)
- Realizza e gestisce un'opera pubblica ovvero organizza e gestisce un servizio di interesse generale attraverso un contratto di partenariato pubblico/privato (art. 4, co. 2, lett. c)
- Produce beni o servizi strumentali all'ente o agli enti pubblici partecipanti o alla svolgimento delle loro funzioni (art. 4, co. 2, lett. d)
- Svolge servizi di committenza (art. 4, co. 2, lett. e)
- Valorizza il patrimonio immobiliare dell'amministrazione partecipante (art. 4, co. 3)

Indicare le motivazioni della riconducibilità o meno ai vincoli di scopo di cui al co. 1 o ad una delle attività di cui ai commi 2 e 3, anche con riferimento alle società che svolgono le attività di cui ai commi 6, 7, 8:

Partecipazione temporanea assunta da Ligurcapital SpA nell'ambito dell'attività istituzionale di capitalizzazione delle piccole / medie imprese liguri.

(a): Inserire uno dei progressivi già indicati nelle schede di ricognizione (02.01; 02.02).

(b): Inserire la ragione sociale come indicata nelle schede di ricognizione (02.01; 02.02).

(c): Indicare il tipo di partecipazione distinguendo i casi in cui la società sia partecipata direttamente, indirettamente (tramite altra società/organismo), ovvero in parte direttamente e in parte indirettamente.

(d): Inserire l'attività come indicata nelle schede di ricognizione (02.01; 02.02).

### 03. REQUISITI TESTO UNICO DELLE SOCIETÀ A PARTECIPAZIONE PUBBLICA

03.02. Condizioni art. 20, co. 2

Compilare una scheda per ciascuna società

Progressivo società partecipata: Ind\_25 (a)

Denominazione società partecipata: R.G.M. SPA (b)

Tipo partecipazione: Indiretta (c)

Attività svolta: Fabbricazione di apparecchi elettrici ed elettronici per telecomunicazioni (d)

Indicare i seguenti dati con riferimento all'esercizio 2015:

Numero medio dipendenti (e)	117,00
Numero amministratori	3
di cui nominati dall'Ente	0
Numero componenti organo di controllo	5
di cui nominati dall'Ente	0

Importi in euro

RISULTATO D'ESERCIZIO (g)	
2015	22.349,00
2014	79.019,00
2013	62.413,00
2012	3.075.789,00
2011	84.459,00

Importi in euro

Costo del personale (f)	5.213.735,00
Compensi amministratori	240.000,00
Compensi componenti organo di controllo	36.400,00

Importi in euro

FATTURATO	
2015	19.890.065,00
2014	19.048.120,00
2013	19.225.844,00
FATTURATO MEDIO	19.388.009,67

Sussistenza delle condizioni di cui all'art. 20, co. 2:

- La partecipazione societaria non rientra in alcuna delle categorie di cui all'art. 4 (art. 20, co. 2, lett. a)



- Società priva di dipendenti o con numero di amministratori superiore a quello dei dipendenti (art. 20, co. 2, lett. b)



- Svolgimento di attività analoghe o similari a quelle svolte da altre società partecipate o da enti pubblici strumentali (art. 20, co. 2, lett. c)



Indicare quali società/enti strumentali:

- Fatturato medio non superiore a 500.000 euro nel triennio precedente (art. 20, co. 2, lett. d e art. 26, co. 12-quinquies)



- Perdite in 4 dei 5 esercizi precedenti (per società che non gestiscono un servizio di interesse generale) (art. 20, co. 2, lett. e)



- Necessità di contenimento dei costi di funzionamento (art. 20, co. 2, lett. f)



- Necessità di aggregazione con altre società aventi ad oggetto le attività consentite all'art. 4 (art. 20, co. 2, lett. g)



Indicare le motivazioni della sussistenza o meno delle condizioni di cui ai punti precedenti:

Azioni da intraprendere:

partecipazione temporanea assunta nell'ambito dell'attività istituzionale di capitalizzazione della PMI ligure. Non sussistono accordi per la dismissione ma sono in corso con il socio di maggioranza trattative ancora verbali per la dismissione.

(a): Inserire uno dei progressivi già indicati nelle schede di ricognizione (02.01; 02.02).

(b): Inserire la ragione sociale come indicata nelle schede di ricognizione (02.01; 02.02).

(c): Indicare il tipo di partecipazione distinguendo i casi in cui la società sia partecipata direttamente, indirettamente (tramite altra società/organismo), ovvero in parte direttamente e in parte indirettamente.

(d): Inserire l'attività svolta come indicata nelle schede di ricognizione (02.01; 02.02).

(e): Inserire il numero medio di dipendenti come da nota integrativa al bilancio.

(f): Inserire la voce B9 del Conto economico.

(g): Inserire il risultato d'esercizio al netto delle imposte.

### 03. REQUISITI TESTO UNICO DELLE SOCIETÀ A PARTECIPAZIONE PUBBLICA

03.01. Finalità perseguite e attività ammesse (articoli 4 e 26)

Compilare una scheda per ciascuna società

Progressivo società partecipata: Ind\_26 (a)

Denominazione società partecipata: VALTREBBIA ACQUE MINERALI SRL (b)

Tipo partecipazione: Indiretta (c)

Attività svolta: Produzione ed imbottigliamento di acque minerali (d)

Indicare se la società:

- Rientra nell'Allegato "A" del d.lgs. n. 175/2016 (art. 26, co. 2)
- Ha come oggetto esclusivo la gestione di fondi europei per conto dello Stato o delle Regioni, ovvero la realizzazione di progetti di ricerca finanziati dalle istituzioni dell'Unione Europea (art. 26, co. 2)
- È stata esclusa, con deliberazione adottata ai sensi dell'art. 4 co. 9, secondo periodo, dall'applicazione totale o parziale delle disposizioni del medesimo articolo (solo per le società partecipate dalle Regioni/Prov. Aut.)
- È destinataria dei provvedimenti di cui al d.lgs. n. 159/2011 (art. 26, co. 12-bis)
- È autorizzata alla gestione delle case da gioco, ai sensi della legislazione vigente (art. 26, co. 12-sexies)
- Qualora non sia stata selezionata alcuna delle opzioni indicate ai punti precedenti, indicare se la società:
- È costituita in attuazione dell'art. 34 del regolamento CE n. 13/2013 - Gruppi d'Azione Locale (art. 4, co. 6)
- Ha per oggetto sociale prevalente la gestione di spazi fieristici e l'organizzazione di eventi fieristici (art. 4, co. 7)
- Ha per oggetto sociale prevalente la realizzazione e la gestione di impianti di trasporto a fune per la mobilità turistico-sportiva in aree montane (art. 4, co. 7)
- Ha per oggetto sociale prevalente la produzione di energia da fonti rinnovabili (art. 4, co. 7)
- Ha caratteristiche di spin off o di start up universitario, o analoghe a quelle degli enti di ricerca, ovvero gestisce aziende agricole con funzioni didattiche (art. 4, co. 8)
- Produce un servizio di interesse generale a rete (di cui all'art. 3-bis del d.l. 138/2011) fuori dall'ambito territoriale di riferimento, con affidamento dei servizi, in corso e nuovi, tramite procedure ad evidenza pubblica (art. 4, co. 9-bis)
- Produce beni e servizi strettamente necessari per il perseguimento delle finalità istituzionali dell'ente (art. 4, co. 1)
- Produce un servizio di interesse generale (art. 4, co. 2, lett. a)
- Progetta e realizza un'opera pubblica sulla base di un accordo di programma fra amministrazioni pubbliche (art. 4, co. 2, lett. b)
- Realizza e gestisce un'opera pubblica ovvero organizza e gestisce un servizio di interesse generale attraverso un contratto di partenariato pubblico/privato (art. 4, co. 2, lett. c)
- Produce beni o servizi strumentali all'ente o agli enti pubblici partecipanti o alla svolgimento delle loro funzioni (art. 4, co. 2, lett. d)
- Svolge servizi di committenza (art. 4, co. 2, lett. e)
- Valorizza il patrimonio immobiliare dell'amministrazione partecipante (art. 4, co. 3)

Indicare le motivazioni della riconducibilità o meno ai vincoli di scopo di cui al co. 1 o ad una delle attività di cui ai commi 2 e 3, anche con riferimento alle società che svolgono le attività di cui ai commi 6, 7, 8:

Partecipazione temporanea assunta da Ligurcapital SpA nell'ambito dell'attività istituzionale di capitalizzazione delle piccole / medie imprese liguri.

(a): Inserire uno dei progressivi già indicati nelle schede di ricognizione (02.01; 02.02).

(b): Inserire la ragione sociale come indicata nelle schede di ricognizione (02.01; 02.02).

(c): Indicare il tipo di partecipazione distinguendo i casi in cui la società sia partecipata direttamente, indirettamente (tramite altra società/organismo), ovvero in parte direttamente e in parte indirettamente.

(d): Inserire l'attività come indicata nelle schede di ricognizione (02.01; 02.02).

### 03. REQUISITI TESTO UNICO DELLE SOCIETÀ A PARTECIPAZIONE PUBBLICA

03.02. Condizioni art. 20, co. 2

Compilare una scheda per ciascuna società

Progressivo società partecipata: Ind\_26 (a)

Denominazione società partecipata: VALTREBBIA ACQUE MINERALI SRL (b)

Tipo partecipazione: Indiretta (c)

Attività svolta: Produzione ed imbottigliamento di acque minerali (d)

Indicare i seguenti dati con riferimento all'esercizio 2015:

Numero medio dipendenti (e)	9,00
Numero amministratori	3
di cui nominati dall'Ente	0
Numero componenti organo di controllo	5
di cui nominati dall'Ente	0

Importi in euro

RISULTATO D'ESERCIZIO (g)	
2015	-161.579,00
2014	-5.496.893,00
2013	-2.178.818,00
2012	-1.042.034,00
2011	-805.831,00

Importi in euro

Costo del personale (f)	297.213,00
Compensi amministratori	0,00
Compensi componenti organo di controllo	5.524,00

Importi in euro

FATTURATO	
2015	590.873,00
2014	3.438.113,00
2013	3.497.669,00
FATTURATO MEDIO	2.508.885,00

Sussistenza delle condizioni di cui all'art. 20, co. 2:

- La partecipazione societaria non rientra in alcuna delle categorie di cui all'art. 4 (art. 20, co. 2, lett. a)

- Società priva di dipendenti o con numero di amministratori superiore a quello dei dipendenti (art. 20, co. 2, lett. b)

- Svolgimento di attività analoghe o similari a quelle svolte da altre società partecipate o da enti pubblici strumentali (art. 20, co. 2, lett. c)

Indicare quali società/enti strumentali:

- Fatturato medio non superiore a 500.000 euro nel triennio precedente (art. 20, co. 2, lett. d e art. 26, co. 12-quinquies)

- Perdite in 4 dei 5 esercizi precedenti (per società che non gestiscono un servizio di interesse generale) (art. 20, co. 2, lett. e)

- Necessità di contenimento dei costi di funzionamento (art. 20, co. 2, lett. f)

- Necessità di aggregazione con altre società aventi ad oggetto le attività consentite all'art. 4 (art. 20, co. 2, lett. g)

Indicare le motivazioni della sussistenza o meno delle condizioni di cui ai punti precedenti:

Azioni da intraprendere:

partecipazione temporanea assunta nell'ambito dell'attività istituzionale di capitalizzazione della PMI ligure. Controparti inadempienti agli accordi di cessione. Recupero giudiziale in corso.

(a): Inserire uno dei progressivi già indicati nelle schede di ricognizione (02.01; 02.02).

(b): Inserire la ragione sociale come indicata nelle schede di ricognizione (02.01; 02.02).

(c): Indicare il tipo di partecipazione distinguendo i casi in cui la società sia partecipata direttamente, indirettamente (tramite altra società/organismo), ovvero in parte direttamente e in parte indirettamente.

(d): Inserire l'attività svolta come indicata nelle schede di ricognizione (02.01; 02.02).

(e): Inserire il numero medio di dipendenti come da nota integrativa al bilancio.

(f): Inserire la voce B9 del Conto economico.

(g): Inserire il risultato d'esercizio al netto delle imposte.

### 03. REQUISITI TESTO UNICO DELLE SOCIETÀ A PARTECIPAZIONE PUBBLICA

03.01. Finalità perseguite e attività ammesse (articoli 4 e 26)

Compilare una scheda per ciascuna società

Progressivo società partecipata: Ind\_27 (a)

Denominazione società partecipata: BIZJOURNAL SRL (b)

Tipo partecipazione: Indiretta (c)

Attività svolta: quotidiano di economia, finanza e marketing territoriale (d)

Indicare se la società:

- Rientra nell'Allegato "A" del d.lgs. n. 175/2016 (art. 26, co. 2)
- Ha come oggetto esclusivo la gestione di fondi europei per conto dello Stato o delle Regioni, ovvero la realizzazione di progetti di ricerca finanziati dalle istituzioni dell'Unione Europea (art. 26, co. 2)
- È stata esclusa, con deliberazione adottata ai sensi dell'art. 4 co. 9, secondo periodo, dall'applicazione totale o parziale delle disposizioni del medesimo articolo (solo per le società partecipate dalle Regioni/Prov. Aut.)
- È destinataria dei provvedimenti di cui al d.lgs. n. 159/2011 (art. 26, co. 12-bis)
- È autorizzata alla gestione delle case da gioco, ai sensi della legislazione vigente (art. 26, co. 12-sexies)
- Qualora non sia stata selezionata alcuna delle opzioni indicate ai punti precedenti, indicare se la società:
- È costituita in attuazione dell'art. 34 del regolamento CE n. 13/2013 - Gruppi d'Azione Locale (art. 4, co. 6)
- Ha per oggetto sociale prevalente la gestione di spazi fieristici e l'organizzazione di eventi fieristici (art. 4, co. 7)
- Ha per oggetto sociale prevalente la realizzazione e la gestione di impianti di trasporto a fune per la mobilità turistico-sportiva in aree montane (art. 4, co. 7)
- Ha per oggetto sociale prevalente la produzione di energia da fonti rinnovabili (art. 4, co. 7)
- Ha caratteristiche di spin off o di start up universitario, o analoghe a quelle degli enti di ricerca, ovvero gestisce aziende agricole con funzioni didattiche (art. 4, co. 8)
- Produce un servizio di interesse generale a rete (di cui all'art. 3-bis del d.l. 138/2011) fuori dall'ambito territoriale di riferimento, con affidamento dei servizi, in corso e nuovi, tramite procedure ad evidenza pubblica (art. 4, co. 9-bis)
- Produce beni e servizi strettamente necessari per il perseguimento delle finalità istituzionali dell'ente (art. 4, co. 1)
- Produce un servizio di interesse generale (art. 4, co. 2, lett. a)
- Progetta e realizza un'opera pubblica sulla base di un accordo di programma fra amministrazioni pubbliche (art. 4, co. 2, lett. b)
- Realizza e gestisce un'opera pubblica ovvero organizza e gestisce un servizio di interesse generale attraverso un contratto di partenariato pubblico/privato (art. 4, co. 2, lett. c)
- Produce beni o servizi strumentali all'ente o agli enti pubblici partecipanti o alla svolgimento delle loro funzioni (art. 4, co. 2, lett. d)
- Svolge servizi di committenza (art. 4, co. 2, lett. e)
- Valorizza il patrimonio immobiliare dell'amministrazione partecipante (art. 4, co. 3)

Indicare le motivazioni della riconducibilità o meno ai vincoli di scopo di cui al co. 1 o ad una delle attività di cui ai commi 2 e 3, anche con riferimento alle società che svolgono le attività di cui ai commi 6, 7, 8:

Partecipazione temporanea assunta da Ligurcapital SpA nell'ambito dell'attività istituzionale di capitalizzazione delle piccole / medie imprese liguri.

(a): Inserire uno dei progressivi già indicati nelle schede di ricognizione (02.01; 02.02).

(b): Inserire la ragione sociale come indicata nelle schede di ricognizione (02.01; 02.02).

(c): Indicare il tipo di partecipazione distinguendo i casi in cui la società sia partecipata direttamente, indirettamente (tramite altra società/organismo), ovvero in parte direttamente e in parte indirettamente.

(d): Inserire l'attività come indicata nelle schede di ricognizione (02.01; 02.02).

### 03. REQUISITI TESTO UNICO DELLE SOCIETÀ A PARTECIPAZIONE PUBBLICA

03.02. Condizioni art. 20, co. 2

Compilare una scheda per ciascuna società

Progressivo società partecipata:  (a)

Denominazione società partecipata:  (b)

Tipo partecipazione:  (c)

Attività svolta:  (d)

Indicare i seguenti dati con riferimento all'esercizio 2015:

Numero medio dipendenti (e)	0,00
Numero amministratori	1
di cui nominati dall'Ente	0
Numero componenti organo di controllo	0
di cui nominati dall'Ente	0

Importi in euro

RISULTATO D'ESERCIZIO (g)	
2015	-17.869,00
2014	-10.144,00
2013	-11.123,00
2012	-3.923,00
2011	

Importi in euro

Costo del personale (f)	0,00
Compensi amministratori	7.200,00
Compensi componenti organo di controllo	0,00

Importi in euro

FATTURATO	
2015	36.800,00
2014	56.612,00
2013	84.670,00
FATTURATO MEDIO	59.360,67

Sussistenza delle condizioni di cui all'art. 20, co. 2:

- La partecipazione societaria non rientra in alcuna delle categorie di cui all'art. 4 (art. 20, co. 2, lett. a)

- Società priva di dipendenti o con numero di amministratori superiore a quello dei dipendenti (art. 20, co. 2, lett. b)

- Svolgimento di attività analoghe o similari a quelle svolte da altre società partecipate o da enti pubblici strumentali (art. 20, co. 2, lett. c)

Indicare quali società/enti strumentali:

- Fatturato medio non superiore a 500.000 euro nel triennio precedente (art. 20, co. 2, lett. d e art. 26, co. 12-quinquies)

- Perdite in 4 dei 5 esercizi precedenti (per società che non gestiscono un servizio di interesse generale) (art. 20, co. 2, lett. e)

- Necessità di contenimento dei costi di funzionamento (art. 20, co. 2, lett. f)

- Necessità di aggregazione con altre società aventi ad oggetto le attività consentite all'art. 4 (art. 20, co. 2, lett. g)

Indicare le motivazioni della sussistenza o meno delle condizioni di cui ai punti precedenti:

Azioni da intraprendere:

(a): Inserire uno dei progressivi già indicati nelle schede di ricognizione (02.01; 02.02).

(b): Inserire la ragione sociale come indicata nelle schede di ricognizione (02.01; 02.02).

(c): Indicare il tipo di partecipazione distinguendo i casi in cui la società sia partecipata direttamente, indirettamente (tramite altra società/organismo), ovvero in parte direttamente e in parte indirettamente.

(d): Inserire l'attività svolta come indicata nelle schede di ricognizione (02.01; 02.02).

(e): Inserire il numero medio di dipendenti come da nota integrativa al bilancio.

(f): Inserire la voce B9 del Conto economico.

(g): Inserire il risultato d'esercizio al netto delle imposte.

### 03. REQUISITI TESTO UNICO DELLE SOCIETÀ A PARTECIPAZIONE PUBBLICA

03.01. Finalità perseguite e attività ammesse (articoli 4 e 26)

Compilare una scheda per ciascuna società

Progressivo società partecipata: Ind\_28 (a)

Denominazione società partecipata: METALSTYLE SRL (b)

Tipo partecipazione: Indiretta (c)

Attività svolta: Progettazione e produzione di e commercio di accessori per la nautica (d)

indicare se la società:

- Rientra nell'Allegato "A" del d.lgs. n. 175/2016 (art. 26, co. 2)
- Ha come oggetto esclusivo la gestione di fondi europei per conto dello Stato o delle Regioni, ovvero la realizzazione di progetti di ricerca finanziati dalle istituzioni dell'Unione Europea (art. 26, co. 2)
- È stata esclusa, con deliberazione adottata ai sensi dell'art. 4 co. 9, secondo periodo, dall'applicazione totale o parziale delle disposizioni del medesimo articolo (**solo per le società partecipate dalle Regioni/Prov. Aut.**)
- È destinataria dei provvedimenti di cui al d.lgs. n. 159/2011 (art. 26, co. 12-bis)
- È autorizzata alla gestione delle case da gioco, ai sensi della legislazione vigente (art. 26, co. 12-sex/ies)
- Qualora non sia stata selezionata alcuna delle opzioni indicate ai punti precedenti, indicare se la società:**
- È costituita in attuazione dell'art. 34 del regolamento CE n. 13/2013 - Gruppi d'Azione Locale (art. 4, co. 6)
- Ha per oggetto sociale prevalente la gestione di spazi fieristici e l'organizzazione di eventi fieristici (art. 4, co. 7)
- Ha per oggetto sociale prevalente la realizzazione e la gestione di impianti di trasporto a fune per la mobilità turistico-sportiva in aree montane (art. 4, co. 7)
- Ha per oggetto sociale prevalente la produzione di energia da fonti rinnovabili (art. 4, co. 7)
- Ha caratteristiche di spin off o di start up universitario, o analoghe a quelle degli enti di ricerca, ovvero gestisce aziende agricole con funzioni didattiche (art. 4, co. 8)
- Produce un servizio di interesse generale a rete (di cui all'art. 3-bis del d.l. 138/2011) fuori dall'ambito territoriale di riferimento, con affidamento dei servizi, in corso e nuovi, tramite procedure ad evidenza pubblica (art. 4, co. 9-bis)
- Produce beni e servizi strettamente necessari per il perseguimento delle finalità istituzionali dell'ente (art. 4, co. 1)
- Produce un servizio di interesse generale (art. 4, co. 2, lett. a)
- Progetta e realizza un'opera pubblica sulla base di un accordo di programma fra amministrazioni pubbliche (art. 4, co. 2, lett. b)
- Realizza e gestisce un'opera pubblica ovvero organizza e gestisce un servizio di interesse generale attraverso un contratto di partenariato pubblico/privato (art. 4, co. 2, lett. c)
- Produce beni o servizi strumentali all'ente o agli enti pubblici partecipanti o alla svolgimento delle loro funzioni (art. 4, co. 2, lett. d)
- Svolge servizi di committenza (art. 4, co. 2, lett. e)
- Valorizza il patrimonio immobiliare dell'amministrazione partecipante (art. 4, co. 3)

Indicare le motivazioni della riconducibilità o meno ai vincoli di scopo di cui al co. 1 o ad una delle attività di cui ai commi 2 e 3, anche con riferimento alle società che svolgono le attività di cui ai commi 6, 7, 8:

Partecipazione temporanea assunta da Ligurcapital SpA nell'ambito dell'attività istituzionale di capitalizzazione delle piccole / medie imprese liguri. Non avendo ritrovato alcuna specifica sul significato del termine Gruppo Ligurcapital di cui allegato A della legge, sono state considerate ricomprese nell'Allegato "A" del d.lgs. n. 175/2016 (art. 26, co. 2) "Gruppo Ligurcapital" tutte le società partecipate in misura uguale o superiore al 20% anche se destinate, come previsto dai rispettivi bandi, alla successiva dismissione a medio termine e prescindendo dall'esistenza di accordi di dismissione

(a): Inserire uno dei progressivi già indicati nelle schede di ricognizione (02.01; 02.02).

(b): Inserire la ragione sociale come indicata nelle schede di ricognizione (02.01; 02.02).

(c): Indicare il tipo di partecipazione distinguendo i casi in cui la società sia partecipata direttamente, indirettamente (tramite altra società/organismo), ovvero in parte direttamente e in parte indirettamente.

(d): Inserire l'attività come indicata nelle schede di ricognizione (02.01; 02.02).

### 03. REQUISITI TESTO UNICO DELLE SOCIETÀ A PARTECIPAZIONE PUBBLICA

03.02. Condizioni art. 20, co. 2

Compilare una scheda per ciascuna società

Progressivo società partecipata: Ind\_28 (a)

Denominazione società partecipata: METALSTYLE SRL (b)

Tipo partecipazione: Indiretta (c)

Attività svolta: Progettazione e produzione di e commercio di accessori per la nautica (d)

Indicare i seguenti dati con riferimento all'esercizio 2015:

Numero medio dipendenti (e)	27,00
Numero amministratori	1
di cui nominati dall'Ente	0
Numero componenti organo di controllo	1
di cui nominati dall'Ente	0

Importi in euro

RISULTATO D'ESERCIZIO (g)	
2015	-936,00
2014	304,00
2013	1.022,00
2012	
2011	

Importi in euro

Costo del personale (f)	472.348,00
Compensi amministratori	0,00
Compensi componenti organo di controllo	3.000,00

Importi in euro

FATTURATO	
2015	1.413.438,00
2014	1.217.723,00
2013	601.063,00
FATTURATO MEDIO	1.077.408,00

Sussistenza delle condizioni di cui all'art. 20, co. 2:

- La partecipazione societaria non rientra in alcuna delle categorie di cui all'art. 4 (art. 20, co. 2, lett. a)

- Società priva di dipendenti o con numero di amministratori superiore a quello dei dipendenti (art. 20, co. 2, lett. b)

- Svolgimento di attività analoghe o similari a quelle svolte da altre società partecipate o da enti pubblici strumentali (art. 20, co. 2, lett. c)

Indicare quali società/enti strumentali:

- Fatturato medio non superiore a 500.000 euro nel triennio precedente (art. 20, co. 2, lett. d e art. 26, co. 12-quinquies)

- Perdite in 4 dei 5 esercizi precedenti (per società che non gestiscono un servizio di interesse generale) (art. 20, co. 2, lett. e)

- Necessità di contenimento dei costi di funzionamento (art. 20, co. 2, lett. f)

- Necessità di aggregazione con altre società aventi ad oggetto le attività consentite all'art. 4 (art. 20, co. 2, lett. g)

Indicare le motivazioni della sussistenza o meno delle condizioni di cui ai punti precedenti:

Azioni da intraprendere:

partecipazione temporanea assunta nell'ambito dell'attività istituzionale di capitalizzazione della PMI ligure. Sussistenza accordi per la dismissione a breve/medio termine come da bando

(a): Inserire uno dei progressivi già indicati nelle schede di ricognizione (02.01; 02.02).

(b): Inserire la ragione sociale come indicata nelle schede di ricognizione (02.01; 02.02).

(c): Indicare il tipo di partecipazione distinguendo i casi in cui la società sia partecipata direttamente, indirettamente (tramite altra società/organismo), ovvero in parte direttamente e in parte indirettamente.

(d): Inserire l'attività svolta come indicata nelle schede di ricognizione (02.01; 02.02).

(e): Inserire il numero medio di dipendenti come da nota integrativa al bilancio.

(f): Inserire la voce B9 del Conto economico.

(g): Inserire il risultato d'esercizio al netto delle imposte.



### 03. REQUISITI TESTO UNICO DELLE SOCIETÀ A PARTECIPAZIONE PUBBLICA

03.01. Finalità perseguite e attività ammesse (articoli 4 e 26)

Compilare una scheda per ciascuna società

Progressivo società partecipata: Ind\_29 (a)

Denominazione società partecipata: CAMUGIN SRL (b)

Tipo partecipazione: Indiretta (c)

Attività svolta: Commercio al minuto di prodotti alimentari tipici dalla Regione Liguria (d)

indicare se la società:

- Rientra nell'Allegato "A" del d.lgs. n. 175/2016 (art. 26, co. 2)
- Ha come oggetto esclusivo la gestione di fondi europei per conto dello Stato o delle Regioni, ovvero la realizzazione di progetti di ricerca finanziati dalle istituzioni dell'Unione Europea (art. 26, co. 2)
- È stata esclusa, con deliberazione adottata ai sensi dell'art. 4 co. 9, secondo periodo, dall'applicazione totale o parziale delle disposizioni del medesimo articolo (**solo per le società partecipate dalle Regioni/Prov. Aut.**)
- È destinataria dei provvedimenti di cui al d.lgs. n. 159/2011 (art. 26, co. 12-bis)
- È autorizzata alla gestione delle case da gioco, ai sensi della legislazione vigente (art. 26, co. 12-sex/ies)
- Qualora non sia stata selezionata alcuna delle opzioni indicate ai punti precedenti, indicare se la società:**
- È costituita in attuazione dell'art. 34 del regolamento CE n. 13/2013 - Gruppi d'Azione Locale (art. 4, co. 6)
- Ha per oggetto sociale prevalente la gestione di spazi fieristici e l'organizzazione di eventi fieristici (art. 4, co. 7)
- Ha per oggetto sociale prevalente la realizzazione e la gestione di impianti di trasporto a fune per la mobilità turistico-sportiva in aree montane (art. 4, co. 7)
- Ha per oggetto sociale prevalente la produzione di energia da fonti rinnovabili (art. 4, co. 7)
- Ha caratteristiche di spin off o di start up universitario, o analoghe a quelle degli enti di ricerca, ovvero gestisce aziende agricole con funzioni didattiche (art. 4, co. 8)
- Produce un servizio di interesse generale a rete (di cui all'art. 3-bis del d.l. 138/2011) fuori dall'ambito territoriale di riferimento, con affidamento dei servizi, in corso e nuovi, tramite procedure ad evidenza pubblica (art. 4, co. 9-bis)
- Produce beni e servizi strettamente necessari per il perseguimento delle finalità istituzionali dell'ente (art. 4, co. 1)
- Produce un servizio di interesse generale (art. 4, co. 2, lett. a)
- Progetta e realizza un'opera pubblica sulla base di un accordo di programma fra amministrazioni pubbliche (art. 4, co. 2, lett. b)
- Realizza e gestisce un'opera pubblica ovvero organizza e gestisce un servizio di interesse generale attraverso un contratto di partenariato pubblico/privato (art. 4, co. 2, lett. c)
- Produce beni o servizi strumentali all'ente o agli enti pubblici partecipanti o alla svolgimento delle loro funzioni (art. 4, co. 2, lett. d)
- Svolge servizi di committenza (art. 4, co. 2, lett. e)
- Valorizza il patrimonio immobiliare dell'amministrazione partecipante (art. 4, co. 3)

Indicare le motivazioni della riconducibilità o meno ai vincoli di scopo di cui al co. 1 o ad una delle attività di cui ai commi 2 e 3, anche con riferimento alle società che svolgono le attività di cui ai commi 6, 7, 8:

Partecipazione temporanea assunta da Ligurcapital SpA nell'ambito dell'attività istituzionale di capitalizzazione delle piccole / medie imprese liguri. Non avendo ritrovato alcuna specifica sul significato del termine Gruppo Ligurcapital di cui allegato A della legge, sono state considerate ricomprese nell'Allegato "A" del d.lgs. n. 175/2016 (art. 26, co. 2) "Gruppo Ligurcapital" tutte le società partecipate in misura uguale o superiore al 20% anche se destinate, come previsto dai rispettivi bandi, alla successiva dismissione a medio termine e prescindendo dall'esistenza di accordi di dismissione

(a): Inserire uno dei progressivi già indicati nelle schede di ricognizione (02.01; 02.02).

(b): Inserire la ragione sociale come indicata nelle schede di ricognizione (02.01; 02.02).

(c): Indicare il tipo di partecipazione distinguendo i casi in cui la società sia partecipata direttamente, indirettamente (tramite altra società/organismo), ovvero in parte direttamente e in parte indirettamente.

(d): Inserire l'attività come indicata nelle schede di ricognizione (02.01; 02.02).

**03. REQUISITI TESTO UNICO DELLE SOCIETÀ A PARTECIPAZIONE PUBBLICA**

03.02. Condizioni art. 20, co. 2

Compilare una scheda per ciascuna società

**Progressivo società partecipata:**  (a)

**Denominazione società partecipata:**  (b)

**Tipo partecipazione:**  (c)

**Attività svolta:**  (d)

Indicare i seguenti dati con riferimento all'esercizio 2015:

Numero medio dipendenti (e)	1,00
Numero amministratori	1
di cui nominati dall'Ente	0
Numero componenti organo di controllo	0
di cui nominati dall'Ente	0

*Importi in euro*

Costo del personale (f)	2.800,00
Compensi amministratori	0,00
Compensi componenti organo di controllo	0,00

*Importi in euro*

RISULTATO D'ESERCIZIO (g)	
2015	42,00
2014	469,00
2013	-907,00
2012	
2011	

*Importi in euro*

FATTURATO	
2015	29.726,00
2014	42.511,00
2013	0,00
<b>FATTURATO MEDIO</b>	<b>24.079,00</b>

Sussistenza delle condizioni di cui all'art. 20, co. 2:

- La partecipazione societaria non rientra in alcuna delle categorie di cui all'art. 4 (art. 20, co. 2, lett. a)
- Società priva di dipendenti o con numero di amministratori superiore a quello dei dipendenti (art. 20, co. 2, lett. b)
- Svolgimento di attività analoghe o similari a quelle svolte da altre società partecipate o da enti pubblici strumentali (art. 20, co. 2, lett. c)

Indicare quali società/enti strumentali:

- Fatturato medio non superiore a 500.000 euro nel triennio precedente (art. 20, co. 2, lett. d e art. 26, co. 12-quinquies)
- Perdite in 4 dei 5 esercizi precedenti (per società che non gestiscono un servizio di interesse generale) (art. 20, co. 2, lett. e)
- Necessità di contenimento dei costi di funzionamento (art. 20, co. 2, lett. f)
- Necessità di aggregazione con altre società aventi ad oggetto le attività consentite all'art. 4 (art. 20, co. 2, lett. g)

Indicare le motivazioni della sussistenza o meno delle condizioni di cui ai punti precedenti:

Azioni da intraprendere:

partecipazione temporanea assunta nell'ambito dell'attività istituzionale di capitalizzazione della PMI ligure. Sussistenza accordi per la dismissione a breve/medio termine coma da bando

(a): Inserire uno dei progressivi già indicati nelle schede di ricognizione (02.01; 02.02).

(b): Inserire la ragione sociale come indicata nelle schede di ricognizione (02.01; 02.02).

(c): Indicare il tipo di partecipazione distinguendo i casi in cui la società sia partecipata direttamente, indirettamente (tramite altra società/organismo), ovvero in parte direttamente e in parte indirettamente.

(d): Inserire l'attività svolta come indicata nelle schede di ricognizione (02.01; 02.02).

(e): Inserire il numero medio di dipendenti come da nota integrativa al bilancio.

(f): Inserire la voce B9 del Conto economico.

(g): Inserire il risultato d'esercizio al netto delle imposte.

### 03. REQUISITI TESTO UNICO DELLE SOCIETÀ A PARTECIPAZIONE PUBBLICA

03.01. Finalità perseguite e attività ammesse (articoli 4 e 26)

Compilare una scheda per ciascuna società

Progressivo società partecipata: Ind\_30 (a)

Denominazione società partecipata: ASPERA SPA (b)

Tipo partecipazione: Indiretta (c)

Attività svolta: Progettazione, costruzione e manutenzione di edifici industriali e residenziali (d)

indicare se la società:

- Rientra nell'Allegato "A" del d.lgs. n. 175/2016 (art. 26, co. 2)
- Ha come oggetto esclusivo la gestione di fondi europei per conto dello Stato o delle Regioni, ovvero la realizzazione di progetti di ricerca finanziati dalle istituzioni dell'Unione Europea (art. 26, co. 2)
- È stata esclusa, con deliberazione adottata ai sensi dell'art. 4 co. 9, secondo periodo, dall'applicazione totale o parziale delle disposizioni del medesimo articolo (**solo per le società partecipate dalle Regioni/Prov. Aut.**)
- È destinataria dei provvedimenti di cui al d.lgs. n. 159/2011 (art. 26, co. 12-bis)
- È autorizzata alla gestione delle case da gioco, ai sensi della legislazione vigente (art. 26, co. 12-sex/ies)
- Qualora non sia stata selezionata alcuna delle opzioni indicate ai punti precedenti, indicare se la società:**
- È costituita in attuazione dell'art. 34 del regolamento CE n. 13/2013 - Gruppi d'Azione Locale (art. 4, co. 6)
- Ha per oggetto sociale prevalente la gestione di spazi fieristici e l'organizzazione di eventi fieristici (art. 4, co. 7)
- Ha per oggetto sociale prevalente la realizzazione e la gestione di impianti di trasporto a fune per la mobilità turistico-sportiva in aree montane (art. 4, co. 7)
- Ha per oggetto sociale prevalente la produzione di energia da fonti rinnovabili (art. 4, co. 7)
- Ha caratteristiche di spin off o di start up universitario, o analoghe a quelle degli enti di ricerca, ovvero gestisce aziende agricole con funzioni didattiche (art. 4, co. 8)
- Produce un servizio di interesse generale a rete (di cui all'art. 3-bis del d.l. 138/2011) fuori dall'ambito territoriale di riferimento, con affidamento dei servizi, in corso e nuovi, tramite procedure ad evidenza pubblica (art. 4, co. 9-bis)
- Produce beni e servizi strettamente necessari per il perseguimento delle finalità istituzionali dell'ente (art. 4, co. 1)
- Produce un servizio di interesse generale (art. 4, co. 2, lett. a)
- Progetta e realizza un'opera pubblica sulla base di un accordo di programma fra amministrazioni pubbliche (art. 4, co. 2, lett. b)
- Realizza e gestisce un'opera pubblica ovvero organizza e gestisce un servizio di interesse generale attraverso un contratto di partenariato pubblico/privato (art. 4, co. 2, lett. c)
- Produce beni o servizi strumentali all'ente o agli enti pubblici partecipanti o alla svolgimento delle loro funzioni (art. 4, co. 2, lett. d)
- Svolge servizi di committenza (art. 4, co. 2, lett. e)
- Valorizza il patrimonio immobiliare dell'amministrazione partecipante (art. 4, co. 3)

Indicare le motivazioni della riconducibilità o meno ai vincoli di scopo di cui al co. 1 o ad una delle attività di cui ai commi 2 e 3, anche con riferimento alle società che svolgono le attività di cui ai commi 6, 7, 8:

Partecipazione temporanea assunta da Ligurcapital SpA nell'ambito dell'attività istituzionale di capitalizzazione delle piccole / medie imprese liguri. Non avendo ritrovato alcuna specifica sul significato del termine Gruppo Ligurcapital di cui allegato A della legge, sono state considerate ricomprese nell'Allegato "A" del d.lgs. n. 175/2016 (art. 26, co. 2) "Gruppo Ligurcapital" tutte le società partecipate in misura uguale o superiore al 20% anche se destinate, come previsto dai rispettivi bandi, alla successiva dismissione a medio termine e prescindendo dall'esistenza di accordi di dismissione

(a): Inserire uno dei progressivi già indicati nelle schede di ricognizione (02.01; 02.02).

(b): Inserire la ragione sociale come indicata nelle schede di ricognizione (02.01; 02.02).

(c): Indicare il tipo di partecipazione distinguendo i casi in cui la società sia partecipata direttamente, indirettamente (tramite altra società/organismo), ovvero in parte direttamente e in parte indirettamente.

(d): Inserire l'attività come indicata nelle schede di ricognizione (02.01; 02.02).

### 03. REQUISITI TESTO UNICO DELLE SOCIETÀ A PARTECIPAZIONE PUBBLICA

03.02. Condizioni art. 20, co. 2

Compilare una scheda per ciascuna società

Progressivo società partecipata: Ind\_30 (a)

Denominazione società partecipata: ASPERA SPA (b)

Tipo partecipazione: Indiretta (c)

Attività svolta: Progettazione, costruzione e manutenzione di edifici industriali e residenziali (d)

Indicare i seguenti dati con riferimento all'esercizio 2015:

Numero medio dipendenti (e)	84,00
Numero amministratori	3
di cui nominati dall'Ente	0
Numero componenti organo di controllo	5
di cui nominati dall'Ente	0

Importi in euro

RISULTATO D'ESERCIZIO (g)	
2015	235.334,00
2014	227.010,00
2013	308.135,00
2012	13.855,00
2011	38.911,00

Importi in euro

Costo del personale (f)	3.743.225,00
Compensi amministratori	0,00
Compensi componenti organo di controllo	8.000,00

Importi in euro

FATTURATO	
2015	15.005.988,00
2014	8.851.235,00
2013	5.671.414,00
FATTURATO MEDIO	9.842.879,00

Sussistenza delle condizioni di cui all'art. 20, co. 2:

- La partecipazione societaria non rientra in alcuna delle categorie di cui all'art. 4 (art. 20, co. 2, lett. a)
- Società priva di dipendenti o con numero di amministratori superiore a quello dei dipendenti (art. 20, co. 2, lett. b)
- Svolgimento di attività analoghe o similari a quelle svolte da altre società partecipate o da enti pubblici strumentali (art. 20, co. 2, lett. c)

Indicare quali società/enti strumentali:

- Fatturato medio non superiore a 500.000 euro nel triennio precedente (art. 20, co. 2, lett. d e art. 26, co. 12-quinquies)
- Perdite in 4 dei 5 esercizi precedenti (per società che non gestiscono un servizio di interesse generale) (art. 20, co. 2, lett. e)
- Necessità di contenimento dei costi di funzionamento (art. 20, co. 2, lett. f)
- Necessità di aggregazione con altre società aventi ad oggetto le attività consentite all'art. 4 (art. 20, co. 2, lett. g)

Indicare le motivazioni della sussistenza o meno delle condizioni di cui ai punti precedenti:

Azioni da intraprendere:

partecipazione temporanea assunta nell'ambito dell'attività istituzionale di capitalizzazione della PMI ligure. Sussistenza accordi per la dismissione a breve/medio termine coma da bando

(a): Inserire uno dei progressivi già indicati nelle schede di ricognizione (02.01; 02.02).

(b): Inserire la ragione sociale come indicata nelle schede di ricognizione (02.01; 02.02).

(c): Indicare il tipo di partecipazione distinguendo i casi in cui la società sia partecipata direttamente, indirettamente (tramite altra società/organismo), ovvero in parte direttamente e in parte indirettamente.

(d): Inserire l'attività svolta come indicata nelle schede di ricognizione (02.01; 02.02).

(e): Inserire il numero medio di dipendenti come da nota integrativa al bilancio.

(f): Inserire la voce B9 del Conto economico.

(g): Inserire il risultato d'esercizio al netto delle imposte.

### 03. REQUISITI TESTO UNICO DELLE SOCIETÀ A PARTECIPAZIONE PUBBLICA

03.01. Finalità perseguite e attività ammesse (articoli 4 e 26)

Compilare una scheda per ciascuna società

Progressivo società partecipata: Ind\_31 (a)

Denominazione società partecipata: FOS SRL (b)

Tipo partecipazione: Indiretta (c)

Attività svolta: Progettazione e realizzazione software, system integration, smart wireless solution (d)

indicare se la società:

- Rientra nell'Allegato "A" del d.lgs. n. 175/2016 (art. 26, co. 2)
- Ha come oggetto esclusivo la gestione di fondi europei per conto dello Stato o delle Regioni, ovvero la realizzazione di progetti di ricerca finanziati dalle istituzioni dell'Unione Europea (art. 26, co. 2)
- È stata esclusa, con deliberazione adottata ai sensi dell'art. 4 co. 9, secondo periodo, dall'applicazione totale o parziale delle disposizioni del medesimo articolo (**solo per le società partecipate dalle Regioni/Prov. Aut.**)
- È destinataria dei provvedimenti di cui al d.lgs. n. 159/2011 (art. 26, co. 12-bis)
- È autorizzata alla gestione delle case da gioco, ai sensi della legislazione vigente (art. 26, co. 12-sex/ies)
- Qualora non sia stata selezionata alcuna delle opzioni indicate ai punti precedenti, indicare se la società:**
- È costituita in attuazione dell'art. 34 del regolamento CE n. 13/2013 - Gruppi d'Azione Locale (art. 4, co. 6)
- Ha per oggetto sociale prevalente la gestione di spazi fieristici e l'organizzazione di eventi fieristici (art. 4, co. 7)
- Ha per oggetto sociale prevalente la realizzazione e la gestione di impianti di trasporto a fune per la mobilità turistico-sportiva in aree montane (art. 4, co. 7)
- Ha per oggetto sociale prevalente la produzione di energia da fonti rinnovabili (art. 4, co. 7)
- Ha caratteristiche di spin off o di start up universitario, o analoghe a quelle degli enti di ricerca, ovvero gestisce aziende agricole con funzioni didattiche (art. 4, co. 8)
- Produce un servizio di interesse generale a rete (di cui all'art. 3-bis del d.l. 138/2011) fuori dall'ambito territoriale di riferimento, con affidamento dei servizi, in corso e nuovi, tramite procedure ad evidenza pubblica (art. 4, co. 9-bis)
- Produce beni e servizi strettamente necessari per il perseguimento delle finalità istituzionali dell'ente (art. 4, co. 1)
- Produce un servizio di interesse generale (art. 4, co. 2, lett. a)
- Progetta e realizza un'opera pubblica sulla base di un accordo di programma fra amministrazioni pubbliche (art. 4, co. 2, lett. b)
- Realizza e gestisce un'opera pubblica ovvero organizza e gestisce un servizio di interesse generale attraverso un contratto di partenariato pubblico/privato (art. 4, co. 2, lett. c)
- Produce beni o servizi strumentali all'ente o agli enti pubblici partecipanti o alla svolgimento delle loro funzioni (art. 4, co. 2, lett. d)
- Svolge servizi di committenza (art. 4, co. 2, lett. e)
- Valorizza il patrimonio immobiliare dell'amministrazione partecipante (art. 4, co. 3)

Indicare le motivazioni della riconducibilità o meno ai vincoli di scopo di cui al co. 1 o ad una delle attività di cui ai commi 2 e 3, anche con riferimento alle società che svolgono le attività di cui ai commi 6, 7, 8:

Partecipazione temporanea assunta da Ligurcapital SpA nell'ambito dell'attività istituzionale di capitalizzazione delle piccole / medie imprese liguri. Non avendo ritrovato alcuna specifica sul significato del termine Gruppo Ligurcapital di cui allegato A della legge, sono state considerate ricomprese nell'Allegato "A" del d.lgs. n. 175/2016 (art. 26, co. 2) "Gruppo Ligurcapital" tutte le società partecipate in misura uguale o superiore al 20% anche se destinate, come previsto dai rispettivi bandi, alla successiva dismissione a medio termine e prescindendo dall'esistenza di accordi di dismissione

(a): Inserire uno dei progressivi già indicati nelle schede di ricognizione (02.01; 02.02).

(b): Inserire la ragione sociale come indicata nelle schede di ricognizione (02.01; 02.02).

(c): Indicare il tipo di partecipazione distinguendo i casi in cui la società sia partecipata direttamente, indirettamente (tramite altra società/organismo), ovvero in parte direttamente e in parte indirettamente.

(d): Inserire l'attività come indicata nelle schede di ricognizione (02.01; 02.02).

### 03. REQUISITI TESTO UNICO DELLE SOCIETÀ A PARTECIPAZIONE PUBBLICA

03.02. Condizioni art. 20, co. 2

Compilare una scheda per ciascuna società

Progressivo società partecipata: Ind\_31 (a)

Denominazione società partecipata: FOS SRL (b)

Tipo partecipazione: Indiretta (c)

Attività svolta: Progettazione e realizzazione software, system integration, smart wireless (d)

Indicare i seguenti dati con riferimento all'esercizio 2015:

Numero medio dipendenti (e)	28,00
Numero amministratori	3
di cui nominati dall'Ente	0
Numero componenti organo di controllo	1
di cui nominati dall'Ente	0

Importi in euro

RISULTATO D'ESERCIZIO (g)	
2015	35.334,00
2014	16.851,00
2013	7.935,00
2012	1.943,00
2011	3.924,00

Importi in euro

Costo del personale (f)	1.300.021,00
Compensi amministratori	94.000,00
Compensi componenti organo di controllo	10.400,00

Importi in euro

FATTURATO	
2015	2.968.497,00
2014	2.532.177,00
2013	2.440.094,00
FATTURATO MEDIO	2.646.922,67

Sussistenza delle condizioni di cui all'art. 20, co. 2:

- La partecipazione societaria non rientra in alcuna delle categorie di cui all'art. 4 (art. 20, co. 2, lett. a)



- Società priva di dipendenti o con numero di amministratori superiore a quello dei dipendenti (art. 20, co. 2, lett. b)



- Svolgimento di attività analoghe o similari a quelle svolte da altre società partecipate o da enti pubblici strumentali (art. 20, co. 2, lett. c)



Indicare quali società/enti strumentali:

- Fatturato medio non superiore a 500.000 euro nel triennio precedente (art. 20, co. 2, lett. d e art. 26, co. 12-quinquies)



- Perdite in 4 dei 5 esercizi precedenti (per società che non gestiscono un servizio di interesse generale) (art. 20, co. 2, lett. e)



- Necessità di contenimento dei costi di funzionamento (art. 20, co. 2, lett. f)



- Necessità di aggregazione con altre società aventi ad oggetto le attività consentite all'art. 4 (art. 20, co. 2, lett. g)



Indicare le motivazioni della sussistenza o meno delle condizioni di cui ai punti precedenti:

Azioni da intraprendere:

partecipazione temporanea assunta nell'ambito dell'attività istituzionale di capitalizzazione della PMI ligure. Sussistenza accordi per la dismissione a breve/medio termine come da bando

(a): Inserire uno dei progressivi già indicati nelle schede di ricognizione (02.01; 02.02).

(b): Inserire la ragione sociale come indicata nelle schede di ricognizione (02.01; 02.02).

(c): Indicare il tipo di partecipazione distinguendo i casi in cui la società sia partecipata direttamente, indirettamente (tramite altra società/organismo), ovvero in parte direttamente e in parte indirettamente.

(d): Inserire l'attività svolta come indicata nelle schede di ricognizione (02.01; 02.02).

(e): Inserire il numero medio di dipendenti come da nota integrativa al bilancio.

(f): Inserire la voce B9 del Conto economico.

(g): Inserire il risultato d'esercizio al netto delle imposte.

### 03. REQUISITI TESTO UNICO DELLE SOCIETÀ A PARTECIPAZIONE PUBBLICA

03.01. Finalità perseguite e attività ammesse (articoli 4 e 26)

Compilare una scheda per ciascuna società

Progressivo società partecipata: Ind\_32 (a)

Denominazione società partecipata: SEDAPTA SPA (b)

Tipo partecipazione: Indiretta (c)

Attività svolta: Produzione di software (d)

Indicare se la società:

- Rientra nell'Allegato "A" del d.lgs. n. 175/2016 (art. 26, co. 2)
- Ha come oggetto esclusivo la gestione di fondi europei per conto dello Stato o delle Regioni, ovvero la realizzazione di progetti di ricerca finanziati dalle istituzioni dell'Unione Europea (art. 26, co. 2)
- È stata esclusa, con deliberazione adottata ai sensi dell'art. 4 co. 9, secondo periodo, dall'applicazione totale o parziale delle disposizioni del medesimo articolo (solo per le società partecipate dalle Regioni/Prov. Aut.)
- È destinataria dei provvedimenti di cui al d.lgs. n. 159/2011 (art. 26, co. 12-bis)
- È autorizzata alla gestione delle case da gioco, ai sensi della legislazione vigente (art. 26, co. 12-sexies)
- Qualora non sia stata selezionata alcuna delle opzioni indicate ai punti precedenti, indicare se la società:
- È costituita in attuazione dell'art. 34 del regolamento CE n. 13/2013 - Gruppi d'Azione Locale (art. 4, co. 6)
- Ha per oggetto sociale prevalente la gestione di spazi fieristici e l'organizzazione di eventi fieristici (art. 4, co. 7)
- Ha per oggetto sociale prevalente la realizzazione e la gestione di impianti di trasporto a fune per la mobilità turistico-sportiva in aree montane (art. 4, co. 7)
- Ha per oggetto sociale prevalente la produzione di energia da fonti rinnovabili (art. 4, co. 7)
- Ha caratteristiche di spin off o di start up universitario, o analoghe a quelle degli enti di ricerca, ovvero gestisce aziende agricole con funzioni didattiche (art. 4, co. 8)
- Produce un servizio di interesse generale a rete (di cui all'art. 3-bis del d.l. 138/2011) fuori dall'ambito territoriale di riferimento, con affidamento dei servizi, in corso e nuovi, tramite procedure ad evidenza pubblica (art. 4, co. 9-bis)
- Produce beni e servizi strettamente necessari per il perseguimento delle finalità istituzionali dell'ente (art. 4, co. 1)
- Produce un servizio di interesse generale (art. 4, co. 2, lett. a)
- Progetta e realizza un'opera pubblica sulla base di un accordo di programma fra amministrazioni pubbliche (art. 4, co. 2, lett. b)
- Realizza e gestisce un'opera pubblica ovvero organizza e gestisce un servizio di interesse generale attraverso un contratto di partenariato pubblico/privato (art. 4, co. 2, lett. c)
- Produce beni o servizi strumentali all'ente o agli enti pubblici partecipanti o alla svolgimento delle loro funzioni (art. 4, co. 2, lett. d)
- Svolge servizi di committenza (art. 4, co. 2, lett. e)
- Valorizza il patrimonio immobiliare dell'amministrazione partecipante (art. 4, co. 3)

Indicare le motivazioni della riconducibilità o meno ai vincoli di scopo di cui al co. 1 o ad una delle attività di cui ai commi 2 e 3, anche con riferimento alle società che svolgono le attività di cui ai commi 6, 7, 8:

Partecipazione temporanea assunta da Ligurcapital SpA nell'ambito dell'attività istituzionale di capitalizzazione delle piccole / medie imprese liguri.

(a): Inserire uno dei progressivi già indicati nelle schede di ricognizione (02.01; 02.02).

(b): Inserire la ragione sociale come indicata nelle schede di ricognizione (02.01; 02.02).

(c): Indicare il tipo di partecipazione distinguendo i casi in cui la società sia partecipata direttamente, indirettamente (tramite altra società/organismo), ovvero in parte direttamente e in parte indirettamente.

(d): Inserire l'attività come indicata nelle schede di ricognizione (02.01; 02.02).

**03. REQUISITI TESTO UNICO DELLE SOCIETÀ A PARTECIPAZIONE PUBBLICA**

03.02. Condizioni art. 20, co. 2

Compilare una scheda per ciascuna società

Progressivo società partecipata: Ind\_32 (a)

Denominazione società partecipata: SEDAPTA SPA (b)

Tipo partecipazione: Indiretta (c)

Attività svolta: Produzione di software (d)

Indicare i seguenti dati con riferimento all'esercizio 2015:

Numero medio dipendenti (e)	26,00
Numero amministratori	7
di cui nominati dall'Ente	0
Numero componenti organo di controllo	5
di cui nominati dall'Ente	0

*Importi in euro*

Costo del personale (f)	1.020.455,00
Compensi amministratori	245.200,00
Compensi componenti organo di controllo	21.840,00

*Importi in euro*

RISULTATO D'ESERCIZIO (g)	
2015	-578.115,00
2014	-419.359,00
2013	-59.733,00
2012	
2011	

*Importi in euro*

FATTURATO	
2015	2.697.202,00
2014	630.782,00
2013	8.896,00
<b>FATTURATO MEDIO</b>	<b>1.112.293,33</b>

Sussistenza delle condizioni di cui all'art. 20, co. 2:

- La partecipazione societaria non rientra in alcuna delle categorie di cui all'art. 4 (art. 20, co. 2, lett. a)
- Società priva di dipendenti o con numero di amministratori superiore a quello dei dipendenti (art. 20, co. 2, lett. b)
- Svolgimento di attività analoghe o similari a quelle svolte da altre società partecipate o da enti pubblici strumentali (art. 20, co. 2, lett. c)

Indicare quali società/enti strumentali:

- Fatturato medio non superiore a 500.000 euro nel triennio precedente (art. 20, co. 2, lett. d e art. 26, co. 12-quinquies)
- Perdite in 4 dei 5 esercizi precedenti (per società che non gestiscono un servizio di interesse generale) (art. 20, co. 2, lett. e)
- Necessità di contenimento dei costi di funzionamento (art. 20, co. 2, lett. f)
- Necessità di aggregazione con altre società aventi ad oggetto le attività consentite all'art. 4 (art. 20, co. 2, lett. g)

Indicare le motivazioni della sussistenza o meno delle condizioni di cui ai punti precedenti:

Azioni da intraprendere:

partecipazione temporanea assunta nell'ambito dell'attività istituzionale di capitalizzazione della PMI ligure. Sussistenza accordi per la dismissione a breve/medio termine coma da bando

(a): Inserire uno dei progressivi già indicati nelle schede di ricognizione (02.01; 02.02).

(b): Inserire la ragione sociale come indicata nelle schede di ricognizione (02.01; 02.02).

(c): Indicare il tipo di partecipazione distinguendo i casi in cui la società sia partecipata direttamente, indirettamente (tramite altra società/organismo), ovvero in parte direttamente e in parte indirettamente.

(d): Inserire l'attività svolta come indicata nelle schede di ricognizione (02.01; 02.02).

(e): Inserire il numero medio di dipendenti come da nota integrativa al bilancio.

(f): Inserire la voce B9 del Conto economico.

(g): Inserire il risultato d'esercizio al netto delle imposte.



### 03. REQUISITI TESTO UNICO DELLE SOCIETÀ A PARTECIPAZIONE PUBBLICA

03.01. Finalità perseguite e attività ammesse (articoli 4 e 26)

Compilare una scheda per ciascuna società

Progressivo società partecipata: Ind\_33 (a)

Denominazione società partecipata: CENTRO SPA (b)

Tipo partecipazione: Indiretta (c)

Attività svolta: Vendita e assistenza autovetture AUDI (Concessionaria Ufficiale) (d)

indicare se la società:

- Rientra nell'Allegato "A" del d.lgs. n. 175/2016 (art. 26, co. 2)
- Ha come oggetto esclusivo la gestione di fondi europei per conto dello Stato o delle Regioni, ovvero la realizzazione di progetti di ricerca finanziati dalle istituzioni dell'Unione Europea (art. 26, co. 2)
- È stata esclusa, con deliberazione adottata ai sensi dell'art. 4 co. 9, secondo periodo, dall'applicazione totale o parziale delle disposizioni del medesimo articolo (**solo per le società partecipate dalle Regioni/Prov. Aut.**)
- È destinataria dei provvedimenti di cui al d.lgs. n. 159/2011 (art. 26, co. 12-bis)
- È autorizzata alla gestione delle case da gioco, ai sensi della legislazione vigente (art. 26, co. 12-sex/ies)
- Qualora non sia stata selezionata alcuna delle opzioni indicate ai punti precedenti, indicare se la società:**
- È costituita in attuazione dell'art. 34 del regolamento CE n. 13/2013 - Gruppi d'Azione Locale (art. 4, co. 6)
- Ha per oggetto sociale prevalente la gestione di spazi fieristici e l'organizzazione di eventi fieristici (art. 4, co. 7)
- Ha per oggetto sociale prevalente la realizzazione e la gestione di impianti di trasporto a fune per la mobilità turistico-sportiva in aree montane (art. 4, co. 7)
- Ha per oggetto sociale prevalente la produzione di energia da fonti rinnovabili (art. 4, co. 7)
- Ha caratteristiche di spin off o di start up universitario, o analoghe a quelle degli enti di ricerca, ovvero gestisce aziende agricole con funzioni didattiche (art. 4, co. 8)
- Produce un servizio di interesse generale a rete (di cui all'art. 3-bis del d.l. 138/2011) fuori dall'ambito territoriale di riferimento, con affidamento dei servizi, in corso e nuovi, tramite procedure ad evidenza pubblica (art. 4, co. 9-bis)
- Produce beni e servizi strettamente necessari per il perseguimento delle finalità istituzionali dell'ente (art. 4, co. 1)
- Produce un servizio di interesse generale (art. 4, co. 2, lett. a)
- Progetta e realizza un'opera pubblica sulla base di un accordo di programma fra amministrazioni pubbliche (art. 4, co. 2, lett. b)
- Realizza e gestisce un'opera pubblica ovvero organizza e gestisce un servizio di interesse generale attraverso un contratto di partenariato pubblico/privato (art. 4, co. 2, lett. c)
- Produce beni o servizi strumentali all'ente o agli enti pubblici partecipanti o alla svolgimento delle loro funzioni (art. 4, co. 2, lett. d)
- Svolge servizi di committenza (art. 4, co. 2, lett. e)
- Valorizza il patrimonio immobiliare dell'amministrazione partecipante (art. 4, co. 3)

Indicare le motivazioni della riconducibilità o meno ai vincoli di scopo di cui al co. 1 o ad una delle attività di cui ai commi 2 e 3, anche con riferimento alle società che svolgono le attività di cui ai commi 6, 7, 8:

Partecipazione temporanea assunta da Ligurcapital SpA nell'ambito dell'attività istituzionale di capitalizzazione delle piccole / medie imprese liguri.

(a): Inserire uno dei progressivi già indicati nelle schede di ricognizione (02.01; 02.02).

(b): Inserire la ragione sociale come indicata nelle schede di ricognizione (02.01; 02.02).

(c): Indicare il tipo di partecipazione distinguendo i casi in cui la società sia partecipata direttamente, indirettamente (tramite altra società/organismo), ovvero in parte direttamente e in parte indirettamente.

(d): Inserire l'attività come indicata nelle schede di ricognizione (02.01; 02.02).

**03. REQUISITI TESTO UNICO DELLE SOCIETÀ A PARTECIPAZIONE PUBBLICA**

03.02. Condizioni art. 20, co. 2

Compilare una scheda per ciascuna società

Progressivo società partecipata: Ind\_33 (a)

Denominazione società partecipata: CENTRO SPA (b)

Tipo partecipazione: Indiretta (c)

Attività svolta: Vendita e assistenza autovetture AUDI (Concessionaria Ufficiale) (d)

Indicare i seguenti dati con riferimento all'esercizio 2015:

Numero medio dipendenti (e)	48,00
Numero amministratori	3
di cui nominati dall'Ente	0
Numero componenti organo di controllo	5
di cui nominati dall'Ente	0

Importi in euro

RISULTATO D'ESERCIZIO (g)	
2015	130.097,00
2014	128.363,00
2013	
2012	
2011	

Importi in euro	
Costo del personale (f)	1.860.027,00
Compensi amministratori	253.483,00
Compensi componenti organo di controllo	15.600,00

Importi in euro	
FATTURATO	
2015	18.773.550,00
2014	11.217.240,00
2013	
FATTURATO MEDIO	14.995.395,00

Sussistenza delle condizioni di cui all'art. 20, co. 2:

- La partecipazione societaria non rientra in alcuna delle categorie di cui all'art. 4 (art. 20, co. 2, lett. a)



- Società priva di dipendenti o con numero di amministratori superiore a quello dei dipendenti (art. 20, co. 2, lett. b)



- Svolgimento di attività analoghe o similari a quelle svolte da altre società partecipate o da enti pubblici strumentali (art. 20, co. 2, lett. c)



Indicare quali società/enti strumentali:

- Fatturato medio non superiore a 500.000 euro nel triennio precedente (art. 20, co. 2, lett. d e art. 26, co. 12-quinquies)



- Perdite in 4 dei 5 esercizi precedenti (per società che non gestiscono un servizio di interesse generale) (art. 20, co. 2, lett. e)



- Necessità di contenimento dei costi di funzionamento (art. 20, co. 2, lett. f)



- Necessità di aggregazione con altre società aventi ad oggetto le attività consentite all'art. 4 (art. 20, co. 2, lett. g)



Indicare le motivazioni della sussistenza o meno delle condizioni di cui ai punti precedenti:

Azioni da intraprendere:

(a): Inserire uno dei progressivi già indicati nelle schede di ricognizione (02.01; 02.02).

(b): Inserire la ragione sociale come indicata nelle schede di ricognizione (02.01; 02.02).

(c): Indicare il tipo di partecipazione distinguendo i casi in cui la società sia partecipata direttamente, indirettamente (tramite altra società/organismo), ovvero in parte direttamente e in parte indirettamente.

(d): Inserire l'attività svolta come indicata nelle schede di ricognizione (02.01; 02.02).

(e): Inserire il numero medio di dipendenti come da nota integrativa al bilancio.

(f): Inserire la voce B9 del Conto economico.

(g): Inserire il risultato d'esercizio al netto delle imposte.

### 03. REQUISITI TESTO UNICO DELLE SOCIETÀ A PARTECIPAZIONE PUBBLICA

03.01. Finalità perseguite e attività ammesse (articoli 4 e 26)

Compilare una scheda per ciascuna società

Progressivo società partecipata: Ind\_34 (a)

Denominazione società partecipata: NOVIT SPA (b)

Tipo partecipazione: Indiretta (c)

Attività svolta: servizi di ingegneria nell'ambito ICT (d)

Indicare se la società:

- Rientra nell'Allegato "A" del d.lgs. n. 175/2016 (art. 26, co. 2)
- Ha come oggetto esclusivo la gestione di fondi europei per conto dello Stato o delle Regioni, ovvero la realizzazione di progetti di ricerca finanziati dalle istituzioni dell'Unione Europea (art. 26, co. 2)
- È stata esclusa, con deliberazione adottata ai sensi dell'art. 4 co. 9, secondo periodo, dall'applicazione totale o parziale delle disposizioni del medesimo articolo (solo per le società partecipate dalle Regioni/Prov. Aut.)
- È destinataria dei provvedimenti di cui al d.lgs. n. 159/2011 (art. 26, co. 12-bis)
- È autorizzata alla gestione delle case da gioco, ai sensi della legislazione vigente (art. 26, co. 12-sexies)
- Qualora non sia stata selezionata alcuna delle opzioni indicate ai punti precedenti, indicare se la società:
- È costituita in attuazione dell'art. 34 del regolamento CE n. 13/2013 - Gruppi d'Azione Locale (art. 4, co. 6)
- Ha per oggetto sociale prevalente la gestione di spazi fieristici e l'organizzazione di eventi fieristici (art. 4, co. 7)
- Ha per oggetto sociale prevalente la realizzazione e la gestione di impianti di trasporto a fune per la mobilità turistico-sportiva in aree montane (art. 4, co. 7)
- Ha per oggetto sociale prevalente la produzione di energia da fonti rinnovabili (art. 4, co. 7)
- Ha caratteristiche di spin off o di start up universitario, o analoghe a quelle degli enti di ricerca, ovvero gestisce aziende agricole con funzioni didattiche (art. 4, co. 8)
- Produce un servizio di interesse generale a rete (di cui all'art. 3-bis del d.l. 138/2011) fuori dall'ambito territoriale di riferimento, con affidamento dei servizi, in corso e nuovi, tramite procedure ad evidenza pubblica (art. 4, co. 9-bis)
- Produce beni e servizi strettamente necessari per il perseguimento delle finalità istituzionali dell'ente (art. 4, co. 1)
- Produce un servizio di interesse generale (art. 4, co. 2, lett. a)
- Progetta e realizza un'opera pubblica sulla base di un accordo di programma fra amministrazioni pubbliche (art. 4, co. 2, lett. b)
- Realizza e gestisce un'opera pubblica ovvero organizza e gestisce un servizio di interesse generale attraverso un contratto di partenariato pubblico/privato (art. 4, co. 2, lett. c)
- Produce beni o servizi strumentali all'ente o agli enti pubblici partecipanti o alla svolgimento delle loro funzioni (art. 4, co. 2, lett. d)
- Svolge servizi di committenza (art. 4, co. 2, lett. e)
- Valorizza il patrimonio immobiliare dell'amministrazione partecipante (art. 4, co. 3)

Indicare le motivazioni della riconducibilità o meno ai vincoli di scopo di cui al co. 1 o ad una delle attività di cui ai commi 2 e 3, anche con riferimento alle società che svolgono le attività di cui ai commi 6, 7, 8:

Partecipazione temporanea assunta da Ligurcapital SpA nell'ambito dell'attività istituzionale di capitalizzazione delle piccole / medie imprese liguri.

(a): Inserire uno dei progressivi già indicati nelle schede di ricognizione (02.01; 02.02).

(b): Inserire la ragione sociale come indicata nelle schede di ricognizione (02.01; 02.02).

(c): Indicare il tipo di partecipazione distinguendo i casi in cui la società sia partecipata direttamente, indirettamente (tramite altra società/organismo), ovvero in parte direttamente e in parte indirettamente.

(d): Inserire l'attività come indicata nelle schede di ricognizione (02.01; 02.02).

### 03. REQUISITI TESTO UNICO DELLE SOCIETÀ A PARTECIPAZIONE PUBBLICA

03.02. Condizioni art. 20, co. 2

Compilare una scheda per ciascuna società

Progressivo società partecipata: Ind\_34 (a)

Denominazione società partecipata: NOVIT SPA (b)

Tipo partecipazione: Indiretta (c)

Attività svolta: servizi di ingegneria nell'ambito ICT (d)

Indicare i seguenti dati con riferimento all'esercizio 2015:

Numero medio dipendenti (e)	32,00
Numero amministratori	3
di cui nominati dall'Ente	0
Numero componenti organo di controllo	5
di cui nominati dall'Ente	0

Importi in euro

Costo del personale (f)	1.687.082,00
Compensi amministratori	5.000,00
Compensi componenti organo di controllo	15.000,00

Importi in euro

RISULTATO D'ESERCIZIO (g)	
2015	41.583,00
2014	41.181,00
2013	27.794,00
2012	83.146,00
2011	1.825,00

Importi in euro

FATTURATO	
2015	3.961.637,00
2014	2.853.643,00
2013	3.430.364,00
FATTURATO MEDIO	3.415.214,67

Sussistenza delle condizioni di cui all'art. 20, co. 2:

- La partecipazione societaria non rientra in alcuna delle categorie di cui all'art. 4 (art. 20, co. 2, lett. a)



- Società priva di dipendenti o con numero di amministratori superiore a quello dei dipendenti (art. 20, co. 2, lett. b)



- Svolgimento di attività analoghe o similari a quelle svolte da altre società partecipate o da enti pubblici strumentali (art. 20, co. 2, lett. c)



Indicare quali società/enti strumentali:

- Fatturato medio non superiore a 500.000 euro nel triennio precedente (art. 20, co. 2, lett. d e art. 26, co. 12-quinquies)



- Perdite in 4 dei 5 esercizi precedenti (per società che non gestiscono un servizio di interesse generale) (art. 20, co. 2, lett. e)



- Necessità di contenimento dei costi di funzionamento (art. 20, co. 2, lett. f)



- Necessità di aggregazione con altre società aventi ad oggetto le attività consentite all'art. 4 (art. 20, co. 2, lett. g)



Indicare le motivazioni della sussistenza o meno delle condizioni di cui ai punti precedenti:

Azioni da intraprendere:

partecipazione temporanea assunta nell'ambito dell'attività istituzionale di capitalizzazione della PMI ligure. Sussistenza accordi per la dismissione a breve/medio termine coma da bando

(a): Inserire uno dei progressivi già indicati nelle schede di ricognizione (02.01; 02.02).

(b): Inserire la ragione sociale come indicata nelle schede di ricognizione (02.01; 02.02).

(c): Indicare il tipo di partecipazione distinguendo i casi in cui la società sia partecipata direttamente, indirettamente (tramite altra società/organismo), ovvero in parte direttamente e in parte indirettamente.

(d): Inserire l'attività svolta come indicata nelle schede di ricognizione (02.01; 02.02).

(e): Inserire il numero medio di dipendenti come da nota integrativa al bilancio.

(f): Inserire la voce B9 del Conto economico.

(g): Inserire il risultato d'esercizio al netto delle imposte.

### 03. REQUISITI TESTO UNICO DELLE SOCIETÀ A PARTECIPAZIONE PUBBLICA

03.01. Finalità perseguite e attività ammesse (articoli 4 e 26)

Compilare una scheda per ciascuna società

Progressivo società partecipata: Ind\_35 (a)

Denominazione società partecipata: SESAMO SRL (b)

Tipo partecipazione: Indiretta (c)

Attività svolta: Studio, realizzazione, sviluppo e produzione di apparecchiature hardware e prodotti software in genere (d)

indicare se la società:

- Rientra nell'Allegato "A" del d.lgs. n. 175/2016 (art. 26, co. 2)
- Ha come oggetto esclusivo la gestione di fondi europei per conto dello Stato o delle Regioni, ovvero la realizzazione di progetti di ricerca finanziati dalle istituzioni dell'Unione Europea (art. 26, co. 2)
- È stata esclusa, con deliberazione adottata ai sensi dell'art. 4 co. 9, secondo periodo, dall'applicazione totale o parziale delle disposizioni del medesimo articolo (**solo per le società partecipate dalle Regioni/Prov. Aut.**)
- È destinataria dei provvedimenti di cui al d.lgs. n. 159/2011 (art. 26, co. 12-bis)
- È autorizzata alla gestione delle case da gioco, ai sensi della legislazione vigente (art. 26, co. 12-sexies)
- Qualora non sia stata selezionata alcuna delle opzioni indicate ai punti precedenti, indicare se la società:**
- È costituita in attuazione dell'art. 34 del regolamento CE n. 13/2013 - Gruppi d'Azione Locale (art. 4, co. 6)
- Ha per oggetto sociale prevalente la gestione di spazi fieristici e l'organizzazione di eventi fieristici (art. 4, co. 7)
- Ha per oggetto sociale prevalente la realizzazione e la gestione di impianti di trasporto a fune per la mobilità turistico-sportiva in aree montane (art. 4, co. 7)
- Ha per oggetto sociale prevalente la produzione di energia da fonti rinnovabili (art. 4, co. 7)
- Ha caratteristiche di spin off o di start up universitario, o analoghe a quelle degli enti di ricerca, ovvero gestisce aziende agricole con funzioni didattiche (art. 4, co. 8)
- Produce un servizio di interesse generale a rete (di cui all'art. 3-bis del d.l. 138/2011) fuori dall'ambito territoriale di riferimento, con affidamento dei servizi, in corso e nuovi, tramite procedure ad evidenza pubblica (art. 4, co. 9-bis)
- Produce beni e servizi strettamente necessari per il perseguimento delle finalità istituzionali dell'ente (art. 4, co. 1)
- Produce un servizio di interesse generale (art. 4, co. 2, lett. a)
- Progetta e realizza un'opera pubblica sulla base di un accordo di programma fra amministrazioni pubbliche (art. 4, co. 2, lett. b)
- Realizza e gestisce un'opera pubblica ovvero organizza e gestisce un servizio di interesse generale attraverso un contratto di partenariato pubblico/privato (art. 4, co. 2, lett. c)
- Produce beni o servizi strumentali all'ente o agli enti pubblici partecipanti o alla svolgimento delle loro funzioni (art. 4, co. 2, lett. d)
- Svolge servizi di committenza (art. 4, co. 2, lett. e)
- Valorizza il patrimonio immobiliare dell'amministrazione partecipante (art. 4, co. 3)

Indicare le motivazioni della riconducibilità o meno ai vincoli di scopo di cui al co. 1 o ad una delle attività di cui ai commi 2 e 3, anche con riferimento alle società che svolgono le attività di cui ai commi 6, 7, 8:

Partecipazione temporanea assunta da Ligurcapital SpA nell'ambito dell'attività istituzionale di capitalizzazione delle piccole / medie imprese liguri.

(a): Inserire uno dei progressivi già indicati nelle schede di ricognizione (02.01; 02.02).

(b): Inserire la ragione sociale come indicata nelle schede di ricognizione (02.01; 02.02).

(c): Indicare il tipo di partecipazione distinguendo i casi in cui la società sia partecipata direttamente, indirettamente (tramite altra società/organismo), ovvero in parte direttamente e in parte indirettamente.

(d): Inserire l'attività come indicata nelle schede di ricognizione (02.01; 02.02).

**03. REQUISITI TESTO UNICO DELLE SOCIETÀ A PARTECIPAZIONE PUBBLICA**

03.02. Condizioni art. 20, co. 2

Compilare una scheda per ciascuna società

**Progressivo società partecipata:** Ind\_35 (a)

**Denominazione società partecipata:** SESAMO SRL (b)

**Tipo partecipazione:** Indiretta (c)

**Attività svolta:** Studio, realizzazione, sviluppo e produzione di apparecchiature hardware e prodotti software in genere (d)

Indicare i seguenti dati con riferimento all'esercizio 2015:

Numero medio dipendenti (e)	0,00
Numero amministratori	4
di cui nominati dall'Ente	0
Numero componenti organo di controllo	0
di cui nominati dall'Ente	0

Importi in euro

RISULTATO D'ESERCIZIO (g)	
2015	-6.936,00
2014	-69.527,00
2013	-9.307,00
2012	2.333,00
2011	-3.187,00

Importi in euro

Costo del personale (f)	0,00
Compensi amministratori	0,00
Compensi componenti organo di controllo	0,00

Importi in euro

FATTURATO	
2015	50.000,00
2014	600,00
2013	0,00
<b>FATTURATO MEDIO</b>	<b>16.866,67</b>

Sussistenza delle condizioni di cui all'art. 20, co. 2:

- La partecipazione societaria non rientra in alcuna delle categorie di cui all'art. 4 (art. 20, co. 2, lett. a)
  - Società priva di dipendenti o con numero di amministratori superiore a quello dei dipendenti (art. 20, co. 2, lett. b)
  - Svolgimento di attività analoghe o similari a quelle svolte da altre società partecipate o da enti pubblici strumentali (art. 20, co. 2, lett. c)
- Indicare quali società/enti strumentali:
- 
- Fatturato medio non superiore a 500.000 euro nel triennio precedente (art. 20, co. 2, lett. d e art. 26, co. 12-quinquies)
  - Perdite in 4 dei 5 esercizi precedenti (per società che non gestiscono un servizio di interesse generale) (art. 20, co. 2, lett. e)
  - Necessità di contenimento dei costi di funzionamento (art. 20, co. 2, lett. f)
  - Necessità di aggregazione con altre società aventi ad oggetto le attività consentite all'art. 4 (art. 20, co. 2, lett. g)

Indicare le motivazioni della sussistenza o meno delle condizioni di cui ai punti precedenti:

Azioni da intraprendere:

partecipazione temporanea assunta nell'ambito dell'attività istituzionale di capitalizzazione della PMI ligure. Sussistenza accordi per la dismissione a breve/medio termine coma da bando

- (a): Inserire uno dei progressivi già indicati nelle schede di ricognizione (02.01; 02.02).
- (b): Inserire la ragione sociale come indicata nelle schede di ricognizione (02.01; 02.02).
- (c): Indicare il tipo di partecipazione distinguendo i casi in cui la società sia partecipata direttamente, indirettamente (tramite altra società/organismo), ovvero in parte direttamente e in parte indirettamente.
- (d): Inserire l'attività svolta come indicata nelle schede di ricognizione (02.01; 02.02).
- (e): Inserire il numero medio di dipendenti come da nota integrativa al bilancio.
- (f): Inserire la voce B9 del Conto economico.
- (g): Inserire il risultato d'esercizio al netto delle imposte.

### 03. REQUISITI TESTO UNICO DELLE SOCIETÀ A PARTECIPAZIONE PUBBLICA

03.01. Finalità perseguite e attività ammesse (articoli 4 e 26)

Compilare una scheda per ciascuna società

Progressivo società partecipata: Ind\_36 (a)

Denominazione società partecipata: IKRIX SPA (b)

Tipo partecipazione: Indiretta (c)

Attività svolta: Piattaforma di commercio elettronico (abbigliamento e accessori) (d)

indicare se la società:

- Rientra nell'Allegato "A" del d.lgs. n. 175/2016 (art. 26, co. 2)
- Ha come oggetto esclusivo la gestione di fondi europei per conto dello Stato o delle Regioni, ovvero la realizzazione di progetti di ricerca finanziati dalle istituzioni dell'Unione Europea (art. 26, co. 2)
- È stata esclusa, con deliberazione adottata ai sensi dell'art. 4 co. 9, secondo periodo, dall'applicazione totale o parziale delle disposizioni del medesimo articolo (**solo per le società partecipate dalle Regioni/Prov. Aut.**)
- È destinataria dei provvedimenti di cui al d.lgs. n. 159/2011 (art. 26, co. 12-bis)
- È autorizzata alla gestione delle case da gioco, ai sensi della legislazione vigente (art. 26, co. 12-sexies)
- Qualora non sia stata selezionata alcuna delle opzioni indicate ai punti precedenti, indicare se la società:**
- È costituita in attuazione dell'art. 34 del regolamento CE n. 13/2013 - Gruppi d'Azione Locale (art. 4, co. 6)
- Ha per oggetto sociale prevalente la gestione di spazi fieristici e l'organizzazione di eventi fieristici (art. 4, co. 7)
- Ha per oggetto sociale prevalente la realizzazione e la gestione di impianti di trasporto a fune per la mobilità turistico-sportiva in aree montane (art. 4, co. 7)
- Ha per oggetto sociale prevalente la produzione di energia da fonti rinnovabili (art. 4, co. 7)
- Ha caratteristiche di spin off o di start up universitario, o analoghe a quelle degli enti di ricerca, ovvero gestisce aziende agricole con funzioni didattiche (art. 4, co. 8)
- Produce un servizio di interesse generale a rete (di cui all'art. 3-bis del d.l. 138/2011) fuori dall'ambito territoriale di riferimento, con affidamento dei servizi, in corso e nuovi, tramite procedure ad evidenza pubblica (art. 4, co. 9-bis)
- Produce beni e servizi strettamente necessari per il perseguimento delle finalità istituzionali dell'ente (art. 4, co. 1)
- Produce un servizio di interesse generale (art. 4, co. 2, lett. a)
- Progetta e realizza un'opera pubblica sulla base di un accordo di programma fra amministrazioni pubbliche (art. 4, co. 2, lett. b)
- Realizza e gestisce un'opera pubblica ovvero organizza e gestisce un servizio di interesse generale attraverso un contratto di partenariato pubblico/privato (art. 4, co. 2, lett. c)
- Produce beni o servizi strumentali all'ente o agli enti pubblici partecipanti o alla svolgimento delle loro funzioni (art. 4, co. 2, lett. d)
- Svolge servizi di committenza (art. 4, co. 2, lett. e)
- Valorizza il patrimonio immobiliare dell'amministrazione partecipante (art. 4, co. 3)

Indicare le motivazioni della riconducibilità o meno ai vincoli di scopo di cui al co. 1 o ad una delle attività di cui ai commi 2 e 3, anche con riferimento alle società che svolgono le attività di cui ai commi 6, 7, 8:

Partecipazione temporanea assunta da Ligurcapital SpA nell'ambito dell'attività istituzionale di capitalizzazione delle piccole / medie imprese liguri. Non avendo ritrovato alcuna specifica sul significato del termine Gruppo Ligurcapital di cui allegato A della legge, sono state considerate ricomprese nell'Allegato "A" del d.lgs. n. 175/2016 (art. 26, co. 2) "Gruppo Ligurcapital" tutte le società partecipate in misura uguale o superiore al 20% anche se destinate, come previsto dai rispettivi bandi, alla successiva dismissione a medio termine e prescindendo dall'esistenza di accordi di dismissione

(a): Inserire uno dei progressivi già indicati nelle schede di ricognizione (02.01; 02.02).

(b): Inserire la ragione sociale come indicata nelle schede di ricognizione (02.01; 02.02).

(c): Indicare il tipo di partecipazione distinguendo i casi in cui la società sia partecipata direttamente, indirettamente (tramite altra società/organismo), ovvero in parte direttamente e in parte indirettamente.

(d): Inserire l'attività come indicata nelle schede di ricognizione (02.01; 02.02).

### 03. REQUISITI TESTO UNICO DELLE SOCIETÀ A PARTECIPAZIONE PUBBLICA

03.02. Condizioni art. 20, co. 2

Compilare una scheda per ciascuna società

Progressivo società partecipata: Ind\_36 (a)

Denominazione società partecipata: IKRIX SPA (b)

Tipo partecipazione: Indiretta (c)

Attività svolta: Piattaforma di commercio elettronico (abbigliamento e accessori) (d)

Indicare i seguenti dati con riferimento all'esercizio 2015:

Numero medio dipendenti (e)	7,00
Numero amministratori	9
di cui nominati dall'Ente	0
Numero componenti organo di controllo	5
di cui nominati dall'Ente	0

Importi in euro

RISULTATO D'ESERCIZIO (g)	
2015	-605.528,00
2014	-278.200,00
2013	
2012	
2011	

Importi in euro

Costo del personale (f)	343.090,00
Compensi amministratori	125.000,00
Compensi componenti organo di controllo	10.400,00

Importi in euro

FATTURATO	
2015	538.095,00
2014	91.938,00
2013	
FATTURATO MEDIO	315.016,50

Sussistenza delle condizioni di cui all'art. 20, co. 2:

- La partecipazione societaria non rientra in alcuna delle categorie di cui all'art. 4 (art. 20, co. 2, lett. a)



- Società priva di dipendenti o con numero di amministratori superiore a quello dei dipendenti (art. 20, co. 2, lett. b)



- Svolgimento di attività analoghe o similari a quelle svolte da altre società partecipate o da enti pubblici strumentali (art. 20, co. 2, lett. c)



Indicare quali società/enti strumentali:

- Fatturato medio non superiore a 500.000 euro nel triennio precedente (art. 20, co. 2, lett. d e art. 26, co. 12-quinquies)



- Perdite in 4 dei 5 esercizi precedenti (per società che non gestiscono un servizio di interesse generale) (art. 20, co. 2, lett. e)



- Necessità di contenimento dei costi di funzionamento (art. 20, co. 2, lett. f)



- Necessità di aggregazione con altre società aventi ad oggetto le attività consentite all'art. 4 (art. 20, co. 2, lett. g)



Indicare le motivazioni della sussistenza o meno delle condizioni di cui ai punti precedenti:

Azioni da intraprendere:

partecipazione temporanea assunta nell'ambito dell'attività istituzionale di capitalizzazione della PMI ligure. Sussistenza accordi per la dismissione a breve/medio termine coma da bando

(a): Inserire uno dei progressivi già indicati nelle schede di ricognizione (02.01; 02.02).

(b): Inserire la ragione sociale come indicata nelle schede di ricognizione (02.01; 02.02).

(c): Indicare il tipo di partecipazione distinguendo i casi in cui la società sia partecipata direttamente, indirettamente (tramite altra società/organismo), ovvero in parte direttamente e in parte indirettamente.

(d): Inserire l'attività svolta come indicata nelle schede di ricognizione (02.01; 02.02).

(e): Inserire il numero medio di dipendenti come da nota integrativa al bilancio.

(f): Inserire la voce B9 del Conto economico.

(g): Inserire il risultato d'esercizio al netto delle imposte.



### 03. REQUISITI TESTO UNICO DELLE SOCIETÀ A PARTECIPAZIONE PUBBLICA

03.01. Finalità perseguite e attività ammesse (articoli 4 e 26)

Compilare una scheda per ciascuna società

Progressivo società partecipata: Ind\_37 (a)

Denominazione società partecipata: GENOASTIRLING SRL (b)

Tipo partecipazione: Indiretta (c)

Attività svolta: progettazione e costruzione di motori a combustione esterna (d)

Indicare se la società:

- Rientra nell'Allegato "A" del d.lgs. n. 175/2016 (art. 26, co. 2)
- Ha come oggetto esclusivo la gestione di fondi europei per conto dello Stato o delle Regioni, ovvero la realizzazione di progetti di ricerca finanziati dalle istituzioni dell'Unione Europea (art. 26, co. 2)
- È stata esclusa, con deliberazione adottata ai sensi dell'art. 4 co. 9, secondo periodo, dall'applicazione totale o parziale delle disposizioni del medesimo articolo (solo per le società partecipate dalle Regioni/Prov. Aut.)
- È destinataria dei provvedimenti di cui al d.lgs. n. 159/2011 (art. 26, co. 12-bis)
- È autorizzata alla gestione delle case da gioco, ai sensi della legislazione vigente (art. 26, co. 12-sexies)
- Qualora non sia stata selezionata alcuna delle opzioni indicate ai punti precedenti, indicare se la società:
- È costituita in attuazione dell'art. 34 del regolamento CE n. 13/2013 - Gruppi d'Azione Locale (art. 4, co. 6)
- Ha per oggetto sociale prevalente la gestione di spazi fieristici e l'organizzazione di eventi fieristici (art. 4, co. 7)
- Ha per oggetto sociale prevalente la realizzazione e la gestione di impianti di trasporto a fune per la mobilità turistico-sportiva in aree montane (art. 4, co. 7)
- Ha per oggetto sociale prevalente la produzione di energia da fonti rinnovabili (art. 4, co. 7)
- Ha caratteristiche di spin off o di start up universitario, o analoghe a quelle degli enti di ricerca, ovvero gestisce aziende agricole con funzioni didattiche (art. 4, co. 8)
- Produce un servizio di interesse generale a rete (di cui all'art. 3-bis del d.l. 138/2011) fuori dall'ambito territoriale di riferimento, con affidamento dei servizi, in corso e nuovi, tramite procedure ad evidenza pubblica (art. 4, co. 9-bis)
- Produce beni e servizi strettamente necessari per il perseguimento delle finalità istituzionali dell'ente (art. 4, co. 1)
- Produce un servizio di interesse generale (art. 4, co. 2, lett. a)
- Progetta e realizza un'opera pubblica sulla base di un accordo di programma fra amministrazioni pubbliche (art. 4, co. 2, lett. b)
- Realizza e gestisce un'opera pubblica ovvero organizza e gestisce un servizio di interesse generale attraverso un contratto di partenariato pubblico/privato (art. 4, co. 2, lett. c)
- Produce beni o servizi strumentali all'ente o agli enti pubblici partecipanti o alla svolgimento delle loro funzioni (art. 4, co. 2, lett. d)
- Svolge servizi di committenza (art. 4, co. 2, lett. e)
- Valorizza il patrimonio immobiliare dell'amministrazione partecipante (art. 4, co. 3)

Indicare le motivazioni della riconducibilità o meno ai vincoli di scopo di cui al co. 1 o ad una delle attività di cui ai commi 2 e 3, anche con riferimento alle società che svolgono le attività di cui ai commi 6, 7, 8:

Partecipazione temporanea assunta da Ligurcapital SpA nell'ambito dell'attività istituzionale di capitalizzazione delle piccole / medie imprese liguri. Non avendo ritrovato alcuna specifica sul significato del termine Gruppo Ligurcapital di cui allegato A della legge, sono state considerate ricomprese nell'Allegato "A" del d.lgs. n. 175/2016 (art. 26, co. 2) "Gruppo Ligurcapital" tutte le società partecipate in misura uguale o superiore al 20% anche se destinate, come previsto dai rispettivi bandi, alla successiva dismissione a medio termine e prescindendo dall'esistenza di accordi di dismissione

(a): Inserire uno dei progressivi già indicati nelle schede di ricognizione (02.01; 02.02).

(b): Inserire la ragione sociale come indicata nelle schede di ricognizione (02.01; 02.02).

(c): Indicare il tipo di partecipazione distinguendo i casi in cui la società sia partecipata direttamente, indirettamente (tramite altra società/organismo), ovvero in parte direttamente e in parte indirettamente.

(d): Inserire l'attività come indicata nelle schede di ricognizione (02.01; 02.02).

**03. REQUISITI TESTO UNICO DELLE SOCIETÀ A PARTECIPAZIONE PUBBLICA**

03.02. Condizioni art. 20, co. 2

Compilare una scheda per ciascuna società

**Progressivo società partecipata:** Ind\_37 (a)

**Denominazione società partecipata:** GENOASTIRLING SRL (b)

**Tipo partecipazione:** Indiretta (c)

**Attività svolta:** progettazione e costruzione di motori a combustione esterna (d)

Indicare i seguenti dati con riferimento all'esercizio 2015:

Numero medio dipendenti (e)	1,00
Numero amministratori	3
di cui nominati dall'Ente	0
Numero componenti organo di controllo	0
di cui nominati dall'Ente	0

*Importi in euro*

Costo del personale (f)	18.201,00
Compensi amministratori	0,00
Compensi componenti organo di controllo	0,00

*Importi in euro*

RISULTATO D'ESERCIZIO (g)	
2015	-31.075,00
2014	-32.377,00
2013	-4.249,00
2012	-1.259,00
2011	-1.013,00

*Importi in euro*

FATTURATO	
2015	122.387,00
2014	63.625,00
2013	25.924,00
<b>FATTURATO MEDIO</b>	<b>70.645,33</b>

Sussistenza delle condizioni di cui all'art. 20, co. 2:

- La partecipazione societaria non rientra in alcuna delle categorie di cui all'art. 4 (art. 20, co. 2, lett. a)
- Società priva di dipendenti o con numero di amministratori superiore a quello dei dipendenti (art. 20, co. 2, lett. b)
- Svolgimento di attività analoghe o similari a quelle svolte da altre società partecipate o da enti pubblici strumentali (art. 20, co. 2, lett. c)

Indicare quali società/enti strumentali:

- Fatturato medio non superiore a 500.000 euro nel triennio precedente (art. 20, co. 2, lett. d e art. 26, co. 12-quinquies)
- Perdite in 4 dei 5 esercizi precedenti (per società che non gestiscono un servizio di interesse generale) (art. 20, co. 2, lett. e)
- Necessità di contenimento dei costi di funzionamento (art. 20, co. 2, lett. f)
- Necessità di aggregazione con altre società aventi ad oggetto le attività consentite all'art. 4 (art. 20, co. 2, lett. g)

Indicare le motivazioni della sussistenza o meno delle condizioni di cui ai punti precedenti:

Azioni da intraprendere:

partecipazione temporanea assunta nell'ambito dell'attività istituzionale di capitalizzazione della PMI ligure. Sussistenza accordi per la dismissione a breve/medio termine coma da bando

- (a): Inserire uno dei progressivi già indicati nelle schede di ricognizione (02.01; 02.02).
- (b): Inserire la ragione sociale come indicata nelle schede di ricognizione (02.01; 02.02).
- (c): Indicare il tipo di partecipazione distinguendo i casi in cui la società sia partecipata direttamente, indirettamente (tramite altra società/organismo), ovvero in parte direttamente e in parte indirettamente.
- (d): Inserire l'attività svolta come indicata nelle schede di ricognizione (02.01; 02.02).
- (e): Inserire il numero medio di dipendenti come da nota integrativa al bilancio.
- (f): Inserire la voce B9 del Conto economico.
- (g): Inserire il risultato d'esercizio al netto delle imposte.

### 03. REQUISITI TESTO UNICO DELLE SOCIETÀ A PARTECIPAZIONE PUBBLICA

03.01. Finalità perseguite e attività ammesse (articoli 4 e 26)

Compilare una scheda per ciascuna società

Progressivo società partecipata: Ind\_38 (a)

Denominazione società partecipata: TREECUBE SRL (b)

Tipo partecipazione: Indiretta (c)

Attività svolta: Progettazione e realizzazione di microtrubine eoliche (d)

Indicare se la società:

- Rientra nell'Allegato "A" del d.lgs. n. 175/2016 (art. 26, co. 2)
- Ha come oggetto esclusivo la gestione di fondi europei per conto dello Stato o delle Regioni, ovvero la realizzazione di progetti di ricerca finanziati dalle istituzioni dell'Unione Europea (art. 26, co. 2)
- È stata esclusa, con deliberazione adottata ai sensi dell'art. 4 co. 9, secondo periodo, dall'applicazione totale o parziale delle disposizioni del medesimo articolo (solo per le società partecipate dalle Regioni/Prov. Aut.)
- È destinataria dei provvedimenti di cui al d.lgs. n. 159/2011 (art. 26, co. 12-bis)
- È autorizzata alla gestione delle case da gioco, ai sensi della legislazione vigente (art. 26, co. 12-sexies)
- Qualora non sia stata selezionata alcuna delle opzioni indicate ai punti precedenti, indicare se la società:
- È costituita in attuazione dell'art. 34 del regolamento CE n. 13/2013 - Gruppi d'Azione Locale (art. 4, co. 6)
- Ha per oggetto sociale prevalente la gestione di spazi fieristici e l'organizzazione di eventi fieristici (art. 4, co. 7)
- Ha per oggetto sociale prevalente la realizzazione e la gestione di impianti di trasporto a fune per la mobilità turistico-sportiva in aree montane (art. 4, co. 7)
- Ha per oggetto sociale prevalente la produzione di energia da fonti rinnovabili (art. 4, co. 7)
- Ha caratteristiche di spin off o di start up universitario, o analoghe a quelle degli enti di ricerca, ovvero gestisce aziende agricole con funzioni didattiche (art. 4, co. 8)
- Produce un servizio di interesse generale a rete (di cui all'art. 3-bis del d.l. 138/2011) fuori dall'ambito territoriale di riferimento, con affidamento dei servizi, in corso e nuovi, tramite procedure ad evidenza pubblica (art. 4, co. 9-bis)
- Produce beni e servizi strettamente necessari per il perseguimento delle finalità istituzionali dell'ente (art. 4, co. 1)
- Produce un servizio di interesse generale (art. 4, co. 2, lett. a)
- Progetta e realizza un'opera pubblica sulla base di un accordo di programma fra amministrazioni pubbliche (art. 4, co. 2, lett. b)
- Realizza e gestisce un'opera pubblica ovvero organizza e gestisce un servizio di interesse generale attraverso un contratto di partenariato pubblico/privato (art. 4, co. 2, lett. c)
- Produce beni o servizi strumentali all'ente o agli enti pubblici partecipanti o alla svolgimento delle loro funzioni (art. 4, co. 2, lett. d)
- Svolge servizi di committenza (art. 4, co. 2, lett. e)
- Valorizza il patrimonio immobiliare dell'amministrazione partecipante (art. 4, co. 3)

Indicare le motivazioni della riconducibilità o meno ai vincoli di scopo di cui al co. 1 o ad una delle attività di cui ai commi 2 e 3, anche con riferimento alle società che svolgono le attività di cui ai commi 6, 7, 8:

Partecipazione temporanea assunta da Ligurcapital SpA nell'ambito dell'attività istituzionale di capitalizzazione delle piccole / medie imprese liguri. Non avendo ritrovato alcuna specifica sul significato del termine Gruppo Ligurcapital di cui allegato A della legge, sono state considerate ricomprese nell'Allegato "A" del d.lgs. n. 175/2016 (art. 26, co. 2) "Gruppo Ligurcapital" tutte le società partecipate in misura uguale o superiore al 20% anche se destinate, come previsto dai rispettivi bandi, alla successiva dismissione a medio termine e prescindendo dall'esistenza di accordi di dismissione

(a): Inserire uno dei progressivi già indicati nelle schede di ricognizione (02.01; 02.02).

(b): Inserire la ragione sociale come indicata nelle schede di ricognizione (02.01; 02.02).

(c): Indicare il tipo di partecipazione distinguendo i casi in cui la società sia partecipata direttamente, indirettamente (tramite altra società/organismo), ovvero in parte direttamente e in parte indirettamente.

(d): Inserire l'attività come indicata nelle schede di ricognizione (02.01; 02.02).

### 03. REQUISITI TESTO UNICO DELLE SOCIETÀ A PARTECIPAZIONE PUBBLICA

03.02. Condizioni art. 20, co. 2

Compilare una scheda per ciascuna società

Progressivo società partecipata: Ind\_38 (a)

Denominazione società partecipata: TREECUBE SRL (b)

Tipo partecipazione: Indiretta (c)

Attività svolta: Progettazione e realizzazione di microtrubine eoliche (d)

Indicare i seguenti dati con riferimento all'esercizio 2015:

Numero medio dipendenti (e)	0,00
Numero amministratori	2
di cui nominati dall'Ente	0
Numero componenti organo di controllo	1
di cui nominati dall'Ente	0

Importi in euro

RISULTATO D'ESERCIZIO (g)	
2015	-128.609,00
2014	-63.283,00
2013	-14.326,00
2012	-8.441,00
2011	1.516,00

Importi in euro

Costo del personale (f)	0,00
Compensi amministratori	37.500,00
Compensi componenti organo di controllo	0,00

Importi in euro

FATTURATO	
2015	4.344,00
2014	55.361,00
2013	85.150,00
FATTURATO MEDIO	48.285,00

Sussistenza delle condizioni di cui all'art. 20, co. 2:

- La partecipazione societaria non rientra in alcuna delle categorie di cui all'art. 4 (art. 20, co. 2, lett. a)

- Società priva di dipendenti o con numero di amministratori superiore a quello dei dipendenti (art. 20, co. 2, lett. b)

- Svolgimento di attività analoghe o similari a quelle svolte da altre società partecipate o da enti pubblici strumentali (art. 20, co. 2, lett. c)

Indicare quali società/enti strumentali:

- Fatturato medio non superiore a 500.000 euro nel triennio precedente (art. 20, co. 2, lett. d e art. 26, co. 12-quinquies)

- Perdite in 4 dei 5 esercizi precedenti (per società che non gestiscono un servizio di interesse generale) (art. 20, co. 2, lett. e)

- Necessità di contenimento dei costi di funzionamento (art. 20, co. 2, lett. f)

- Necessità di aggregazione con altre società aventi ad oggetto le attività consentite all'art. 4 (art. 20, co. 2, lett. g)

Indicare le motivazioni della sussistenza o meno delle condizioni di cui ai punti precedenti:

Azioni da intraprendere:

partecipazione temporanea assunta nell'ambito dell'attività istituzionale di capitalizzazione della PMI ligure. Sussistenza accordi per la dismissione a breve/medio termine coma da bando

(a): Inserire uno dei progressivi già indicati nelle schede di ricognizione (02.01; 02.02).

(b): Inserire la ragione sociale come indicata nelle schede di ricognizione (02.01; 02.02).

(c): Indicare il tipo di partecipazione distinguendo i casi in cui la società sia partecipata direttamente, indirettamente (tramite altra società/organismo), ovvero in parte direttamente e in parte indirettamente.

(d): Inserire l'attività svolta come indicata nelle schede di ricognizione (02.01; 02.02).

(e): Inserire il numero medio di dipendenti come da nota integrativa al bilancio.

(f): Inserire la voce B9 del Conto economico.

(g): Inserire il risultato d'esercizio al netto delle imposte.

### 03. REQUISITI TESTO UNICO DELLE SOCIETÀ A PARTECIPAZIONE PUBBLICA

03.01. Finalità perseguite e attività ammesse (articoli 4 e 26)

Compilare una scheda per ciascuna società

Progressivo società partecipata: Ind\_39 (a)

Denominazione società partecipata: SHINY SRL (b)

Tipo partecipazione: Indiretta (c)

Attività svolta: web e video analytics (d)

Indicare se la società:

- Rientra nell'Allegato "A" del d.lgs. n. 175/2016 (art. 26, co. 2)
- Ha come oggetto esclusivo la gestione di fondi europei per conto dello Stato o delle Regioni, ovvero la realizzazione di progetti di ricerca finanziati dalle istituzioni dell'Unione Europea (art. 26, co. 2)
- È stata esclusa, con deliberazione adottata ai sensi dell'art. 4 co. 9, secondo periodo, dall'applicazione totale o parziale delle disposizioni del medesimo articolo (solo per le società partecipate dalle Regioni/Prov. Aut.)
- È destinataria dei provvedimenti di cui al d.lgs. n. 159/2011 (art. 26, co. 12-bis)
- È autorizzata alla gestione delle case da gioco, ai sensi della legislazione vigente (art. 26, co. 12-sexies)
- Qualora non sia stata selezionata alcuna delle opzioni indicate ai punti precedenti, indicare se la società:
- È costituita in attuazione dell'art. 34 del regolamento CE n. 13/2013 - Gruppi d'Azione Locale (art. 4, co. 6)
- Ha per oggetto sociale prevalente la gestione di spazi fieristici e l'organizzazione di eventi fieristici (art. 4, co. 7)
- Ha per oggetto sociale prevalente la realizzazione e la gestione di impianti di trasporto a fune per la mobilità turistico-sportiva in aree montane (art. 4, co. 7)
- Ha per oggetto sociale prevalente la produzione di energia da fonti rinnovabili (art. 4, co. 7)
- Ha caratteristiche di spin off o di start up universitario, o analoghe a quelle degli enti di ricerca, ovvero gestisce aziende agricole con funzioni didattiche (art. 4, co. 8)
- Produce un servizio di interesse generale a rete (di cui all'art. 3-bis del d.l. 138/2011) fuori dall'ambito territoriale di riferimento, con affidamento dei servizi, in corso e nuovi, tramite procedure ad evidenza pubblica (art. 4, co. 9-bis)
- Produce beni e servizi strettamente necessari per il perseguimento delle finalità istituzionali dell'ente (art. 4, co. 1)
- Produce un servizio di interesse generale (art. 4, co. 2, lett. a)
- Progetta e realizza un'opera pubblica sulla base di un accordo di programma fra amministrazioni pubbliche (art. 4, co. 2, lett. b)
- Realizza e gestisce un'opera pubblica ovvero organizza e gestisce un servizio di interesse generale attraverso un contratto di partenariato pubblico/privato (art. 4, co. 2, lett. c)
- Produce beni o servizi strumentali all'ente o agli enti pubblici partecipanti o alla svolgimento delle loro funzioni (art. 4, co. 2, lett. d)
- Svolge servizi di committenza (art. 4, co. 2, lett. e)
- Valorizza il patrimonio immobiliare dell'amministrazione partecipante (art. 4, co. 3)

Indicare le motivazioni della riconducibilità o meno ai vincoli di scopo di cui al co. 1 o ad una delle attività di cui ai commi 2 e 3, anche con riferimento alle società che svolgono le attività di cui ai commi 6, 7, 8:

Partecipazione temporanea assunta da Ligurcapital SpA nell'ambito dell'attività istituzionale di capitalizzazione delle piccole / medie imprese liguri.

(a): Inserire uno dei progressivi già indicati nelle schede di ricognizione (02.01; 02.02).

(b): Inserire la ragione sociale come indicata nelle schede di ricognizione (02.01; 02.02).

(c): Indicare il tipo di partecipazione distinguendo i casi in cui la società sia partecipata direttamente, indirettamente (tramite altra società/organismo), ovvero in parte direttamente e in parte indirettamente.

(d): Inserire l'attività come indicata nelle schede di ricognizione (02.01; 02.02).

### 03. REQUISITI TESTO UNICO DELLE SOCIETÀ A PARTECIPAZIONE PUBBLICA

03.02. Condizioni art. 20, co. 2

Compilare una scheda per ciascuna società

Progressivo società partecipata: Ind\_39 (a)

Denominazione società partecipata: SHINY SRL (b)

Tipo partecipazione: Indiretta (c)

Attività svolta: web e video analytics (d)

Indicare i seguenti dati con riferimento all'esercizio 2015:

Numero medio dipendenti (e)	8,00
Numero amministratori	5
di cui nominati dall'Ente	0
Numero componenti organo di controllo	1
di cui nominati dall'Ente	0

Importi in euro

Costo del personale (f)	362.176,00
Compensi amministratori	180.000,00
Compensi componenti organo di controllo	3.000,00

Importi in euro

RISULTATO D'ESERCIZIO (g)	
2015	-539.263,00
2014	-31.346,00
2013	22.259,00
2012	-9.908,00
2011	219.410,00

Importi in euro

FATTURATO	
2015	641.145,00
2014	723.096,00
2013	923.030,00
FATTURATO MEDIO	762.423,67

Sussistenza delle condizioni di cui all'art. 20, co. 2:

- La partecipazione societaria non rientra in alcuna delle categorie di cui all'art. 4 (art. 20, co. 2, lett. a)

- Società priva di dipendenti o con numero di amministratori superiore a quello dei dipendenti (art. 20, co. 2, lett. b)

- Svolgimento di attività analoghe o similari a quelle svolte da altre società partecipate o da enti pubblici strumentali (art. 20, co. 2, lett. c)

Indicare quali società/enti strumentali:

- Fatturato medio non superiore a 500.000 euro nel triennio precedente (art. 20, co. 2, lett. d e art. 26, co. 12-quinquies)

- Perdite in 4 dei 5 esercizi precedenti (per società che non gestiscono un servizio di interesse generale) (art. 20, co. 2, lett. e)

- Necessità di contenimento dei costi di funzionamento (art. 20, co. 2, lett. f)

- Necessità di aggregazione con altre società aventi ad oggetto le attività consentite all'art. 4 (art. 20, co. 2, lett. g)

Indicare le motivazioni della sussistenza o meno delle condizioni di cui ai punti precedenti:

Azioni da intraprendere:

partecipazione temporanea assunta nell'ambito dell'attività istituzionale di capitalizzazione della PMI ligure. Sussistenza accordi per la dismissione a breve/medio termine coma da bando

(a): Inserire uno dei progressivi già indicati nelle schede di ricognizione (02.01; 02.02).

(b): Inserire la ragione sociale come indicata nelle schede di ricognizione (02.01; 02.02).

(c): Indicare il tipo di partecipazione distinguendo i casi in cui la società sia partecipata direttamente, indirettamente (tramite altra società/organismo), ovvero in parte direttamente e in parte indirettamente.

(d): Inserire l'attività svolta come indicata nelle schede di ricognizione (02.01; 02.02).

(e): Inserire il numero medio di dipendenti come da nota integrativa al bilancio.

(f): Inserire la voce B9 del Conto economico.

(g): Inserire il risultato d'esercizio al netto delle imposte.

### 03. REQUISITI TESTO UNICO DELLE SOCIETÀ A PARTECIPAZIONE PUBBLICA

03.01. Finalità perseguite e attività ammesse (articoli 4 e 26)

Compilare una scheda per ciascuna società

Progressivo società partecipata: Ind\_40 (a)

Denominazione società partecipata: ATAR 22 SRL (b)

Tipo partecipazione: Indiretta (c)

Attività svolta: Produzione e Commercio all'ingrosso di cosmetici (d)

Indicare se la società:

- Rientra nell'Allegato "A" del d.lgs. n. 175/2016 (art. 26, co. 2)
- Ha come oggetto esclusivo la gestione di fondi europei per conto dello Stato o delle Regioni, ovvero la realizzazione di progetti di ricerca finanziati dalle istituzioni dell'Unione Europea (art. 26, co. 2)
- È stata esclusa, con deliberazione adottata ai sensi dell'art. 4 co. 9, secondo periodo, dall'applicazione totale o parziale delle disposizioni del medesimo articolo (solo per le società partecipate dalle Regioni/Prov. Aut.)
- È destinataria dei provvedimenti di cui al d.lgs. n. 159/2011 (art. 26, co. 12-bis)
- È autorizzata alla gestione delle case da gioco, ai sensi della legislazione vigente (art. 26, co. 12-sexies)
- Qualora non sia stata selezionata alcuna delle opzioni indicate ai punti precedenti, indicare se la società:
- È costituita in attuazione dell'art. 34 del regolamento CE n. 13/2013 - Gruppi d'Azione Locale (art. 4, co. 6)
- Ha per oggetto sociale prevalente la gestione di spazi fieristici e l'organizzazione di eventi fieristici (art. 4, co. 7)
- Ha per oggetto sociale prevalente la realizzazione e la gestione di impianti di trasporto a fune per la mobilità turistico-sportiva in aree montane (art. 4, co. 7)
- Ha per oggetto sociale prevalente la produzione di energia da fonti rinnovabili (art. 4, co. 7)
- Ha caratteristiche di spin off o di start up universitario, o analoghe a quelle degli enti di ricerca, ovvero gestisce aziende agricole con funzioni didattiche (art. 4, co. 8)
- Produce un servizio di interesse generale a rete (di cui all'art. 3-bis del d.l. 138/2011) fuori dall'ambito territoriale di riferimento, con affidamento dei servizi, in corso e nuovi, tramite procedure ad evidenza pubblica (art. 4, co. 9-bis)
- Produce beni e servizi strettamente necessari per il perseguimento delle finalità istituzionali dell'ente (art. 4, co. 1)
- Produce un servizio di interesse generale (art. 4, co. 2, lett. a)
- Progetta e realizza un'opera pubblica sulla base di un accordo di programma fra amministrazioni pubbliche (art. 4, co. 2, lett. b)
- Realizza e gestisce un'opera pubblica ovvero organizza e gestisce un servizio di interesse generale attraverso un contratto di partenariato pubblico/privato (art. 4, co. 2, lett. c)
- Produce beni o servizi strumentali all'ente o agli enti pubblici partecipanti o alla svolgimento delle loro funzioni (art. 4, co. 2, lett. d)
- Svolge servizi di committenza (art. 4, co. 2, lett. e)
- Valorizza il patrimonio immobiliare dell'amministrazione partecipante (art. 4, co. 3)

Indicare le motivazioni della riconducibilità o meno ai vincoli di scopo di cui al co. 1 o ad una delle attività di cui ai commi 2 e 3, anche con riferimento alle società che svolgono le attività di cui ai commi 6, 7, 8:

Partecipazione temporanea assunta da Ligurcapital SpA nell'ambito dell'attività istituzionale di capitalizzazione delle piccole / medie imprese liguri. Non avendo ritrovato alcuna specifica sul significato del termine Gruppo Ligurcapital di cui allegato A della legge, sono state considerate ricomprese nell'Allegato "A" del d.lgs. n. 175/2016 (art. 26, co. 2) "Gruppo Ligurcapital" tutte le società partecipate in misura uguale o superiore al 20% anche se destinate, come previsto dai rispettivi bandi, alla successiva dismissione a medio termine e prescindendo dall'esistenza di accordi di dismissione

(a): Inserire uno dei progressivi già indicati nelle schede di ricognizione (02.01; 02.02).

(b): Inserire la ragione sociale come indicata nelle schede di ricognizione (02.01; 02.02).

(c): Indicare il tipo di partecipazione distinguendo i casi in cui la società sia partecipata direttamente, indirettamente (tramite altra società/organismo), ovvero in parte direttamente e in parte indirettamente.

(d): Inserire l'attività come indicata nelle schede di ricognizione (02.01; 02.02).

### 03. REQUISITI TESTO UNICO DELLE SOCIETÀ A PARTECIPAZIONE PUBBLICA

03.02. Condizioni art. 20, co. 2

Compilare una scheda per ciascuna società

Progressivo società partecipata: Ind\_40 (a)

Denominazione società partecipata: ATAR 22 SRL (b)

Tipo partecipazione: Indiretta (c)

Attività svolta: Produzione e Commercio all'ingrosso di cosmetici (d)

Indicare i seguenti dati con riferimento all'esercizio 2015:

Numero medio dipendenti (e)	2,00
Numero amministratori	2
di cui nominati dall'Ente	0
Numero componenti organo di controllo	1
di cui nominati dall'Ente	0

Importi in euro

RISULTATO D'ESERCIZIO (g)	
2015	-67.447,00
2014	-69.840,00
2013	4.136,00
2012	
2011	

Importi in euro

Costo del personale (f)	35.820,00
Compensi amministratori	82.082,00
Compensi componenti organo di controllo	5.200,00

Importi in euro

FATTURATO	
2015	1.074.862,00
2014	586.987,00
2013	79.803,00
FATTURATO MEDIO	580.550,67

Sussistenza delle condizioni di cui all'art. 20, co. 2:

- La partecipazione societaria non rientra in alcuna delle categorie di cui all'art. 4 (art. 20, co. 2, lett. a)



- Società priva di dipendenti o con numero di amministratori superiore a quello dei dipendenti (art. 20, co. 2, lett. b)



- Svolgimento di attività analoghe o similari a quelle svolte da altre società partecipate o da enti pubblici strumentali (art. 20, co. 2, lett. c)



Indicare quali società/enti strumentali:

- Fatturato medio non superiore a 500.000 euro nel triennio precedente (art. 20, co. 2, lett. d e art. 26, co. 12-quinquies)



- Perdite in 4 dei 5 esercizi precedenti (per società che non gestiscono un servizio di interesse generale) (art. 20, co. 2, lett. e)



- Necessità di contenimento dei costi di funzionamento (art. 20, co. 2, lett. f)



- Necessità di aggregazione con altre società aventi ad oggetto le attività consentite all'art. 4 (art. 20, co. 2, lett. g)



Indicare le motivazioni della sussistenza o meno delle condizioni di cui ai punti precedenti:

Azioni da intraprendere:

partecipazione temporanea assunta nell'ambito dell'attività istituzionale di capitalizzazione della PMI ligure. Sussistenza accordi per la dismissione a breve/medio termine coma da bando

(a): Inserire uno dei progressivi già indicati nelle schede di ricognizione (02.01; 02.02).

(b): Inserire la ragione sociale come indicata nelle schede di ricognizione (02.01; 02.02).

(c): Indicare il tipo di partecipazione distinguendo i casi in cui la società sia partecipata direttamente, indirettamente (tramite altra società/organismo), ovvero in parte direttamente e in parte indirettamente.

(d): Inserire l'attività svolta come indicata nelle schede di ricognizione (02.01; 02.02).

(e): Inserire il numero medio di dipendenti come da nota integrativa al bilancio.

(f): Inserire la voce B9 del Conto economico.

(g): Inserire il risultato d'esercizio al netto delle imposte.



### 03. REQUISITI TESTO UNICO DELLE SOCIETÀ A PARTECIPAZIONE PUBBLICA

03.01. Finalità perseguite e attività ammesse (articoli 4 e 26)

Compilare una scheda per ciascuna società

Progressivo società partecipata: Ind\_41 (a)

Denominazione società partecipata: 4BABY SRL (b)

Tipo partecipazione: Indiretta (c)

Attività svolta: market place on line per lo scambio di vestiti per bambini (d)

Indicare se la società:

- Rientra nell'Allegato "A" del d.lgs. n. 175/2016 (art. 26, co. 2)
- Ha come oggetto esclusivo la gestione di fondi europei per conto dello Stato o delle Regioni, ovvero la realizzazione di progetti di ricerca finanziati dalle istituzioni dell'Unione Europea (art. 26, co. 2)
- È stata esclusa, con deliberazione adottata ai sensi dell'art. 4 co. 9, secondo periodo, dall'applicazione totale o parziale delle disposizioni del medesimo articolo (solo per le società partecipate dalle Regioni/Prov. Aut.)
- È destinataria dei provvedimenti di cui al d.lgs. n. 159/2011 (art. 26, co. 12-bis)
- È autorizzata alla gestione delle case da gioco, ai sensi della legislazione vigente (art. 26, co. 12-sexies)
- Qualora non sia stata selezionata alcuna delle opzioni indicate ai punti precedenti, indicare se la società:
- È costituita in attuazione dell'art. 34 del regolamento CE n. 13/2013 - Gruppi d'Azione Locale (art. 4, co. 6)
- Ha per oggetto sociale prevalente la gestione di spazi fieristici e l'organizzazione di eventi fieristici (art. 4, co. 7)
- Ha per oggetto sociale prevalente la realizzazione e la gestione di impianti di trasporto a fune per la mobilità turistico-sportiva in aree montane (art. 4, co. 7)
- Ha per oggetto sociale prevalente la produzione di energia da fonti rinnovabili (art. 4, co. 7)
- Ha caratteristiche di spin off o di start up universitario, o analoghe a quelle degli enti di ricerca, ovvero gestisce aziende agricole con funzioni didattiche (art. 4, co. 8)
- Produce un servizio di interesse generale a rete (di cui all'art. 3-bis del d.l. 138/2011) fuori dall'ambito territoriale di riferimento, con affidamento dei servizi, in corso e nuovi, tramite procedure ad evidenza pubblica (art. 4, co. 9-bis)
- Produce beni e servizi strettamente necessari per il perseguimento delle finalità istituzionali dell'ente (art. 4, co. 1)
- Produce un servizio di interesse generale (art. 4, co. 2, lett. a)
- Progetta e realizza un'opera pubblica sulla base di un accordo di programma fra amministrazioni pubbliche (art. 4, co. 2, lett. b)
- Realizza e gestisce un'opera pubblica ovvero organizza e gestisce un servizio di interesse generale attraverso un contratto di partenariato pubblico/privato (art. 4, co. 2, lett. c)
- Produce beni o servizi strumentali all'ente o agli enti pubblici partecipanti o alla svolgimento delle loro funzioni (art. 4, co. 2, lett. d)
- Svolge servizi di committenza (art. 4, co. 2, lett. e)
- Valorizza il patrimonio immobiliare dell'amministrazione partecipante (art. 4, co. 3)

Indicare le motivazioni della riconducibilità o meno ai vincoli di scopo di cui al co. 1 o ad una delle attività di cui ai commi 2 e 3, anche con riferimento alle società che svolgono le attività di cui ai commi 6, 7, 8:

Partecipazione temporanea assunta da Ligurcapital SpA nell'ambito dell'attività istituzionale di capitalizzazione delle piccole / medie imprese liguri. Non avendo ritrovato alcuna specifica sul significato del termine Gruppo Ligurcapital di cui allegato A della legge, sono state considerate ricomprese nell'Allegato "A" del d.lgs. n. 175/2016 (art. 26, co. 2) "Gruppo Ligurcapital" tutte le società partecipate in misura uguale o superiore al 20% anche se destinate, come previsto dai rispettivi bandi, alla successiva dismissione a medio termine e prescindendo dall'esistenza di accordi di dismissione

(a): Inserire uno dei progressivi già indicati nelle schede di ricognizione (02.01; 02.02).

(b): Inserire la ragione sociale come indicata nelle schede di ricognizione (02.01; 02.02).

(c): Indicare il tipo di partecipazione distinguendo i casi in cui la società sia partecipata direttamente, indirettamente (tramite altra società/organismo), ovvero in parte direttamente e in parte indirettamente.

(d): Inserire l'attività come indicata nelle schede di ricognizione (02.01; 02.02).

### 03. REQUISITI TESTO UNICO DELLE SOCIETÀ A PARTECIPAZIONE PUBBLICA

03.02. Condizioni art. 20, co. 2

Compilare una scheda per ciascuna società

Progressivo società partecipata: Ind\_41 (a)

Denominazione società partecipata: 4BABY SRL (b)

Tipo partecipazione: Indiretta (c)

Attività svolta: market place on line per lo scambio di vestiti per bambini (d)

Indicare i seguenti dati con riferimento all'esercizio 2015:

Numero medio dipendenti (e)	6,00
Numero amministratori	3
di cui nominati dall'Ente	0
Numero componenti organo di controllo	0
di cui nominati dall'Ente	0

Importi in euro

RISULTATO D'ESERCIZIO (g)	
2015	-195.502,00
2014	-46.687,00
2013	845,00
2012	-27.307,00
2011	

Importi in euro

Costo del personale (f)	107.617,00
Compensi amministratori	0,00
Compensi componenti organo di controllo	0,00

Importi in euro

FATTURATO	
2015	147.273,00
2014	33.714,00
2013	75.156,00
FATTURATO MEDIO	85.381,00

Sussistenza delle condizioni di cui all'art. 20, co. 2:

- La partecipazione societaria non rientra in alcuna delle categorie di cui all'art. 4 (art. 20, co. 2, lett. a)



- Società priva di dipendenti o con numero di amministratori superiore a quello dei dipendenti (art. 20, co. 2, lett. b)



- Svolgimento di attività analoghe o similari a quelle svolte da altre società partecipate o da enti pubblici strumentali (art. 20, co. 2, lett. c)



Indicare quali società/enti strumentali:

- Fatturato medio non superiore a 500.000 euro nel triennio precedente (art. 20, co. 2, lett. d e art. 26, co. 12-quinquies)



- Perdite in 4 dei 5 esercizi precedenti (per società che non gestiscono un servizio di interesse generale) (art. 20, co. 2, lett. e)



- Necessità di contenimento dei costi di funzionamento (art. 20, co. 2, lett. f)



- Necessità di aggregazione con altre società aventi ad oggetto le attività consentite all'art. 4 (art. 20, co. 2, lett. g)



Indicare le motivazioni della sussistenza o meno delle condizioni di cui ai punti precedenti:

Azioni da intraprendere:

partecipazione temporanea assunta nell'ambito dell'attività istituzionale di capitalizzazione della PMI ligure. Sussistenza accordi per la dismissione a breve/medio termine coma da bando

(a): Inserire uno dei progressivi già indicati nelle schede di ricognizione (02.01; 02.02).

(b): Inserire la ragione sociale come indicata nelle schede di ricognizione (02.01; 02.02).

(c): Indicare il tipo di partecipazione distinguendo i casi in cui la società sia partecipata direttamente, indirettamente (tramite altra società/organismo), ovvero in parte direttamente e in parte indirettamente.

(d): Inserire l'attività svolta come indicata nelle schede di ricognizione (02.01; 02.02).

(e): Inserire il numero medio di dipendenti come da nota integrativa al bilancio.

(f): Inserire la voce B9 del Conto economico.

(g): Inserire il risultato d'esercizio al netto delle imposte.

### 03. REQUISITI TESTO UNICO DELLE SOCIETÀ A PARTECIPAZIONE PUBBLICA

03.01. Finalità perseguite e attività ammesse (articoli 4 e 26)

Compilare una scheda per ciascuna società

Progressivo società partecipata: Ind\_42 (a)

Denominazione società partecipata: DREXCODE SRL (b)

Tipo partecipazione: Indiretta (c)

Attività svolta: noleggio on line di abbigliamento ed accessori di lusso per donna (d)

Indicare se la società:

- Rientra nell'Allegato "A" del d.lgs. n. 175/2016 (art. 26, co. 2)
- Ha come oggetto esclusivo la gestione di fondi europei per conto dello Stato o delle Regioni, ovvero la realizzazione di progetti di ricerca finanziati dalle istituzioni dell'Unione Europea (art. 26, co. 2)
- È stata esclusa, con deliberazione adottata ai sensi dell'art. 4 co. 9, secondo periodo, dall'applicazione totale o parziale delle disposizioni del medesimo articolo (**solo per le società partecipate dalle Regioni/Prov. Aut.**)
- È destinataria dei provvedimenti di cui al d.lgs. n. 159/2011 (art. 26, co. 12-bis)
- È autorizzata alla gestione delle case da gioco, ai sensi della legislazione vigente (art. 26, co. 12-sexies)
- Qualora non sia stata selezionata alcuna delle opzioni indicate ai punti precedenti, indicare se la società:
- È costituita in attuazione dell'art. 34 del regolamento CE n. 13/2013 - Gruppi d'Azione Locale (art. 4, co. 6)
- Ha per oggetto sociale prevalente la gestione di spazi fieristici e l'organizzazione di eventi fieristici (art. 4, co. 7)
- Ha per oggetto sociale prevalente la realizzazione e la gestione di impianti di trasporto a fune per la mobilità turistico-sportiva in aree montane (art. 4, co. 7)
- Ha per oggetto sociale prevalente la produzione di energia da fonti rinnovabili (art. 4, co. 7)
- Ha caratteristiche di spin off o di start up universitario, o analoghe a quelle degli enti di ricerca, ovvero gestisce aziende agricole con funzioni didattiche (art. 4, co. 8)
- Produce un servizio di interesse generale a rete (di cui all'art. 3-bis del d.l. 138/2011) fuori dall'ambito territoriale di riferimento, con affidamento dei servizi, in corso e nuovi, tramite procedure ad evidenza pubblica (art. 4, co. 9-bis)
- Produce beni e servizi strettamente necessari per il perseguimento delle finalità istituzionali dell'ente (art. 4, co. 1)
- Produce un servizio di interesse generale (art. 4, co. 2, lett. a)
- Progetta e realizza un'opera pubblica sulla base di un accordo di programma fra amministrazioni pubbliche (art. 4, co. 2, lett. b)
- Realizza e gestisce un'opera pubblica ovvero organizza e gestisce un servizio di interesse generale attraverso un contratto di partenariato pubblico/privato (art. 4, co. 2, lett. c)
- Produce beni o servizi strumentali all'ente o agli enti pubblici partecipanti o alla svolgimento delle loro funzioni (art. 4, co. 2, lett. d)
- Svolge servizi di committenza (art. 4, co. 2, lett. e)
- Valorizza il patrimonio immobiliare dell'amministrazione partecipante (art. 4, co. 3)

Indicare le motivazioni della riconducibilità o meno ai vincoli di scopo di cui al co. 1 o ad una delle attività di cui ai commi 2 e 3, anche con riferimento alle società che svolgono le attività di cui ai commi 6, 7, 8:

Partecipazione temporanea assunta da Ligurcapital SpA nell'ambito dell'attività istituzionale di capitalizzazione delle piccole / medie imprese liguri.

(a): Inserire uno dei progressivi già indicati nelle schede di ricognizione (02.01; 02.02).

(b): Inserire la ragione sociale come indicata nelle schede di ricognizione (02.01; 02.02).

(c): Indicare il tipo di partecipazione distinguendo i casi in cui la società sia partecipata direttamente, indirettamente (tramite altra società/organismo), ovvero in parte direttamente e in parte indirettamente.

(d): Inserire l'attività come indicata nelle schede di ricognizione (02.01; 02.02).

**03. REQUISITI TESTO UNICO DELLE SOCIETÀ A PARTECIPAZIONE PUBBLICA**

03.02. Condizioni art. 20, co. 2

Compilare una scheda per ciascuna società

Progressivo società partecipata: Ind\_42 (a)

Denominazione società partecipata: DREXCODE SRL (b)

Tipo partecipazione: Indiretta (c)

Attività svolta: noleggior on line di abbigliamento ed accessori di lusso per donna (d)

Indicare i seguenti dati con riferimento all'esercizio 2015:

Numero medio dipendenti (e)	1,00
Numero amministratori	3
di cui nominati dall'Ente	0
Numero componenti organo di controllo	0
di cui nominati dall'Ente	0

Importi in euro

RISULTATO D'ESERCIZIO (g)	
2015	-284.583,00
2014	-41.705,00
2013	
2012	
2011	

Importi in euro	
Costo del personale (f)	19.640,00
Compensi amministratori	0,00
Compensi componenti organo di controllo	0,00

Importi in euro	
FATTURATO	
2015	90.604,00
2014	13.037,00
2013	
FATTURATO MEDIO	51.820,50

Sussistenza delle condizioni di cui all'art. 20, co. 2:

- La partecipazione societaria non rientra in alcuna delle categorie di cui all'art. 4 (art. 20, co. 2, lett. a)

- Società priva di dipendenti o con numero di amministratori superiore a quello dei dipendenti (art. 20, co. 2, lett. b)

- Svolgimento di attività analoghe o similari a quelle svolte da altre società partecipate o da enti pubblici strumentali (art. 20, co. 2, lett. c)

Indicare quali società/enti strumentali:

- Fatturato medio non superiore a 500.000 euro nel triennio precedente (art. 20, co. 2, lett. d e art. 26, co. 12-quinquies)

- Perdite in 4 dei 5 esercizi precedenti (per società che non gestiscono un servizio di interesse generale) (art. 20, co. 2, lett. e)

- Necessità di contenimento dei costi di funzionamento (art. 20, co. 2, lett. f)

- Necessità di aggregazione con altre società aventi ad oggetto le attività consentite all'art. 4 (art. 20, co. 2, lett. g)

Indicare le motivazioni della sussistenza o meno delle condizioni di cui ai punti precedenti:

Azioni da intraprendere:

partecipazione temporanea assunta nell'ambito dell'attività istituzionale di capitalizzazione della PMI ligure. Sussistenza accordi per la dismissione a breve/medio termine coma da bando

(a): Inserire uno dei progressivi già indicati nelle schede di ricognizione (02.01; 02.02).

(b): Inserire la ragione sociale come indicata nelle schede di ricognizione (02.01; 02.02).

(c): Indicare il tipo di partecipazione distinguendo i casi in cui la società sia partecipata direttamente, indirettamente (tramite altra società/organismo), ovvero in parte direttamente e in parte indirettamente.

(d): Inserire l'attività svolta come indicata nelle schede di ricognizione (02.01; 02.02).

(e): Inserire il numero medio di dipendenti come da nota integrativa al bilancio.

(f): Inserire la voce B9 del Conto economico.

(g): Inserire il risultato d'esercizio al netto delle imposte.

### 03. REQUISITI TESTO UNICO DELLE SOCIETÀ A PARTECIPAZIONE PUBBLICA

03.01. Finalità perseguite e attività ammesse (articoli 4 e 26)

Compilare una scheda per ciascuna società

Progressivo società partecipata: Ind\_43 (a)

Denominazione società partecipata: WECARE SRL (b)

Tipo partecipazione: Indiretta (c)

Attività svolta: Produzione software e hardware settore healthcare (d)

Indicare se la società:

- Rientra nell'Allegato "A" del d.lgs. n. 175/2016 (art. 26, co. 2)
- Ha come oggetto esclusivo la gestione di fondi europei per conto dello Stato o delle Regioni, ovvero la realizzazione di progetti di ricerca finanziati dalle istituzioni dell'Unione Europea (art. 26, co. 2)
- È stata esclusa, con deliberazione adottata ai sensi dell'art. 4 co. 9, secondo periodo, dall'applicazione totale o parziale delle disposizioni del medesimo articolo (solo per le società partecipate dalle Regioni/Prov. Aut.)
- È destinataria dei provvedimenti di cui al d.lgs. n. 159/2011 (art. 26, co. 12-bis)
- È autorizzata alla gestione delle case da gioco, ai sensi della legislazione vigente (art. 26, co. 12-sexies)
- Qualora non sia stata selezionata alcuna delle opzioni indicate ai punti precedenti, indicare se la società:
- È costituita in attuazione dell'art. 34 del regolamento CE n. 13/2013 - Gruppi d'Azione Locale (art. 4, co. 6)
- Ha per oggetto sociale prevalente la gestione di spazi fieristici e l'organizzazione di eventi fieristici (art. 4, co. 7)
- Ha per oggetto sociale prevalente la realizzazione e la gestione di impianti di trasporto a fune per la mobilità turistico-sportiva in aree montane (art. 4, co. 7)
- Ha per oggetto sociale prevalente la produzione di energia da fonti rinnovabili (art. 4, co. 7)
- Ha caratteristiche di spin off o di start up universitario, o analoghe a quelle degli enti di ricerca, ovvero gestisce aziende agricole con funzioni didattiche (art. 4, co. 8)
- Produce un servizio di interesse generale a rete (di cui all'art. 3-bis del d.l. 138/2011) fuori dall'ambito territoriale di riferimento, con affidamento dei servizi, in corso e nuovi, tramite procedure ad evidenza pubblica (art. 4, co. 9-bis)
- Produce beni e servizi strettamente necessari per il perseguimento delle finalità istituzionali dell'ente (art. 4, co. 1)
- Produce un servizio di interesse generale (art. 4, co. 2, lett. a)
- Progetta e realizza un'opera pubblica sulla base di un accordo di programma fra amministrazioni pubbliche (art. 4, co. 2, lett. b)
- Realizza e gestisce un'opera pubblica ovvero organizza e gestisce un servizio di interesse generale attraverso un contratto di partenariato pubblico/privato (art. 4, co. 2, lett. c)
- Produce beni o servizi strumentali all'ente o agli enti pubblici partecipanti o alla svolgimento delle loro funzioni (art. 4, co. 2, lett. d)
- Svolge servizi di committenza (art. 4, co. 2, lett. e)
- Valorizza il patrimonio immobiliare dell'amministrazione partecipante (art. 4, co. 3)

Indicare le motivazioni della riconducibilità o meno ai vincoli di scopo di cui al co. 1 o ad una delle attività di cui ai commi 2 e 3, anche con riferimento alle società che svolgono le attività di cui ai commi 6, 7, 8:

Partecipazione temporanea assunta da Ligurcapital SpA nell'ambito dell'attività istituzionale di capitalizzazione delle piccole / medie imprese liguri.

(a): Inserire uno dei progressivi già indicati nelle schede di ricognizione (02.01; 02.02).

(b): Inserire la ragione sociale come indicata nelle schede di ricognizione (02.01; 02.02).

(c): Indicare il tipo di partecipazione distinguendo i casi in cui la società sia partecipata direttamente, indirettamente (tramite altra società/organismo), ovvero in parte direttamente e in parte indirettamente.

(d): Inserire l'attività come indicata nelle schede di ricognizione (02.01; 02.02).

### 03. REQUISITI TESTO UNICO DELLE SOCIETÀ A PARTECIPAZIONE PUBBLICA

03.02. Condizioni art. 20, co. 2

Compilare una scheda per ciascuna società

Progressivo società partecipata: Ind\_43 (a)

Denominazione società partecipata: WECARE SRL (b)

Tipo partecipazione: Indiretta (c)

Attività svolta: Produzione software e hardware settore healthcare (d)

Indicare i seguenti dati con riferimento all'esercizio 2015:

Numero medio dipendenti (e)	1,00
Numero amministratori	4
di cui nominati dall'Ente	0
Numero componenti organo di controllo	0
di cui nominati dall'Ente	0

Importi in euro

RISULTATO D'ESERCIZIO (g)	
2015	-122.347,00
2014	
2013	
2012	
2011	

Importi in euro

Costo del personale (f)	2.392,00
Compensi amministratori	41.800,00
Compensi componenti organo di controllo	0,00

Importi in euro

FATTURATO	
2015	1.407,00
2014	
2013	
FATTURATO MEDIO	1.407,00

Sussistenza delle condizioni di cui all'art. 20, co. 2:

- La partecipazione societaria non rientra in alcuna delle categorie di cui all'art. 4 (art. 20, co. 2, lett. a)



- Società priva di dipendenti o con numero di amministratori superiore a quello dei dipendenti (art. 20, co. 2, lett. b)



- Svolgimento di attività analoghe o similari a quelle svolte da altre società partecipate o da enti pubblici strumentali (art. 20, co. 2, lett. c)



Indicare quali società/enti strumentali:

- Fatturato medio non superiore a 500.000 euro nel triennio precedente (art. 20, co. 2, lett. d e art. 26, co. 12-quinquies)



- Perdite in 4 dei 5 esercizi precedenti (per società che non gestiscono un servizio di interesse generale) (art. 20, co. 2, lett. e)



- Necessità di contenimento dei costi di funzionamento (art. 20, co. 2, lett. f)



- Necessità di aggregazione con altre società aventi ad oggetto le attività consentite all'art. 4 (art. 20, co. 2, lett. g)



Indicare le motivazioni della sussistenza o meno delle condizioni di cui ai punti precedenti:

Azioni da intraprendere:

partecipazione temporanea assunta nell'ambito dell'attività istituzionale di capitalizzazione della PMI ligure. Sussistenza accordi per la dismissione a breve/medio termine coma da bando

(a): Inserire uno dei progressivi già indicati nelle schede di ricognizione (02.01; 02.02).

(b): Inserire la ragione sociale come indicata nelle schede di ricognizione (02.01; 02.02).

(c): Indicare il tipo di partecipazione distinguendo i casi in cui la società sia partecipata direttamente, indirettamente (tramite altra società/organismo), ovvero in parte direttamente e in parte indirettamente.

(d): Inserire l'attività svolta come indicata nelle schede di ricognizione (02.01; 02.02).

(e): Inserire il numero medio di dipendenti come da nota integrativa al bilancio.

(f): Inserire la voce B9 del Conto economico.

(g): Inserire il risultato d'esercizio al netto delle imposte.

### 03. REQUISITI TESTO UNICO DELLE SOCIETÀ A PARTECIPAZIONE PUBBLICA

03.01. Finalità perseguite e attività ammesse (articoli 4 e 26)

Compilare una scheda per ciascuna società

Progressivo società partecipata: Ind\_44 (a)

Denominazione società partecipata: ENJOIRE SRL (b)

Tipo partecipazione: Indiretta (c)

Attività svolta: piattaforma social per la gestione di qualsiasi competizione (tornei sportivi/video games) (d)

indicare se la società:

- Rientra nell'Allegato "A" del d.lgs. n. 175/2016 (art. 26, co. 2)
- Ha come oggetto esclusivo la gestione di fondi europei per conto dello Stato o delle Regioni, ovvero la realizzazione di progetti di ricerca finanziati dalle istituzioni dell'Unione Europea (art. 26, co. 2)
- È stata esclusa, con deliberazione adottata ai sensi dell'art. 4 co. 9, secondo periodo, dall'applicazione totale o parziale delle disposizioni del medesimo articolo (**solo per le società partecipate dalle Regioni/Prov. Aut.**)
- È destinataria dei provvedimenti di cui al d.lgs. n. 159/2011 (art. 26, co. 12-bis)
- È autorizzata alla gestione delle case da gioco, ai sensi della legislazione vigente (art. 26, co. 12-sexies)
- Qualora non sia stata selezionata alcuna delle opzioni indicate ai punti precedenti, indicare se la società:**
- È costituita in attuazione dell'art. 34 del regolamento CE n. 13/2013 - Gruppi d'Azione Locale (art. 4, co. 6)
- Ha per oggetto sociale prevalente la gestione di spazi fieristici e l'organizzazione di eventi fieristici (art. 4, co. 7)
- Ha per oggetto sociale prevalente la realizzazione e la gestione di impianti di trasporto a fune per la mobilità turistico-sportiva in aree montane (art. 4, co. 7)
- Ha per oggetto sociale prevalente la produzione di energia da fonti rinnovabili (art. 4, co. 7)
- Ha caratteristiche di spin off o di start up universitario, o analoghe a quelle degli enti di ricerca, ovvero gestisce aziende agricole con funzioni didattiche (art. 4, co. 8)
- Produce un servizio di interesse generale a rete (di cui all'art. 3-bis del d.l. 138/2011) fuori dall'ambito territoriale di riferimento, con affidamento dei servizi, in corso e nuovi, tramite procedure ad evidenza pubblica (art. 4, co. 9-bis)
- Produce beni e servizi strettamente necessari per il perseguimento delle finalità istituzionali dell'ente (art. 4, co. 1)
- Produce un servizio di interesse generale (art. 4, co. 2, lett. a)
- Progetta e realizza un'opera pubblica sulla base di un accordo di programma fra amministrazioni pubbliche (art. 4, co. 2, lett. b)
- Realizza e gestisce un'opera pubblica ovvero organizza e gestisce un servizio di interesse generale attraverso un contratto di partenariato pubblico/privato (art. 4, co. 2, lett. c)
- Produce beni o servizi strumentali all'ente o agli enti pubblici partecipanti o alla svolgimento delle loro funzioni (art. 4, co. 2, lett. d)
- Svolge servizi di committenza (art. 4, co. 2, lett. e)
- Valorizza il patrimonio immobiliare dell'amministrazione partecipante (art. 4, co. 3)

Indicare le motivazioni della riconducibilità o meno ai vincoli di scopo di cui al co. 1 o ad una delle attività di cui ai commi 2 e 3, anche con riferimento alle società che svolgono le attività di cui ai commi 6, 7, 8:

Partecipazione temporanea assunta da Ligurcapital SpA nell'ambito dell'attività istituzionale di capitalizzazione delle piccole / medie imprese liguri.

(a): Inserire uno dei progressivi già indicati nelle schede di ricognizione (02.01; 02.02).

(b): Inserire la ragione sociale come indicata nelle schede di ricognizione (02.01; 02.02).

(c): Indicare il tipo di partecipazione distinguendo i casi in cui la società sia partecipata direttamente, indirettamente (tramite altra società/organismo), ovvero in parte direttamente e in parte indirettamente.

(d): Inserire l'attività come indicata nelle schede di ricognizione (02.01; 02.02).

**03. REQUISITI TESTO UNICO DELLE SOCIETÀ A PARTECIPAZIONE PUBBLICA**

03.02. Condizioni art. 20, co. 2

Compilare una scheda per ciascuna società

**Progressivo società partecipata:** Ind\_44 (a)

**Denominazione società partecipata:** ENJORE SRL (b)

**Tipo partecipazione:** Indiretta (c)

**Attività svolta:** piattaforma social per la gestione di qualsiasi competizione (tornei sportivi/video games) (d)

Indicare i seguenti dati con riferimento all'esercizio 2015:

Numero medio dipendenti (e)	0,00
Numero amministratori	3
di cui nominati dall'Ente	0
Numero componenti organo di controllo	1
di cui nominati dall'Ente	0

Importi in euro

RISULTATO D'ESERCIZIO (g)	
2015	-244.616,00
2014	-64.715,00
2013	-83.695,00
2012	
2011	

Importi in euro

Costo del personale (f)	95.140,00
Compensi amministratori	24.252,00
Compensi componenti organo di controllo	5.000,00

Importi in euro

FATTURATO	
2015	33.636,00
2014	11.262,00
2013	4.542,00
FATTURATO MEDIO	16.480,00

Sussistenza delle condizioni di cui all'art. 20, co. 2:

- La partecipazione societaria non rientra in alcuna delle categorie di cui all'art. 4 (art. 20, co. 2, lett. a)
- Società priva di dipendenti o con numero di amministratori superiore a quello dei dipendenti (art. 20, co. 2, lett. b)
- Svolgimento di attività analoghe o similari a quelle svolte da altre società partecipate o da enti pubblici strumentali (art. 20, co. 2, lett. c)

Indicare quali società/enti strumentali:

- Fatturato medio non superiore a 500.000 euro nel triennio precedente (art. 20, co. 2, lett. d e art. 26, co. 12-quinquies)
- Perdite in 4 dei 5 esercizi precedenti (per società che non gestiscono un servizio di interesse generale) (art. 20, co. 2, lett. e)
- Necessità di contenimento dei costi di funzionamento (art. 20, co. 2, lett. f)
- Necessità di aggregazione con altre società aventi ad oggetto le attività consentite all'art. 4 (art. 20, co. 2, lett. g)

Indicare le motivazioni della sussistenza o meno delle condizioni di cui ai punti precedenti:

Azioni da intraprendere:

partecipazione temporanea assunta nell'ambito dell'attività istituzionale di capitalizzazione della PMI ligure. Sussistenza accordi per la dismissione a breve/medio termine coma da bando

(a): Inserire uno dei progressivi già indicati nelle schede di ricognizione (02.01; 02.02).

(b): Inserire la ragione sociale come indicata nelle schede di ricognizione (02.01; 02.02).

(c): Indicare il tipo di partecipazione distinguendo i casi in cui la società sia partecipata direttamente, indirettamente (tramite altra società/organismo), ovvero in parte direttamente e in parte indirettamente.

(d): Inserire l'attività svolta come indicata nelle schede di ricognizione (02.01; 02.02).

(e): Inserire il numero medio di dipendenti come da nota integrativa al bilancio.

(f): Inserire la voce B9 del Conto economico.

(g): Inserire il risultato d'esercizio al netto delle imposte.



### 03. REQUISITI TESTO UNICO DELLE SOCIETÀ A PARTECIPAZIONE PUBBLICA

03.01. Finalità perseguite e attività ammesse (articoli 4 e 26)

Compilare una scheda per ciascuna società

Progressivo società partecipata: Ind\_45 (a)

Denominazione società partecipata: MOATECH SRL (b)

Tipo partecipazione: Indiretta (c)

Attività svolta: Ristorazione e Commercio al dettaglio (d)

Indicare se la società:

- Rientra nell'Allegato "A" del d.lgs. n. 175/2016 (art. 26, co. 2)
- Ha come oggetto esclusivo la gestione di fondi europei per conto dello Stato o delle Regioni, ovvero la realizzazione di progetti di ricerca finanziati dalle istituzioni dell'Unione Europea (art. 26, co. 2)
- È stata esclusa, con deliberazione adottata ai sensi dell'art. 4 co. 9, secondo periodo, dall'applicazione totale o parziale delle disposizioni del medesimo articolo (solo per le società partecipate dalle Regioni/Prov. Aut.)
- È destinataria dei provvedimenti di cui al d.lgs. n. 159/2011 (art. 26, co. 12-bis)
- È autorizzata alla gestione delle case da gioco, ai sensi della legislazione vigente (art. 26, co. 12-sexies)
- Qualora non sia stata selezionata alcuna delle opzioni indicate ai punti precedenti, indicare se la società:
- È costituita in attuazione dell'art. 34 del regolamento CE n. 13/2013 - Gruppi d'Azione Locale (art. 4, co. 6)
- Ha per oggetto sociale prevalente la gestione di spazi fieristici e l'organizzazione di eventi fieristici (art. 4, co. 7)
- Ha per oggetto sociale prevalente la realizzazione e la gestione di impianti di trasporto a fune per la mobilità turistico-sportiva in aree montane (art. 4, co. 7)
- Ha per oggetto sociale prevalente la produzione di energia da fonti rinnovabili (art. 4, co. 7)
- Ha caratteristiche di spin off o di start up universitario, o analoghe a quelle degli enti di ricerca, ovvero gestisce aziende agricole con funzioni didattiche (art. 4, co. 8)
- Produce un servizio di interesse generale a rete (di cui all'art. 3-bis del d.l. 138/2011) fuori dall'ambito territoriale di riferimento, con affidamento dei servizi, in corso e nuovi, tramite procedure ad evidenza pubblica (art. 4, co. 9-bis)
- Produce beni e servizi strettamente necessari per il perseguimento delle finalità istituzionali dell'ente (art. 4, co. 1)
- Produce un servizio di interesse generale (art. 4, co. 2, lett. a)
- Progetta e realizza un'opera pubblica sulla base di un accordo di programma fra amministrazioni pubbliche (art. 4, co. 2, lett. b)
- Realizza e gestisce un'opera pubblica ovvero organizza e gestisce un servizio di interesse generale attraverso un contratto di partenariato pubblico/privato (art. 4, co. 2, lett. c)
- Produce beni o servizi strumentali all'ente o agli enti pubblici partecipanti o alla svolgimento delle loro funzioni (art. 4, co. 2, lett. d)
- Svolge servizi di committenza (art. 4, co. 2, lett. e)
- Valorizza il patrimonio immobiliare dell'amministrazione partecipante (art. 4, co. 3)

Indicare le motivazioni della riconducibilità o meno ai vincoli di scopo di cui al co. 1 o ad una delle attività di cui ai commi 2 e 3, anche con riferimento alle società che svolgono le attività di cui ai commi 6, 7, 8:

Partecipazione temporanea assunta da Ligurcapital SpA nell'ambito dell'attività istituzionale di capitalizzazione delle piccole / medie imprese liguri. Non avendo ritrovato alcuna specifica sul significato del termine Gruppo Ligurcapital di cui allegato A della legge, sono state considerate ricomprese nell'Allegato "A" del d.lgs. n. 175/2016 (art. 26, co. 2) "Gruppo Ligurcapital" tutte le società partecipate in misura uguale o superiore al 20% anche se destinate, come previsto dai rispettivi bandi, alla successiva dismissione a medio termine e prescindendo dall'esistenza di accordi di dismissione

(a): Inserire uno dei progressivi già indicati nelle schede di ricognizione (02.01; 02.02).

(b): Inserire la ragione sociale come indicata nelle schede di ricognizione (02.01; 02.02).

(c): Indicare il tipo di partecipazione distinguendo i casi in cui la società sia partecipata direttamente, indirettamente (tramite altra società/organismo), ovvero in parte direttamente e in parte indirettamente.

(d): Inserire l'attività come indicata nelle schede di ricognizione (02.01; 02.02).

### 03. REQUISITI TESTO UNICO DELLE SOCIETÀ A PARTECIPAZIONE PUBBLICA

03.02. Condizioni art. 20, co. 2

Compilare una scheda per ciascuna società

Progressivo società partecipata: Ind\_45 (a)

Denominazione società partecipata: MOATECH SRL (b)

Tipo partecipazione: Indiretta (c)

Attività svolta: Ristorazione e commercio al dettaglio (d)

Indicare i seguenti dati con riferimento all'esercizio 2015:

Numero medio dipendenti (e)	2,00
Numero amministratori	1
di cui nominati dall'Ente	0
Numero componenti organo di controllo	1
di cui nominati dall'Ente	0

Importi in euro

Costo del personale (f)	96.899,00
Compensi amministratori	43.485,00
Compensi componenti organo di controllo	2.000,00

Importi in euro

RISULTATO D'ESERCIZIO (g)	
2015	-208.989,00
2014	-5.610,00
2013	1.041,00
2012	-3.112,00
2011	-1.400,00

Importi in euro

FATTURATO	
2015	347.534,00
2014	273.290,00
2013	251.291,00
FATTURATO MEDIO	290.705,00

Sussistenza delle condizioni di cui all'art. 20, co. 2:

- La partecipazione societaria non rientra in alcuna delle categorie di cui all'art. 4 (art. 20, co. 2, lett. a)



- Società priva di dipendenti o con numero di amministratori superiore a quello dei dipendenti (art. 20, co. 2, lett. b)



- Svolgimento di attività analoghe o similari a quelle svolte da altre società partecipate o da enti pubblici strumentali (art. 20, co. 2, lett. c)



Indicare quali società/enti strumentali:

- Fatturato medio non superiore a 500.000 euro nel triennio precedente (art. 20, co. 2, lett. d e art. 26, co. 12-quinquies)



- Perdite in 4 dei 5 esercizi precedenti (per società che non gestiscono un servizio di interesse generale) (art. 20, co. 2, lett. e)



- Necessità di contenimento dei costi di funzionamento (art. 20, co. 2, lett. f)



- Necessità di aggregazione con altre società aventi ad oggetto le attività consentite all'art. 4 (art. 20, co. 2, lett. g)



Indicare le motivazioni della sussistenza o meno delle condizioni di cui ai punti precedenti:

Azioni da intraprendere:

partecipazione temporanea assunta nell'ambito dell'attività istituzionale di capitalizzazione della PMI ligure. Sussistenza accordi per la dismissione a breve/medio termine coma da bando

(a): Inserire uno dei progressivi già indicati nelle schede di ricognizione (02.01; 02.02).

(b): Inserire la ragione sociale come indicata nelle schede di ricognizione (02.01; 02.02).

(c): Indicare il tipo di partecipazione distinguendo i casi in cui la società sia partecipata direttamente, indirettamente (tramite altra società/organismo), ovvero in parte direttamente e in parte indirettamente.

(d): Inserire l'attività svolta come indicata nelle schede di ricognizione (02.01; 02.02).

(e): Inserire il numero medio di dipendenti come da nota integrativa al bilancio.

(f): Inserire la voce B9 del Conto economico.

(g): Inserire il risultato d'esercizio al netto delle imposte.

### 03. REQUISITI TESTO UNICO DELLE SOCIETÀ A PARTECIPAZIONE PUBBLICA

03.01. Finalità perseguite e attività ammesse (articoli 4 e 26)

Compilare una scheda per ciascuna società

Progressivo società partecipata: Ind\_46 (a)

Denominazione società partecipata: INTERNATIONAL SHUTTERING CENTER SRL (b)

Tipo partecipazione: Indiretta (c)

Attività svolta: svolgimento di corsi (non legalmente riconosciuti) intensivi aventi ad oggetto la riabilitazione del linguaggio. (d)

indicare se la società:

- Rientra nell'Allegato "A" del d.lgs. n. 175/2016 (art. 26, co. 2)
- Ha come oggetto esclusivo la gestione di fondi europei per conto dello Stato o delle Regioni, ovvero la realizzazione di progetti di ricerca finanziati dalle istituzioni dell'Unione Europea (art. 26, co. 2)
- È stata esclusa, con deliberazione adottata ai sensi dell'art. 4 co. 9, secondo periodo, dall'applicazione totale o parziale delle disposizioni del medesimo articolo (**solo per le società partecipate dalle Regioni/Prov. Aut.**)
- È destinataria dei provvedimenti di cui al d.lgs. n. 159/2011 (art. 26, co. 12-bis)
- È autorizzata alla gestione delle case da gioco, ai sensi della legislazione vigente (art. 26, co. 12-sexies)
- Qualora non sia stata selezionata alcuna delle opzioni indicate ai punti precedenti, indicare se la società:**
- È costituita in attuazione dell'art. 34 del regolamento CE n. 13/2013 - Gruppi d'Azione Locale (art. 4, co. 6)
- Ha per oggetto sociale prevalente la gestione di spazi fieristici e l'organizzazione di eventi fieristici (art. 4, co. 7)
- Ha per oggetto sociale prevalente la realizzazione e la gestione di impianti di trasporto a fune per la mobilità turistico-sportiva in aree montane (art. 4, co. 7)
- Ha per oggetto sociale prevalente la produzione di energia da fonti rinnovabili (art. 4, co. 7)
- Ha caratteristiche di spin off o di start up universitario, o analoghe a quelle degli enti di ricerca, ovvero gestisce aziende agricole con funzioni didattiche (art. 4, co. 8)
- Produce un servizio di interesse generale a rete (di cui all'art. 3-bis del d.l. 138/2011) fuori dall'ambito territoriale di riferimento, con affidamento dei servizi, in corso e nuovi, tramite procedure ad evidenza pubblica (art. 4, co. 9-bis)
- Produce beni e servizi strettamente necessari per il perseguimento delle finalità istituzionali dell'ente (art. 4, co. 1)
- Produce un servizio di interesse generale (art. 4, co. 2, lett. a)
- Progetta e realizza un'opera pubblica sulla base di un accordo di programma fra amministrazioni pubbliche (art. 4, co. 2, lett. b)
- Realizza e gestisce un'opera pubblica ovvero organizza e gestisce un servizio di interesse generale attraverso un contratto di partenariato pubblico/privato (art. 4, co. 2, lett. c)
- Produce beni o servizi strumentali all'ente o agli enti pubblici partecipanti o alla svolgimento delle loro funzioni (art. 4, co. 2, lett. d)
- Svolge servizi di committenza (art. 4, co. 2, lett. e)
- Valorizza il patrimonio immobiliare dell'amministrazione partecipante (art. 4, co. 3)

Indicare le motivazioni della riconducibilità o meno ai vincoli di scopo di cui al co. 1 o ad una delle attività di cui ai commi 2 e 3, anche con riferimento alle società che svolgono le attività di cui ai commi 6, 7, 8:

Partecipazione temporanea assunta da Ligurcapital SpA nell'ambito dell'attività istituzionale di capitalizzazione delle piccole / medie imprese liguri. Non avendo ritrovato alcuna specifica sul significato del termine Gruppo Ligurcapital di cui allegato A della legge, sono state considerate ricomprese nell'Allegato "A" del d.lgs. n. 175/2016 (art. 26, co. 2) "Gruppo Ligurcapital" tutte le società partecipate in misura uguale o superiore al 20% anche se destinate, come previsto dai rispettivi bandi, alla successiva dismissione a medio termine e prescindendo dall'esistenza di accordi di dismissione

(a): Inserire uno dei progressivi già indicati nelle schede di ricognizione (02.01; 02.02).

(b): Inserire la ragione sociale come indicata nelle schede di ricognizione (02.01; 02.02).

(c): Indicare il tipo di partecipazione distinguendo i casi in cui la società sia partecipata direttamente, indirettamente (tramite altra società/organismo), ovvero in parte direttamente e in parte indirettamente.

(d): Inserire l'attività come indicata nelle schede di ricognizione (02.01; 02.02).

**03. REQUISITI TESTO UNICO DELLE SOCIETÀ A PARTECIPAZIONE PUBBLICA**

03.02. Condizioni art. 20, co. 2

Compilare una scheda per ciascuna società

**Progressivo società partecipata:**  (a)

**Denominazione società partecipata:**  (b)

**Tipo partecipazione:**  (c)

**Attività svolta:**  (d)

Indicare i seguenti dati con riferimento all'esercizio 2015:

Numero medio dipendenti (e)	1,00
Numero amministratori	3
di cui nominati dall'Ente	0
Numero componenti organo di controllo	0
di cui nominati dall'Ente	0

Importi in euro

RISULTATO D'ESERCIZIO (g)	
2015	-138.693,00
2014	
2013	
2012	
2011	

Importi in euro

Costo del personale (f)	25.507,00
Compensi amministratori	50.000,00
Compensi componenti organo di controllo	0,00

Importi in euro

FATTURATO	
2015	59.959,00
2014	
2013	
<b>FATTURATO MEDIO</b>	<b>59.959,00</b>

Sussistenza delle condizioni di cui all'art. 20, co. 2:

- La partecipazione societaria non rientra in alcuna delle categorie di cui all'art. 4 (art. 20, co. 2, lett. a)
- Società priva di dipendenti o con numero di amministratori superiore a quello dei dipendenti (art. 20, co. 2, lett. b)
- Svolgimento di attività analoghe o similari a quelle svolte da altre società partecipate o da enti pubblici strumentali (art. 20, co. 2, lett. c)

Indicare quali società/enti strumentali:

- Fatturato medio non superiore a 500.000 euro nel triennio precedente (art. 20, co. 2, lett. d e art. 26, co. 12-quinquies)
- Perdite in 4 dei 5 esercizi precedenti (per società che non gestiscono un servizio di interesse generale) (art. 20, co. 2, lett. e)
- Necessità di contenimento dei costi di funzionamento (art. 20, co. 2, lett. f)
- Necessità di aggregazione con altre società aventi ad oggetto le attività consentite all'art. 4 (art. 20, co. 2, lett. g)

Indicare le motivazioni della sussistenza o meno delle condizioni di cui ai punti precedenti:

Azioni da intraprendere:

(a): Inserire uno dei progressivi già indicati nelle schede di ricognizione (02.01; 02.02).

(b): Inserire la ragione sociale come indicata nelle schede di ricognizione (02.01; 02.02).

(c): Indicare il tipo di partecipazione distinguendo i casi in cui la società sia partecipata direttamente, indirettamente (tramite altra società/organismo), ovvero in parte direttamente e in parte indirettamente.

(d): Inserire l'attività svolta come indicata nelle schede di ricognizione (02.01; 02.02).

(e): Inserire il numero medio di dipendenti come da nota integrativa al bilancio.

(f): Inserire la voce B9 del Conto economico.

(g): Inserire il risultato d'esercizio al netto delle imposte.

### 03. REQUISITI TESTO UNICO DELLE SOCIETÀ A PARTECIPAZIONE PUBBLICA

03.01. Finalità perseguite e attività ammesse (articoli 4 e 26)

Compilare una scheda per ciascuna società

Progressivo società partecipata: Ind\_47 (a)

Denominazione società partecipata: SAILSQUARE SRL (b)

Tipo partecipazione: Indiretta (c)

Attività svolta: SVILUPPO, GESTIONE, PROMOZIONE DI SISTEMI INFORMATIVI E SERVIZI ONLINE PER IL SETTORE DEL TURISMO E DELLA NAUTICA (d)

indicare se la società:

- Rientra nell'Allegato "A" del d.lgs. n. 175/2016 (art. 26, co. 2)
- Ha come oggetto esclusivo la gestione di fondi europei per conto dello Stato o delle Regioni, ovvero la realizzazione di progetti di ricerca finanziati dalle istituzioni dell'Unione Europea (art. 26, co. 2)
- È stata esclusa, con deliberazione adottata ai sensi dell'art. 4 co. 9, secondo periodo, dall'applicazione totale o parziale delle disposizioni del medesimo articolo (**solo per le società partecipate dalle Regioni/Prov. Aut.**)
- È destinataria dei provvedimenti di cui al d.lgs. n. 159/2011 (art. 26, co. 12-bis)
- È autorizzata alla gestione delle case da gioco, ai sensi della legislazione vigente (art. 26, co. 12-sexies)
- Qualora non sia stata selezionata alcuna delle opzioni indicate ai punti precedenti, indicare se la società:*
- È costituita in attuazione dell'art. 34 del regolamento CE n. 13/2013 - Gruppi d'Azione Locale (art. 4, co. 6)
- Ha per oggetto sociale prevalente la gestione di spazi fieristici e l'organizzazione di eventi fieristici (art. 4, co. 7)
- Ha per oggetto sociale prevalente la realizzazione e la gestione di impianti di trasporto a fune per la mobilità turistico-sportiva in aree montane (art. 4, co. 7)
- Ha per oggetto sociale prevalente la produzione di energia da fonti rinnovabili (art. 4, co. 7)
- Ha caratteristiche di spin off o di start up universitario, o analoghe a quelle degli enti di ricerca, ovvero gestisce aziende agricole con funzioni didattiche (art. 4, co. 8)
- Produce un servizio di interesse generale a rete (di cui all'art. 3-bis del d.l. 138/2011) fuori dall'ambito territoriale di riferimento, con affidamento dei servizi, in corso e nuovi, tramite procedure ad evidenza pubblica (art. 4, co. 9-bis)
- Produce beni e servizi strettamente necessari per il perseguimento delle finalità istituzionali dell'ente (art. 4, co. 1)
- Produce un servizio di interesse generale (art. 4, co. 2, lett. a)
- Progetta e realizza un'opera pubblica sulla base di un accordo di programma fra amministrazioni pubbliche (art. 4, co. 2, lett. b)
- Realizza e gestisce un'opera pubblica ovvero organizza e gestisce un servizio di interesse generale attraverso un contratto di partenariato pubblico/privato (art. 4, co. 2, lett. c)
- Produce beni o servizi strumentali all'ente o agli enti pubblici partecipanti o alla svolgimento delle loro funzioni (art. 4, co. 2, lett. d)
- Svolge servizi di committenza (art. 4, co. 2, lett. e)
- Valorizza il patrimonio immobiliare dell'amministrazione partecipante (art. 4, co. 3)

Indicare le motivazioni della riconducibilità o meno ai vincoli di scopo di cui al co. 1 o ad una delle attività di cui ai commi 2 e 3, anche con riferimento alle società che svolgono le attività di cui ai commi 6, 7, 8:

Partecipazione temporanea assunta da Ligurcapital SpA nell'ambito dell'attività istituzionale di capitalizzazione delle piccole / medie imprese liguri.

(a): Inserire uno dei progressivi già indicati nelle schede di ricognizione (02.01; 02.02).

(b): Inserire la ragione sociale come indicata nelle schede di ricognizione (02.01; 02.02).

(c): Indicare il tipo di partecipazione distinguendo i casi in cui la società sia partecipata direttamente, indirettamente (tramite altra società/organismo), ovvero in parte direttamente e in parte indirettamente.

(d): Inserire l'attività come indicata nelle schede di ricognizione (02.01; 02.02).

### 03. REQUISITI TESTO UNICO DELLE SOCIETÀ A PARTECIPAZIONE PUBBLICA

03.02. Condizioni art. 20, co. 2

Compilare una scheda per ciascuna società

Progressivo società partecipata: Ind\_47 (a)

Denominazione società partecipata: SAILSQUARE SRL (b)

Tipo partecipazione: Indiretta (c)

Attività svolta: SVILUPPO, GESTIONE, PROMOZIONE DI SISTEMI INFORMATIVI E SERVIZI ONLINE PER IL SETTORE DEL TURISMO E DELLA NAUTICA (d)

Indicare i seguenti dati con riferimento all'esercizio 2015:

Numero medio dipendenti (e)	4,00
Numero amministratori	5
di cui nominati dall'Ente	0
Numero componenti organo di controllo	0
di cui nominati dall'Ente	0

Importi in euro

RISULTATO D'ESERCIZIO (g)	
2015	-192.801,00
2014	-87.110,00
2013	-24.547,00
2012	-7.471,00
2011	

Importi in euro

Costo del personale (f)	69.841,00
Compensi amministratori	130.000,00
Compensi componenti organo di controllo	0,00

Importi in euro

FATTURATO	
2015	115.017,00
2014	60.804,00
2013	31.029,00
FATTURATO MEDIO	68.950,00

Sussistenza delle condizioni di cui all'art. 20, co. 2:

- La partecipazione societaria non rientra in alcuna delle categorie di cui all'art. 4 (art. 20, co. 2, lett. a)
- Società priva di dipendenti o con numero di amministratori superiore a quello dei dipendenti (art. 20, co. 2, lett. b)
- Svolgimento di attività analoghe o similari a quelle svolte da altre società partecipate o da enti pubblici strumentali (art. 20, co. 2, lett. c)

Indicare quali società/enti strumentali:

- Fatturato medio non superiore a 500.000 euro nel triennio precedente (art. 20, co. 2, lett. d e art. 26, co. 12-quinquies)
- Perdite in 4 dei 5 esercizi precedenti (per società che non gestiscono un servizio di interesse generale) (art. 20, co. 2, lett. e)
- Necessità di contenimento dei costi di funzionamento (art. 20, co. 2, lett. f)
- Necessità di aggregazione con altre società aventi ad oggetto le attività consentite all'art. 4 (art. 20, co. 2, lett. g)

Indicare le motivazioni della sussistenza o meno delle condizioni di cui ai punti precedenti:

Azioni da intraprendere:

partecipazione temporanea assunta nell'ambito dell'attività istituzionale di capitalizzazione della PMI ligure. Sussistenza accordi per la dismissione a breve/medio termine coma da bando

(a): Inserire uno dei progressivi già indicati nelle schede di ricognizione (02.01; 02.02).

(b): Inserire la ragione sociale come indicata nelle schede di ricognizione (02.01; 02.02).

(c): Indicare il tipo di partecipazione distinguendo i casi in cui la società sia partecipata direttamente, indirettamente (tramite altra società/organismo), ovvero in parte direttamente e in parte indirettamente.

(d): Inserire l'attività svolta come indicata nelle schede di ricognizione (02.01; 02.02).

(e): Inserire il numero medio di dipendenti come da nota integrativa al bilancio.

(f): Inserire la voce B9 del Conto economico.

(g): Inserire il risultato d'esercizio al netto delle imposte.

### 03. REQUISITI TESTO UNICO DELLE SOCIETÀ A PARTECIPAZIONE PUBBLICA

03.01. Finalità perseguite e attività ammesse (articoli 4 e 26)

Compilare una scheda per ciascuna società

Progressivo società partecipata: Ind\_48 (a)

Denominazione società partecipata: CIRCLE SRL (b)

Tipo partecipazione: Indiretta (c)

Attività svolta: Produzione di software (d)

Indicare se la società:

- Rientra nell'Allegato "A" del d.lgs. n. 175/2016 (art. 26, co. 2)
- Ha come oggetto esclusivo la gestione di fondi europei per conto dello Stato o delle Regioni, ovvero la realizzazione di progetti di ricerca finanziati dalle istituzioni dell'Unione Europea (art. 26, co. 2)
- È stata esclusa, con deliberazione adottata ai sensi dell'art. 4 co. 9, secondo periodo, dall'applicazione totale o parziale delle disposizioni del medesimo articolo (solo per le società partecipate dalle Regioni/Prov. Aut.)
- È destinataria dei provvedimenti di cui al d.lgs. n. 159/2011 (art. 26, co. 12-bis)
- È autorizzata alla gestione delle case da gioco, ai sensi della legislazione vigente (art. 26, co. 12-sexies)
- Qualora non sia stata selezionata alcuna delle opzioni indicate ai punti precedenti, indicare se la società:
- È costituita in attuazione dell'art. 34 del regolamento CE n. 13/2013 - Gruppi d'Azione Locale (art. 4, co. 6)
- Ha per oggetto sociale prevalente la gestione di spazi fieristici e l'organizzazione di eventi fieristici (art. 4, co. 7)
- Ha per oggetto sociale prevalente la realizzazione e la gestione di impianti di trasporto a fune per la mobilità turistico-sportiva in aree montane (art. 4, co. 7)
- Ha per oggetto sociale prevalente la produzione di energia da fonti rinnovabili (art. 4, co. 7)
- Ha caratteristiche di spin off o di start up universitario, o analoghe a quelle degli enti di ricerca, ovvero gestisce aziende agricole con funzioni didattiche (art. 4, co. 8)
- Produce un servizio di interesse generale a rete (di cui all'art. 3-bis del d.l. 138/2011) fuori dall'ambito territoriale di riferimento, con affidamento dei servizi, in corso e nuovi, tramite procedure ad evidenza pubblica (art. 4, co. 9-bis)
- Produce beni e servizi strettamente necessari per il perseguimento delle finalità istituzionali dell'ente (art. 4, co. 1)
- Produce un servizio di interesse generale (art. 4, co. 2, lett. a)
- Progetta e realizza un'opera pubblica sulla base di un accordo di programma fra amministrazioni pubbliche (art. 4, co. 2, lett. b)
- Realizza e gestisce un'opera pubblica ovvero organizza e gestisce un servizio di interesse generale attraverso un contratto di partenariato pubblico/privato (art. 4, co. 2, lett. c)
- Produce beni o servizi strumentali all'ente o agli enti pubblici partecipanti o alla svolgimento delle loro funzioni (art. 4, co. 2, lett. d)
- Svolge servizi di committenza (art. 4, co. 2, lett. e)
- Valorizza il patrimonio immobiliare dell'amministrazione partecipante (art. 4, co. 3)

Indicare le motivazioni della riconducibilità o meno ai vincoli di scopo di cui al co. 1 o ad una delle attività di cui ai commi 2 e 3, anche con riferimento alle società che svolgono le attività di cui ai commi 6, 7, 8:

Partecipazione temporanea assunta da Ligurcapital SpA nell'ambito dell'attività istituzionale di capitalizzazione delle piccole / medie imprese liguri.

(a): Inserire uno dei progressivi già indicati nelle schede di ricognizione (02.01; 02.02).

(b): Inserire la ragione sociale come indicata nelle schede di ricognizione (02.01; 02.02).

(c): Indicare il tipo di partecipazione distinguendo i casi in cui la società sia partecipata direttamente, indirettamente (tramite altra società/organismo), ovvero in parte direttamente e in parte indirettamente.

(d): Inserire l'attività come indicata nelle schede di ricognizione (02.01; 02.02).

### 03. REQUISITI TESTO UNICO DELLE SOCIETÀ A PARTECIPAZIONE PUBBLICA

03.02. Condizioni art. 20, co. 2

Compilare una scheda per ciascuna società

Progressivo società partecipata: Ind\_48 (a)

Denominazione società partecipata: CIRCLE SRL (b)

Tipo partecipazione: Indiretta (c)

Attività svolta: Produzione di software (d)

Indicare i seguenti dati con riferimento all'esercizio 2015:

Numero medio dipendenti (e)	7,00
Numero amministratori	2
di cui nominati dall'Ente	0
Numero componenti organo di controllo	0
di cui nominati dall'Ente	0

Importi in euro

Costo del personale (f)	509.004,00
Compensi amministratori	0,00
Compensi componenti organo di controllo	0,00

Importi in euro

RISULTATO D'ESERCIZIO (g)	
2015	268.386,00
2014	120.612,00
2013	105.312,00
2012	51.541,00
2011	

Importi in euro

FATTURATO	
2015	1.681.504,00
2014	1.470.815,00
2013	1.248.984,00
FATTURATO MEDIO	1.467.101,00

Sussistenza delle condizioni di cui all'art. 20, co. 2:

- La partecipazione societaria non rientra in alcuna delle categorie di cui all'art. 4 (art. 20, co. 2, lett. a)

- Società priva di dipendenti o con numero di amministratori superiore a quello dei dipendenti (art. 20, co. 2, lett. b)

- Svolgimento di attività analoghe o similari a quelle svolte da altre società partecipate o da enti pubblici strumentali (art. 20, co. 2, lett. c)

Indicare quali società/enti strumentali:

- Fatturato medio non superiore a 500.000 euro nel triennio precedente (art. 20, co. 2, lett. d e art. 26, co. 12-quinquies)

- Perdite in 4 dei 5 esercizi precedenti (per società che non gestiscono un servizio di interesse generale) (art. 20, co. 2, lett. e)

- Necessità di contenimento dei costi di funzionamento (art. 20, co. 2, lett. f)

- Necessità di aggregazione con altre società aventi ad oggetto le attività consentite all'art. 4 (art. 20, co. 2, lett. g)

Indicare le motivazioni della sussistenza o meno delle condizioni di cui ai punti precedenti:

Azioni da intraprendere:

partecipazione temporanea assunta nell'ambito dell'attività istituzionale di capitalizzazione della PMI ligure. Sussistenza accordi per la dismissione a breve/medio termine coma da bando

(a): Inserire uno dei progressivi già indicati nelle schede di ricognizione (02.01; 02.02).

(b): Inserire la ragione sociale come indicata nelle schede di ricognizione (02.01; 02.02).

(c): Indicare il tipo di partecipazione distinguendo i casi in cui la società sia partecipata direttamente, indirettamente (tramite altra società/organismo), ovvero in parte direttamente e in parte indirettamente.

(d): Inserire l'attività svolta come indicata nelle schede di ricognizione (02.01; 02.02).

(e): Inserire il numero medio di dipendenti come da nota integrativa al bilancio.

(f): Inserire la voce B9 del Conto economico.

(g): Inserire il risultato d'esercizio al netto delle imposte.



### 03. REQUISITI TESTO UNICO DELLE SOCIETÀ A PARTECIPAZIONE PUBBLICA

03.01. Finalità perseguite e attività ammesse (articoli 4 e 26)

Compilare una scheda per ciascuna società

Progressivo società partecipata: Ind\_49 (a)

Denominazione società partecipata: FREMSLIFE SRL (b)

Tipo partecipazione: Indiretta (c)

Attività svolta: studio, fabbricazione e vendita di macchinari nel settore biomedicale ed ospedaliero (d)

indicare se la società:

- Rientra nell'Allegato "A" del d.lgs. n. 175/2016 (art. 26, co. 2)
- Ha come oggetto esclusivo la gestione di fondi europei per conto dello Stato o delle Regioni, ovvero la realizzazione di progetti di ricerca finanziati dalle istituzioni dell'Unione Europea (art. 26, co. 2)
- È stata esclusa, con deliberazione adottata ai sensi dell'art. 4 co. 9, secondo periodo, dall'applicazione totale o parziale delle disposizioni del medesimo articolo (**solo per le società partecipate dalle Regioni/Prov. Aut.**)
- È destinataria dei provvedimenti di cui al d.lgs. n. 159/2011 (art. 26, co. 12-bis)
- È autorizzata alla gestione delle case da gioco, ai sensi della legislazione vigente (art. 26, co. 12-sex/ies)
- Qualora non sia stata selezionata alcuna delle opzioni indicate ai punti precedenti, indicare se la società:**
- È costituita in attuazione dell'art. 34 del regolamento CE n. 13/2013 - Gruppi d'Azione Locale (art. 4, co. 6)
- Ha per oggetto sociale prevalente la gestione di spazi fieristici e l'organizzazione di eventi fieristici (art. 4, co. 7)
- Ha per oggetto sociale prevalente la realizzazione e la gestione di impianti di trasporto a fune per la mobilità turistico-sportiva in aree montane (art. 4, co. 7)
- Ha per oggetto sociale prevalente la produzione di energia da fonti rinnovabili (art. 4, co. 7)
- Ha caratteristiche di spin off o di start up universitario, o analoghe a quelle degli enti di ricerca, ovvero gestisce aziende agricole con funzioni didattiche (art. 4, co. 8)
- Produce un servizio di interesse generale a rete (di cui all'art. 3-bis del d.l. 138/2011) fuori dall'ambito territoriale di riferimento, con affidamento dei servizi, in corso e nuovi, tramite procedure ad evidenza pubblica (art. 4, co. 9-bis)
- Produce beni e servizi strettamente necessari per il perseguimento delle finalità istituzionali dell'ente (art. 4, co. 1)
- Produce un servizio di interesse generale (art. 4, co. 2, lett. a)
- Progetta e realizza un'opera pubblica sulla base di un accordo di programma fra amministrazioni pubbliche (art. 4, co. 2, lett. b)
- Realizza e gestisce un'opera pubblica ovvero organizza e gestisce un servizio di interesse generale attraverso un contratto di partenariato pubblico/privato (art. 4, co. 2, lett. c)
- Produce beni o servizi strumentali all'ente o agli enti pubblici partecipanti o alla svolgimento delle loro funzioni (art. 4, co. 2, lett. d)
- Svolge servizi di committenza (art. 4, co. 2, lett. e)
- Valorizza il patrimonio immobiliare dell'amministrazione partecipante (art. 4, co. 3)

Indicare le motivazioni della riconducibilità o meno ai vincoli di scopo di cui al co. 1 o ad una delle attività di cui ai commi 2 e 3, anche con riferimento alle società che svolgono le attività di cui ai commi 6, 7, 8:

Partecipazione temporanea assunta da Ligurcapital SpA nell'ambito dell'attività istituzionale di capitalizzazione delle piccole / medie imprese liguri. Non avendo ritrovato alcuna specifica sul significato del termine Gruppo Ligurcapital di cui allegato A della legge, sono state considerate ricomprese nell'Allegato "A" del d.lgs. n. 175/2016 (art. 26, co. 2) "Gruppo Ligurcapital" tutte le società partecipate in misura uguale o superiore al 20% anche se destinate, come previsto dai rispettivi bandi, alla successiva dismissione a medio termine e prescindendo dall'esistenza di accordi di dismissione

(a): Inserire uno dei progressivi già indicati nelle schede di ricognizione (02.01; 02.02).

(b): Inserire la ragione sociale come indicata nelle schede di ricognizione (02.01; 02.02).

(c): Indicare il tipo di partecipazione distinguendo i casi in cui la società sia partecipata direttamente, indirettamente (tramite altra società/organismo), ovvero in parte direttamente e in parte indirettamente.

(d): Inserire l'attività come indicata nelle schede di ricognizione (02.01; 02.02).

**03. REQUISITI TESTO UNICO DELLE SOCIETÀ A PARTECIPAZIONE PUBBLICA**

03.02. Condizioni art. 20, co. 2

Compilare una scheda per ciascuna società

**Progressivo società partecipata:** Ind\_49 (a)

**Denominazione società partecipata:** FREMSLIFE SRL (b)

**Tipo partecipazione:** Indiretta (c)

**Attività svolta:** studio, fabbricazione e vendita di macchinari nel settore biomedicale ed ospedaliero (d)

Indicare i seguenti dati con riferimento all'esercizio 2015:

Numero medio dipendenti (e)	1,00
Numero amministratori	3
di cui nominati dall'Ente	0
Numero componenti organo di controllo	0
di cui nominati dall'Ente	0

Costo del personale (f)	10.367,00
Compensi amministratori	
Compensi componenti organo di controllo	

RISULTATO D'ESERCIZIO (g)	
2015	4.854,00
2014	
2013	
2012	
2011	

FATTURATO	
2015	600,00
2014	
2013	
FATTURATO MEDIO	600,00

Sussistenza delle condizioni di cui all'art. 20, co. 2:

- La partecipazione societaria non rientra in alcuna delle categorie di cui all'art. 4 (art. 20, co. 2, lett. a)
- Società priva di dipendenti o con numero di amministratori superiore a quello dei dipendenti (art. 20, co. 2, lett. b)
- Svolgimento di attività analoghe o similari a quelle svolte da altre società partecipate o da enti pubblici strumentali (art. 20, co. 2, lett. c)

Indicare quali società/enti strumentali:

- Fatturato medio non superiore a 500.000 euro nel triennio precedente (art. 20, co. 2, lett. d e art. 26, co. 12-quinquies)
- Perdite in 4 dei 5 esercizi precedenti (per società che non gestiscono un servizio di interesse generale) (art. 20, co. 2, lett. e)
- Necessità di contenimento dei costi di funzionamento (art. 20, co. 2, lett. f)
- Necessità di aggregazione con altre società aventi ad oggetto le attività consentite all'art. 4 (art. 20, co. 2, lett. g)

Indicare le motivazioni della sussistenza o meno delle condizioni di cui ai punti precedenti:

Azioni da intraprendere:

partecipazione temporanea assunta nell'ambito dell'attività istituzionale di capitalizzazione della PMI ligure. Sussistenza accordi per la dismissione a breve/medio termine come da bando

(a): Inserire uno dei progressivi già indicati nelle schede di ricognizione (02.01; 02.02).

(b): Inserire la ragione sociale come indicata nelle schede di ricognizione (02.01; 02.02).

(c): Indicare il tipo di partecipazione distinguendo i casi in cui la società sia partecipata direttamente, indirettamente (tramite altra società/organismo), ovvero in parte direttamente e in parte indirettamente.

(d): Inserire l'attività svolta come indicata nelle schede di ricognizione (02.01; 02.02).

(e): Inserire il numero medio di dipendenti come da nota integrativa al bilancio.

(f): Inserire la voce B9 del Conto economico.

(g): Inserire il risultato d'esercizio al netto delle imposte.

### 03. REQUISITI TESTO UNICO DELLE SOCIETÀ A PARTECIPAZIONE PUBBLICA

03.01. Finalità perseguite e attività ammesse (articoli 4 e 26)

Compilare una scheda per ciascuna società

Progressivo società partecipata: Ind\_50 (a)

Denominazione società partecipata: FINSA SPA (b)

Tipo partecipazione: Indiretta (c)

Attività svolta: Servizi di consulenza in ambito Information & Technology, User Experience e Finance (d)

Indicare se la società:

- Rientra nell'Allegato "A" del d.lgs. n. 175/2016 (art. 26, co. 2)
- Ha come oggetto esclusivo la gestione di fondi europei per conto dello Stato o delle Regioni, ovvero la realizzazione di progetti di ricerca finanziati dalle istituzioni dell'Unione Europea (art. 26, co. 2)
- È stata esclusa, con deliberazione adottata ai sensi dell'art. 4 co. 9, secondo periodo, dall'applicazione totale o parziale delle disposizioni del medesimo articolo (solo per le società partecipate dalle Regioni/Prov. Aut.)
- È destinataria dei provvedimenti di cui al d.lgs. n. 159/2011 (art. 26, co. 12-bis)
- È autorizzata alla gestione delle case da gioco, ai sensi della legislazione vigente (art. 26, co. 12-sexies)
- Qualora non sia stata selezionata alcuna delle opzioni indicate ai punti precedenti, indicare se la società:
- È costituita in attuazione dell'art. 34 del regolamento CE n. 13/2013 - Gruppi d'Azione Locale (art. 4, co. 6)
- Ha per oggetto sociale prevalente la gestione di spazi fieristici e l'organizzazione di eventi fieristici (art. 4, co. 7)
- Ha per oggetto sociale prevalente la realizzazione e la gestione di impianti di trasporto a fune per la mobilità turistico-sportiva in aree montane (art. 4, co. 7)
- Ha per oggetto sociale prevalente la produzione di energia da fonti rinnovabili (art. 4, co. 7)
- Ha caratteristiche di spin off o di start up universitario, o analoghe a quelle degli enti di ricerca, ovvero gestisce aziende agricole con funzioni didattiche (art. 4, co. 8)
- Produce un servizio di interesse generale a rete (di cui all'art. 3-bis del d.l. 138/2011) fuori dall'ambito territoriale di riferimento, con affidamento dei servizi, in corso e nuovi, tramite procedure ad evidenza pubblica (art. 4, co. 9-bis)
- Produce beni e servizi strettamente necessari per il perseguimento delle finalità istituzionali dell'ente (art. 4, co. 1)
- Produce un servizio di interesse generale (art. 4, co. 2, lett. a)
- Progetta e realizza un'opera pubblica sulla base di un accordo di programma fra amministrazioni pubbliche (art. 4, co. 2, lett. b)
- Realizza e gestisce un'opera pubblica ovvero organizza e gestisce un servizio di interesse generale attraverso un contratto di partenariato pubblico/privato (art. 4, co. 2, lett. c)
- Produce beni o servizi strumentali all'ente o agli enti pubblici partecipanti o alla svolgimento delle loro funzioni (art. 4, co. 2, lett. d)
- Svolge servizi di committenza (art. 4, co. 2, lett. e)
- Valorizza il patrimonio immobiliare dell'amministrazione partecipante (art. 4, co. 3)

Indicare le motivazioni della riconducibilità o meno ai vincoli di scopo di cui al co. 1 o ad una delle attività di cui ai commi 2 e 3, anche con riferimento alle società che svolgono le attività di cui ai commi 6, 7, 8:

Partecipazione temporanea assunta da Ligurcapital SpA nell'ambito dell'attività istituzionale di capitalizzazione delle piccole / medie imprese liguri. Non avendo ritrovato alcuna specifica sul significato del termine Gruppo Ligurcapital di cui allegato A della legge, sono state considerate ricomprese nell'Allegato "A" del d.lgs. n. 175/2016 (art. 26, co. 2) "Gruppo Ligurcapital" tutte le società partecipate in misura uguale o superiore al 20% anche se destinate, come previsto dai rispettivi bandi, alla successiva dismissione a medio termine e prescindendo dall'esistenza di accordi di dismissione

(a): Inserire uno dei progressivi già indicati nelle schede di ricognizione (02.01; 02.02).

(b): Inserire la ragione sociale come indicata nelle schede di ricognizione (02.01; 02.02).

(c): Indicare il tipo di partecipazione distinguendo i casi in cui la società sia partecipata direttamente, indirettamente (tramite altra società/organismo), ovvero in parte direttamente e in parte indirettamente.

(d): Inserire l'attività come indicata nelle schede di ricognizione (02.01; 02.02).

### 03. REQUISITI TESTO UNICO DELLE SOCIETÀ A PARTECIPAZIONE PUBBLICA

03.02. Condizioni art. 20, co. 2

Compilare una scheda per ciascuna società

Progressivo società partecipata: Ind\_50 (a)

Denominazione società partecipata: FINSA SPA (b)

Tipo partecipazione: Indiretta (c)

Attività svolta: Servizi di consulenza in ambito Information & Technology, User Experience e Finance (d)

Indicare i seguenti dati con riferimento all'esercizio 2015:

Numero medio dipendenti (e)	94,00
Numero amministratori	5
di cui nominati dall'Ente	0
Numero componenti organo di controllo	5
di cui nominati dall'Ente	0

Importi in euro

RISULTATO D'ESERCIZIO (g)	
2015	10.143,00
2014	-249.452,00
2013	
2012	
2011	

Importi in euro

Costo del personale (f)	3.765.006,00
Compensi amministratori	192.000,00
Compensi componenti organo di controllo	15.862,00

Importi in euro

FATTURATO	
2015	2.597.210,00
2014	5.010.474,00
2013	
FATTURATO MEDIO	3.803.842,00

Sussistenza delle condizioni di cui all'art. 20, co. 2:

- La partecipazione societaria non rientra in alcuna delle categorie di cui all'art. 4 (art. 20, co. 2, lett. a)

- Società priva di dipendenti o con numero di amministratori superiore a quello dei dipendenti (art. 20, co. 2, lett. b)

- Svolgimento di attività analoghe o similari a quelle svolte da altre società partecipate o da enti pubblici strumentali (art. 20, co. 2, lett. c)

Indicare quali società/enti strumentali:

- Fatturato medio non superiore a 500.000 euro nel triennio precedente (art. 20, co. 2, lett. d e art. 26, co. 12-quinquies)

- Perdite in 4 dei 5 esercizi precedenti (per società che non gestiscono un servizio di interesse generale) (art. 20, co. 2, lett. e)

- Necessità di contenimento dei costi di funzionamento (art. 20, co. 2, lett. f)

- Necessità di aggregazione con altre società aventi ad oggetto le attività consentite all'art. 4 (art. 20, co. 2, lett. g)

Indicare le motivazioni della sussistenza o meno delle condizioni di cui ai punti precedenti:

Azioni da intraprendere:

partecipazione temporanea assunta nell'ambito dell'attività istituzionale di capitalizzazione della PMI ligure. Sussistenza accordi per la dismissione a breve/medio termine coma da bando

(a): Inserire uno dei progressivi già indicati nelle schede di ricognizione (02.01; 02.02).

(b): Inserire la ragione sociale come indicata nelle schede di ricognizione (02.01; 02.02).

(c): Indicare il tipo di partecipazione distinguendo i casi in cui la società sia partecipata direttamente, indirettamente (tramite altra società/organismo), ovvero in parte direttamente e in parte indirettamente.

(d): Inserire l'attività svolta come indicata nelle schede di ricognizione (02.01; 02.02).

(e): Inserire il numero medio di dipendenti come da nota integrativa al bilancio.

(f): Inserire la voce B9 del Conto economico.

(g): Inserire il risultato d'esercizio al netto delle imposte.

### 03. REQUISITI TESTO UNICO DELLE SOCIETÀ A PARTECIPAZIONE PUBBLICA

03.01. Finalità perseguite e attività ammesse (articoli 4 e 26)

Compilare una scheda per ciascuna società

Progressivo società partecipata: Ind\_51 (a)

Denominazione società partecipata: WIKIRE SRL (b)

Tipo partecipazione: Indiretta (c)

Attività svolta: Piattaforma informatica mercato immobiliare (d)

Indicare se la società:

- Rientra nell'Allegato "A" del d.lgs. n. 175/2016 (art. 26, co. 2)
- Ha come oggetto esclusivo la gestione di fondi europei per conto dello Stato o delle Regioni, ovvero la realizzazione di progetti di ricerca finanziati dalle istituzioni dell'Unione Europea (art. 26, co. 2)
- È stata esclusa, con deliberazione adottata ai sensi dell'art. 4 co. 9, secondo periodo, dall'applicazione totale o parziale delle disposizioni del medesimo articolo (solo per le società partecipate dalle Regioni/Prov. Aut.)
- È destinataria dei provvedimenti di cui al d.lgs. n. 159/2011 (art. 26, co. 12-bis)
- È autorizzata alla gestione delle case da gioco, ai sensi della legislazione vigente (art. 26, co. 12-sexies)
- Qualora non sia stata selezionata alcuna delle opzioni indicate ai punti precedenti, indicare se la società:
- È costituita in attuazione dell'art. 34 del regolamento CE n. 13/2013 - Gruppi d'Azione Locale (art. 4, co. 6)
- Ha per oggetto sociale prevalente la gestione di spazi fieristici e l'organizzazione di eventi fieristici (art. 4, co. 7)
- Ha per oggetto sociale prevalente la realizzazione e la gestione di impianti di trasporto a fune per la mobilità turistico-sportiva in aree montane (art. 4, co. 7)
- Ha per oggetto sociale prevalente la produzione di energia da fonti rinnovabili (art. 4, co. 7)
- Ha caratteristiche di spin off o di start up universitario, o analoghe a quelle degli enti di ricerca, ovvero gestisce aziende agricole con funzioni didattiche (art. 4, co. 8)
- Produce un servizio di interesse generale a rete (di cui all'art. 3-bis del d.l. 138/2011) fuori dall'ambito territoriale di riferimento, con affidamento dei servizi, in corso e nuovi, tramite procedure ad evidenza pubblica (art. 4, co. 9-bis)
- Produce beni e servizi strettamente necessari per il perseguimento delle finalità istituzionali dell'ente (art. 4, co. 1)
- Produce un servizio di interesse generale (art. 4, co. 2, lett. a)
- Progetta e realizza un'opera pubblica sulla base di un accordo di programma fra amministrazioni pubbliche (art. 4, co. 2, lett. b)
- Realizza e gestisce un'opera pubblica ovvero organizza e gestisce un servizio di interesse generale attraverso un contratto di partenariato pubblico/privato (art. 4, co. 2, lett. c)
- Produce beni o servizi strumentali all'ente o agli enti pubblici partecipanti o alla svolgimento delle loro funzioni (art. 4, co. 2, lett. d)
- Svolge servizi di committenza (art. 4, co. 2, lett. e)
- Valorizza il patrimonio immobiliare dell'amministrazione partecipante (art. 4, co. 3)

Indicare le motivazioni della riconducibilità o meno ai vincoli di scopo di cui al co. 1 o ad una delle attività di cui ai commi 2 e 3, anche con riferimento alle società che svolgono le attività di cui ai commi 6, 7, 8:

Partecipazione temporanea assunta da Ligurcapital SpA nell'ambito dell'attività istituzionale di capitalizzazione delle piccole / medie imprese liguri.

(a): Inserire uno dei progressivi già indicati nelle schede di ricognizione (02.01; 02.02).

(b): Inserire la ragione sociale come indicata nelle schede di ricognizione (02.01; 02.02).

(c): Indicare il tipo di partecipazione distinguendo i casi in cui la società sia partecipata direttamente, indirettamente (tramite altra società/organismo), ovvero in parte direttamente e in parte indirettamente.

(d): Inserire l'attività come indicata nelle schede di ricognizione (02.01; 02.02).

### 03. REQUISITI TESTO UNICO DELLE SOCIETÀ A PARTECIPAZIONE PUBBLICA

03.02. Condizioni art. 20, co. 2

Compilare una scheda per ciascuna società

Progressivo società partecipata: Ind\_51 (a)

Denominazione società partecipata: WIKIRE SRL (b)

Tipo partecipazione: Indiretta (c)

Attività svolta: Piattaforma informatica mercato immobiliare (d)

Indicare i seguenti dati con riferimento all'esercizio 2015:

Numero medio dipendenti (e)	0,00
Numero amministratori	3
di cui nominati dall'Ente	0
Numero componenti organo di controllo	0
di cui nominati dall'Ente	0

Importi in euro

RISULTATO D'ESERCIZIO (g)	
2015	-221.730,00
2014	
2013	
2012	
2011	

Importi in euro

Costo del personale (f)	0,00
Compensi amministratori	0,00
Compensi componenti organo di controllo	0,00

Importi in euro

FATTURATO	
2015	0,00
2014	0,00
2013	0,00
FATTURATO MEDIO	0,00

Sussistenza delle condizioni di cui all'art. 20, co. 2:

- La partecipazione societaria non rientra in alcuna delle categorie di cui all'art. 4 (art. 20, co. 2, lett. a)



- Società priva di dipendenti o con numero di amministratori superiore a quello dei dipendenti (art. 20, co. 2, lett. b)



- Svolgimento di attività analoghe o similari a quelle svolte da altre società partecipate o da enti pubblici strumentali (art. 20, co. 2, lett. c)



Indicare quali società/enti strumentali:

- Fatturato medio non superiore a 500.000 euro nel triennio precedente (art. 20, co. 2, lett. d e art. 26, co. 12-quinquies)



- Perdite in 4 dei 5 esercizi precedenti (per società che non gestiscono un servizio di interesse generale) (art. 20, co. 2, lett. e)



- Necessità di contenimento dei costi di funzionamento (art. 20, co. 2, lett. f)



- Necessità di aggregazione con altre società aventi ad oggetto le attività consentite all'art. 4 (art. 20, co. 2, lett. g)



Indicare le motivazioni della sussistenza o meno delle condizioni di cui ai punti precedenti:

Azioni da intraprendere:

partecipazione temporanea assunta nell'ambito dell'attività istituzionale di capitalizzazione della PMI ligure. Sussistenza accordi per la dismissione a breve/medio termine come da bando

(a): Inserire uno dei progressivi già indicati nelle schede di ricognizione (02.01; 02.02).

(b): Inserire la ragione sociale come indicata nelle schede di ricognizione (02.01; 02.02).

(c): Indicare il tipo di partecipazione distinguendo i casi in cui la società sia partecipata direttamente, indirettamente (tramite altra società/organismo), ovvero in parte direttamente e in parte indirettamente.

(d): Inserire l'attività svolta come indicata nelle schede di ricognizione (02.01; 02.02).

(e): Inserire il numero medio di dipendenti come da nota integrativa al bilancio.

(f): Inserire la voce B9 del Conto economico.

(g): Inserire il risultato d'esercizio al netto delle imposte.

#### 04. MANTENIMENTO SENZA INTERVENTI DI RAZIONALIZZAZIONE

Compilare un record per ciascuna partecipazione che si intende mantenere senza interventi di razionalizzazione

Progressivo	Denominazione società	Tipo di partecipazione	Attività svolta	% Quota di partecipazione	Motivazioni della scelta
A	B	C	D	E	F
Dir_1	Finanziaria Ligure per lo Sviluppo Economico - FI.L.S.E. S.p.A.	Diretta	1) Creazione e potenziamento di aree idonee agli insediamenti produttivi o altre iniziative imprenditoriali; 2) Attuazione interventi a favore delle unità produttive di minori dimensioni operanti nel territorio della regione; 3) Prestazione di assistenza finanziaria mirata allo sviluppo economico delle imprese di minori dimensioni; 4) Promozione, realizzazione e gestione di infrastrutture di interesse regionale; 5) Incentivazione di iniziative di interesse regionale aventi carattere promozionale di altre attività di sviluppo economico; 6) Gestione di fondi istituiti con legge statale o regionale o derivanti dall'applicazione di programmi dell'Unione Europea; 7) Realizzazione e gestione di programmi, progetti e servizi pubblici.	79,11%	FI.L.S.E. viene confermata con ruolo di strumento operativo per l'attuazione delle strategie regionali di sviluppo dell'impresa e del territorio nonché di holding di un sistema di controllate, da consolidare attraverso le razionalizzazioni, già previste dalla Legge regionale di Stabilità 2017. FI.L.S.E. – ai sensi della L.r. n. 48/1973 e ss. mm. – costituisce strumento strategico di attuazione della programmazione economica regionale, operante nei settori di interesse regionale ai sensi degli articoli 117 e 118 Cost. e ai sensi dello Statuto, per il raggiungimento dei fini propri della Regione ed in particolare per lo sviluppo economico e sociale e per il superamento degli squilibri esistenti nel territorio regionale. In particolare FI.L.S.E. continuerà, sia direttamente sia coordinando il sistema di società controllate, ad operare quale società in house, a capitale interamente pubblico, nella gestione di fondi per lo sviluppo dell'impresa e nella creazione di strumenti finanziari per il sistema produttivo nonché nella programmazione, gestione ed attuazione di importanti investimenti e interventi pubblici in materia di riqualificazione territoriale e creazione di nuovi insediamenti produttivi nonché di operazioni e strumenti di finanza strutturata per investimenti e bilanci pubblici e per la razionalizzazione e ottimizzazione dei servizi pubblici locali. Tuttavia, il ruolo ed i compiti di FI.L.S.E. sono oggetto di una importante riorganizzazione, a fronte di quanto sancito dall'articolo 9, comma 3, della L.R. 1/2016 che ha previsto la riforma della FI.L.S.E. S.p.A. e della sua controllata Ligurcapital S.p.A. con l'obiettivo di adeguare gli strumenti alla nuova disciplina in materia di intermediari finanziari e di creare le condizioni per l'avvio e la gestione di operazioni di finanza evoluta in materia di equity, garanzie, finanziamenti strutturati finalizzati al rilancio del sistema produttivo e delle imprese. In particolare, nel 2017 verrà data attuazione a quanto previsto dal comma 8 dell'art. 4 della L.R. 34/2016 che dispone il rafforzamento patrimoniale di Ligurcapital, ai fini della qualifica di intermediario finanziario iscritto al nuovo Albo unico di Banca d'Italia ai sensi dell'articolo 106 del decreto legislativo 1 settembre 1993, n. 385 (Testo unico delle leggi in materia bancaria e creditizia) e successive modificazioni e integrazioni. Tale iscrizione consentirà nuove specifiche attribuzioni in capo a Ligurcapital di attività e strumenti finanziari e, conseguentemente, imporrà la succitata riorganizzazione - fra FI.L.S.E. e Ligurcapital stessa - degli strumenti finanziari gestiti, anche con la definizione di un nuovo assetto organizzativo volto al miglior utilizzo delle competenze specialistiche esistenti nelle due società nonché all'efficientamento funzionale e logistico delle stesse. Si prevede, in particolare, la cessione di un ramo di azienda di FI.L.S.E. in Ligurcapital, relativo alla gestione dei finanziamenti pubblici rotativi, con particolare riferimento anche a quelli di natura regionale del Fondo Strategico ed agli strumenti di Ingegneria Finanziaria del POR FESR. Ai fini del rafforzamento patrimoniale di Ligurcapital, e dei relativi requisiti di sorveglianza, in vista dell'iscrizione a fini della qualifica di intermediario finanziario, Regione ha destinato euro 4,7 milioni.
Dir_2	LIGURIA DIGITALE S.c.p.A.	Diretta	Produzione servizi di interesse generale ex L.r. 42/2006 implementando servizi di natura pubblica per la P.A. e la collettività ligure; Realizzazione e messa a disposizione di un sistema integrato di servizi informativi ed informatici e la diffusione di una cultura dell'informazione; supporto alla programmazione assistenza tecnica e consulenza per lo sviluppo della società dell'informazione in Liguria e sulle soluzioni ICT per il sistema pubblico ligure, nonché di promozione dell'innovazione ICT.	99,95%	Si conferma la strategicità della partecipazione in Liguria Digitale ScpA, derivante da Datasiel SpA, costituita ai sensi della legge regionale 9 aprile 1985, n. 17, in quanto la società svolge attività di produzione di servizi necessari per il perseguimento delle finalità istituzionali della Regione definiti dalla legge regionale n. 42/2006 "Istituzione del Sistema Informativo Regionale Integrato per lo sviluppo della società dell'informazione in Liguria". Con la legge regionale 27 dicembre 2016 n. 33 è stata disposta la trasformazione della società in società per azioni, avvenuta con decorrenza dal 1 giugno 2017
Dir_3	SOCIETA' PER CORNIGLIANO S.p.A.	Diretta	Esecuzione degli interventi di risanamento ambientale, infrastrutturazione, razionalizzazione e valorizzazione delle aree occupate dallo stabilimento dell'ILVA di Genova Cornigliano per consentire insediamenti socio produttivi strategici di rilevante interesse regionale, ambientalmente compatibili.	45,00%	Si conferma la strategicità della partecipazione in Società per Cornigliano SpA, costituita ai sensi dell'art. 53 della legge n. 488/2001 e della legge regionale 13 giugno 2002, n. 22 per l'esecuzione di interventi di risanamento ambientale, infrastrutturazione, razionalizzazione e valorizzazione delle aree occupate dallo stabilimento dell'ILVA di Genova Cornigliano per consentire insediamenti socio produttivi strategici di rilevante interesse regionale, ambientalmente compatibili.

Progressivo	Denominazione società	Tipo di partecipazione	Attività svolta	% Quota di partecipazione	Motivazioni della scelta
A	B	C	D	E	F
Ind_12	I.R.E. S.p.A – Infrastrutture Recupero Energia Agenzia Regionale Ligure	Indiretta	infrastrutture, edilizia sanitaria e riqualificazione ambientale, edilizia residenziale sociale, pianificazione e certificazione energetica, progetti europei	62,51%	Si conferma la strategicità della partecipazione in I.R.E., costituita ai sensi della L.R. 6/2011, dal momento che la Società svolge attività di produzione di servizi necessari per il perseguimento delle finalità istituzionali di Regione Liguria, in particolare quale società di committenza, articolazione della SUAR e stazione appaltante. In attuazione dell'art.3 comma, 8 della L.R. n. 33/2016 è stato predisposto e trasmesso a Regione Liguria il documento di "Verifica delle condizioni di fattibilità dell'aggregazione tra I.R.E. S.p.A. ed I.P.S. S.C.p.A." elaborato in stretto raccordo e coordinamento con le Società che sono oggetto dell'ipotesi di fusione. Regione Liguria con D.G.R. n. 510 del 4/07/2017 ha deliberato di prendere atto delle valutazioni effettuate da FI.L.S.E. S.p.A. nel documento sopracitato condividendo quanto ivi indicato in merito agli interventi che potranno essere affidati alla Società; Regione Liguria ha altresì approvato apposito Protocollo di Intesa che individui le iniziative che possono risultare sin d'ora oggetto di affidamento ad I.R.E. S.p.A. a fronte della fusione con I.P.S. S.c.p.A.. Il Protocollo d'intesa è in attesa di formale sottoscrizione, a seguito della quale si procederà con il processo di fusione per incorporazione.
Ind_13	LIGURCAPITAL S.p.A.	Indiretta	assunzione di partecipazioni temporanee e di minoranza in PMI liguri ed erogazione di finanziamenti per contribuire alla realizzazione di programmi di sviluppo.	78,08%	Si conferma la strategicità della società. Vedi quanto indicato per FI.L.S.E.
Ind_15	LIGURIA RICERCHE S.p.A. a Socio Unico	Indiretta	attività di assistenza tecnica alla progettazione, gestione e monitoraggio di programmi e progetti cofinanziati dall'UE e dallo Stato. Attività di ricerca sullo stato e sulle tendenze strutturali e congiunturali dell'economia e della realtà sociale a supporto dell'attività di programmazione generale e di settore	79,11%	E' confermato il mantenimento della partecipazione. La società, costituita per le finalità di cui all'art. 2 comma 2 della L.R. 48/1973, prosegue le attività di Assistenza tecnica alla programmazione regionale (Bandi POR), nonché le attività relative ai progetti europei e alle indagini in campo socioeconomico e territoriale per la programmazione. E' comunque previsto che Regione fornisca a FI.L.S.E. gli indirizzi e il mandato per la riorganizzazione e razionalizzazione, finalizzata al contenimento della spesa, della società ai sensi dell'art. 3 comma 7 della L.R. 33/2016.
Ind_17	RETE FIDI LIGURIA S.Cons.p.A.	Indiretta	supporta, con la propria garanzia, la richiesta di finanziamento della piccola media impresa. La garanzia sostiene le imprese nell'accesso ai capitali necessari per la loro crescita	17,93%	Si conferma la strategicità della società per il supporto, con la propria garanzia, alla richiesta di finanziamento della piccola media impresa. La garanzia sostiene le imprese nell'accesso ai capitali necessari per la loro crescita, nell'ambito del progetto di aggregazione dei confidi liguri intrapreso nel 2008.
Ind_20	Società regionale per l'Internazionalizzazione delle Imprese - LIGURIA INTERNATIONAL S.c.p.A	Indiretta	attuazione delle politiche regionali in tema di internazionalizzazione e di coordinamento delle iniziative progettate dagli attori del sistema economico locale	41,14%	Si conferma la strategicità della società per l'attuazione delle politiche regionali in tema di internazionalizzazione e di coordinamento delle iniziative progettate dagli attori del sistema economico locale, in attuazione a quanto previsto dalla L.R. 28/2007.
Ind_23	ACAM S.p.A.	Indiretta	ACAM S.p.A. è la holding del Gruppo ACAM di La Spezia, che gestisce i seguenti servizi • Ciclo Integrato dell'acqua • Ciclo integrato dei rifiuti • Gestione calore, produzione di energia da fonti rinnovabili.	11,37%	E' confermato il mantenimento della partecipazione detenuta indirettamente tramite Liguria Patrimonio Srl. Tale partecipazione costituisce il valore patrimoniale di Liguria Patrimonio e dunque un elemento essenziale della sostenibilità economico-finanziaria della Società, controllata e condizionata dal contratto di finanziamento con gli Istituti bancari. In tal senso potrà essere prevista in futuro la eventuale dismissione di tale partecipazione in una logica di garantito equilibrio patrimoniale.
Ind_25	R.G.M. SPA	indiretta	Fabbricazione di apparecchi elettrici ed elettronici per telecomunicazioni	2,90%	partecipazione temporanea assunta nell'ambito dell'attività istituzionale di capitalizzazione della PMI ligure. Non sussistono accordi per la dismissione ma sono in corso con il socio di maggioranza trattative ancora verbali per la dismissione.
Ind_26	VALTREBBIA ACQUE MINERALI SRL	indiretta	Produzione ed imbottigliamento di acque minerali	0,67%	partecipazione temporanea assunta nell'ambito dell'attività istituzionale di capitalizzazione della PMI ligure. Controparti inadempienti agli accordi di cessione. Recupero giudiziale in corso.
Ind_27	BIZJOURNAL SRL	indiretta	quotidiano di economia, finanza e marketing territoriale	5,21%	partecipazione temporanea assunta nell'ambito dell'attività istituzionale di capitalizzazione delle piccole / medie imprese liguri, già ceduta in corso 2017
Ind_28	METALSTYLE SRL	indiretta	Progettazione e produzione di e commercio di accessori per la nautica	38,26%	partecipazione temporanea assunta nell'ambito dell'attività istituzionale di capitalizzazione della PMI ligure. Sussistenza accordi per la dismissione a breve/medio termine come da bando



Progressivo	Denominazione società	Tipo di partecipazione	Attività svolta	% Quota di partecipazione	Motivazioni della scelta
A	B	C	D	E	F
Ind_29	CAMUGIN SRL	indiretta	Commercio al minuto di prodotti alimentari tipici dalla Regione Liguria	31,23%	partecipazione temporanea assunta nell'ambito dell'attività istituzionale di capitalizzazione della PMI ligure. Sussistenza accordi per la dismissione a breve/medio termine come da bando
Ind_30	ASPERA SPA	indiretta	Progettazione, costruzione e manutenzione di edifici industriali e residenziali	19,52%	partecipazione temporanea assunta nell'ambito dell'attività istituzionale di capitalizzazione della PMI ligure. Sussistenza accordi per la dismissione a breve/medio termine come da bando
Ind_31	FOS SRL	indiretta	Progettazione e realizzazione software, system integration, smart wireless solution	18,74%	partecipazione temporanea assunta nell'ambito dell'attività istituzionale di capitalizzazione della PMI ligure. Sussistenza accordi per la dismissione a breve/medio termine come da bando
Ind_32	SEDAPTA SPA	indiretta	Produzione di software	17,30%	partecipazione temporanea assunta nell'ambito dell'attività istituzionale di capitalizzazione della PMI ligure. Sussistenza accordi per la dismissione a breve/medio termine come da bando
Ind_33	CENTRO SPA	indiretta	Vendita e assistenza autovetture AUDI (Concessionaria Ufficiale )	13,01%	partecipazione temporanea assunta nell'ambito dell'attività istituzionale di capitalizzazione delle piccole / medie imprese liguri, già ceduta in corso 2017
Ind_34	NOVIT SPA	indiretta	servizi di ingegneria nell'ambito ICT	15,02%	partecipazione temporanea assunta nell'ambito dell'attività istituzionale di capitalizzazione della PMI ligure. Sussistenza accordi per la dismissione a breve/medio termine come da bando
Ind_35	SESAMO SRL	indiretta	Studio, realizzazione, sviluppo e produzione di apparecchiature hardware e prodotti software in genere	11,71%	partecipazione temporanea assunta nell'ambito dell'attività istituzionale di capitalizzazione della PMI ligure. Sussistenza accordi per la dismissione a breve/medio termine come da bando
Ind_36	IKRIX SPA	indiretta	Piattaforma di commercio elettronico (abbigliamento e accessori)	34,47%	partecipazione temporanea assunta nell'ambito dell'attività istituzionale di capitalizzazione della PMI ligure. Sussistenza accordi per la dismissione a breve/medio termine come da bando
Ind_37	GENOASTIRLING SRL	indiretta	progettazione e costruzione di motori a combustione esterna	15,62%	partecipazione temporanea assunta nell'ambito dell'attività istituzionale di capitalizzazione della PMI ligure. Sussistenza accordi per la dismissione a breve/medio termine come da bando
Ind_38	TREECUBE SRL	indiretta	Progettazione e realizzazione di microtrubine eoliche	15,62%	partecipazione temporanea assunta nell'ambito dell'attività istituzionale di capitalizzazione della PMI ligure. Sussistenza accordi per la dismissione a breve/medio termine come da bando
Ind_39	SHINY SRL	indiretta	web e video analytics	7,81%	partecipazione temporanea assunta nell'ambito dell'attività istituzionale di capitalizzazione della PMI ligure. Sussistenza accordi per la dismissione a breve/medio termine come da bando
Ind_40	ATAR 22 SRL	indiretta	Produzione e Commercio all'ingrosso di cosmetici	19,49%	partecipazione temporanea assunta nell'ambito dell'attività istituzionale di capitalizzazione della PMI ligure. Sussistenza accordi per la dismissione a breve/medio termine come da bando
Ind_41	4BABY SRL	indiretta	market place on line per lo scambio di vestiti per bambini	19,19%	partecipazione temporanea assunta nell'ambito dell'attività istituzionale di capitalizzazione della PMI ligure. Sussistenza accordi per la dismissione a breve/medio termine come da bando
Ind_42	DREXCODE SRL	indiretta	noleggio on line di abbigliamento ed accessori di lusso per donna	12,17%	partecipazione temporanea assunta nell'ambito dell'attività istituzionale di capitalizzazione della PMI ligure. Sussistenza accordi per la dismissione a breve/medio termine come da bando

Progressivo	Denominazione società	Tipo di partecipazione	Attività svolta	% Quota di partecipazione	Motivazioni della scelta
A	B	C	D	E	F
Ind_43	WECARE SRL	indiretta	Produzione software e hardware settore healthcare	11,74%	partecipazione temporanea assunta nell'ambito dell'attività istituzionale di capitalizzazione della PMI figure. Sussistenza accordi per la dismissione a breve/medio termine come da bando
Ind_44	ENJORE SRL	indiretta	piattaforma social per la gestione di qualsiasi competizione (tornei sportivi/video games)	13,02%	partecipazione temporanea assunta nell'ambito dell'attività istituzionale di capitalizzazione della PMI figure. Sussistenza accordi per la dismissione a breve/medio termine come da bando
Ind_45	MOATECH SRL	indiretta	Commercio al dettaglio	19,05%	partecipazione temporanea assunta nell'ambito dell'attività istituzionale di capitalizzazione della PMI figure. Sussistenza accordi per la dismissione a breve/medio termine come da bando
Ind_46	INTERNATIONAL SHUTTERING CENTER SRL	indiretta	svolgimento di corsi (non legalmente riconosciuti) intensivi aventi ad oggetto la riabilitazione del linguaggio.	18,36%	partecipazione temporanea assunta nell'ambito dell'attività istituzionale di capitalizzazione della PMI figure. Sussistenza accordi per la dismissione a breve/medio termine come da bando
Ind_47	SAILSQUARE SRL	indiretta	SVILUPPO, GESTIONE, PROMOZIONE DI SISTEMI INFORMATIVI E SERVIZI ONLINE PER IL SETTORE DEL TURISMO E DELLA NAUTICA	0,45%	partecipazione temporanea assunta nell'ambito dell'attività istituzionale di capitalizzazione della PMI figure. Sussistenza accordi per la dismissione a breve/medio termine come da bando
Ind_48	CIRCLE SRL	indiretta	Produzione di software	3,65%	partecipazione temporanea assunta nell'ambito dell'attività istituzionale di capitalizzazione della PMI figure. Sussistenza accordi per la dismissione a breve/medio termine come da bando
Ind_49	FREMLIFE SRL	indiretta	studio, fabbricazione e vendita di macchinari nel settore biomedicale ed ospedaliero	18,71%	partecipazione temporanea assunta nell'ambito dell'attività istituzionale di capitalizzazione della PMI figure. Sussistenza accordi per la dismissione a breve/medio termine come da bando
Ind_50	FINSA SPA	indiretta	Servizi di consulenza in ambito Information & Technology, User Experience e Finance	16,70%	partecipazione temporanea assunta nell'ambito dell'attività istituzionale di capitalizzazione della PMI figure. Sussistenza accordi per la dismissione a breve/medio termine come da bando
Ind_51	WIKIRE SRL	indiretta	Piattaforma informatica mercato immobiliare	6,50%	partecipazione temporanea assunta nell'ambito dell'attività istituzionale di capitalizzazione della PMI figure. Sussistenza accordi per la dismissione a breve/medio termine come da bando

Colonna A: Inserire uno dei progressivi indicati nelle schede di ricognizione (02.01; 02.02).

Colonna B: Inserire la ragione sociale come indicata nelle schede di ricognizione (02.01; 02.02).

Colonna C: Indicare il tipo di partecipazione distinguendo i casi in cui la società sia partecipata direttamente, indirettamente (tramite altra società/organismo), oppure in parte direttamente e in parte indirettamente.

Colonna D: Inserire l'attività svolta come indicata nelle schede di ricognizione (02.01; 02.02).

Colonna E: Inserire la quota complessiva di partecipazione dell'Amministrazione, sommando le quote dirette (02.01 colonna E) e indirette (02.02 colonna G).

Colonna F: Indicare, ai sensi dell'art. 24 co. 1, la/le motivazioni della scelta di mantenimento della partecipazione senza alcun intervento di razionalizzazione.

*Allo scopo, specificare la sussistenza dei requisiti indicati dalla scheda 03.01 (stretta necessità della società alle finalità dell'ente e svolgimento da parte della medesima di una delle attività consentite dall'art. 4). In caso di attività inerenti ai servizi pubblici locali, esplicitare le ragioni della convenienza economica dell'erogazione del servizio mediante la società anziché in forme alternative (gestione diretta, azienda speciale, ecc.) e della sostenibilità della scelta in termini di costo-opportunità per l'ente. Con riferimento alle condizioni di cui alla scheda 03.02, dichiarare espressamente che non ricorrono le condizioni ivi indicate e darne motivazione. In relazione ai servizi pubblici a rete di rilevanza economica, dare dimostrazione della non necessità di operazioni di aggregazione con altre società operanti nello stesso settore e del fatto che la società svolge servizi non compresi tra quelli da affidare per il tramite dell'Ente di Governo d'Ambito.*

## 05. AZIONI DI RAZIONALIZZAZIONE

### 05.05. Riepilogo

Azione di razionalizzazione	Progressivo	Denominazione società	% Quota di partecipazione	Tempi di realizzazione degli interventi	Risparmi attesi (importo)
Contenimento dei costi	Ind_1	AREA 24 SpA	34,02%	Riduzione numero amministratori entro l'approvazione del bilancio dell'esercizio 2017. Razionalizzazione dei costi di esercizio come previsto dal piano industriale 2017-2016 approvato dal C.d.A. della società il 9 giugno 2017	157.163 euro nel 2017 e 307.163 euro nel 2018
	Ind_8	Distretto Ligure delle Tecnologie Marine - D.L.T.M. S.c.r.l.	8,79%	entro giugno 2018 revisione della governance societaria ed approvazione del piano industriale	da definire nel piano industriale e dalla revisione della governance.
	Ind_14	LIGURIA PATRIMONIO Srl	79,11%	entro il 2019	10.000 euro nel 2017, 25.000 euro nel 2018 e 40.000 nel 2019
	Ind_16	PARCO TECNOLOGICO VALBORMIDA SRL	79,11%	entro settembre 2018	Il Piano di risanamento industriale consentirà di ridurre le perdite conseguite nel corso degli ultimi esercizi dalla Società afferenti le spese di gestione, con esclusione della quota imputabile agli ammortamenti di competenza annua, attraverso un previsto incremento dei ricavi.
	Ind_19	SIIT ScpA	5,93%	entro rinnovo organo amministrativo rinnovo della governance societarie: entro giugno 2018 approvazione del piano industriale	da definire nel piano industriale. nessun risparmio dalla revisione della governance stante l'assenza di compensi per gli amministratori
Cessione/Alienazione quote	Dir_4	PONENTE CONGRESSI Soc. Cons. a r.l.	10,00%	entro settembre 2018	0
	Ind_3	AZIENDA AGRICOLA DIMOSTRATIVA Srl	9,79%	entro settembre 2018	0
	Ind_4	BANCA POPOLARE ETICA ScpA	0,05%	entro settembre 2018	0
	Ind_6	CENTRO AGROALIMENTARE LEVANTE LIGURE E LUNIGIANA Srl	3,88%	entro settembre 2018	0
	Ind_7	CENTRO FIERISTICO DELLA SPEZIA Srl	7,35%	entro settembre 2018	0
	Ind_22	SVILUPPO GENOVA S.p.A.	4,75%	entro settembre 2018	0
Liquidazione	Ind_2	ATPL LIGURIA SpA	31,64%	entro dicembre 2017 [lo scioglimento e la messa in liquidazione è stato deliberato il 24/10/2016]	145 mila euro rispetto ai costi della produzione del 2015 [gli oneri di liquidazione saranno per la maggior parte coperti dal Fondo Rischi e Oneri di Liquidazione, accantonato nell'esercizio 2016 per euro 63.060].
Fusione/Incorporazione	Ind_9	FIDICOM LIGURIA Scarl	2,52%	1 gennaio 2017 [incorporata in Rete Fidi Liguria]	34.632 euro (compensi organi sociali)
	Ind_11	I.P.S. ScpA - Insediamenti Produttivi Savonesi	8,79%	progetto di incorporazione della società in I.R.E. SpA	43.142 euro nel 2017, 121.275 euro nel 2017 e nel 2018
	Ind_24	RI.GENOVA Srl	18,36%	dicembre 2016. [Atto di scissione del 23/12/2016 con attribuzione patrimonio ad I.R.E. SpA ed SPIM SpA]	31.120 euro (compensi organi sociali)

## **06. ELENCO MOTIVAZIONI SCHEDE 05.02, 05.03 E 05.04**

### Scheda 05.02: Cessione/Alienazione quote

Nella "cella" relativa alla selezione delle motivazioni della scelta, dal menù a tendina è possibile scegliere tra le seguenti opzioni:

- Internalizzazione delle attività svolte dalla società
- Scelta di gestione del servizio in forma alternativa
- Intervenuta modifica nella gestione/amministrazione della società, non condivisa dall'Ente
- Società inattiva o non più operativa
- Società non indispensabile per il perseguimento delle finalità dell'Ente
- Società composta da soli amministratori o con numero dipendenti inferiore al numero amministratori
- Società con fatturato medio inferiore a 500 mila euro nel triennio precedente
- Perdite reiterate
- Carenza persistente di liquidità
- Società con oggetto analogo o simile ad altri organismi partecipati dall'Ente
- Altro (specificare)

### Scheda 05.03: Liquidazione

Nella "cella" relativa alla selezione delle motivazioni della scelta, dal menù a tendina è possibile scegliere tra le seguenti opzioni:

- Internalizzazione delle attività svolte dalla società
- Scelta di gestione del servizio in forma alternativa
- Intervenuta modifica nella gestione/amministrazione della società, non condivisa dall'Ente
- Società inattiva o non più operativa
- Società non indispensabile per il perseguimento delle finalità dell'Ente
- Società composta da soli amministratori o con numero dipendenti inferiore al numero amministratori
- Società con fatturato medio inferiore a 500 mila euro euro nel triennio precedente
- Perdite reiterate
- Carenza persistente di liquidità
- Società con oggetto analogo o simile ad altri organismi partecipati dall'Ente
- Altro (specificare)

### Scheda 05.04: Fusione/Incorporazione

Nella "cella" relativa alla selezione delle motivazioni della scelta, dal menù a tendina è possibile scegliere tra le seguenti opzioni:

- Svolgimento di attività complementari o analoghe a quelle coinvolte nel progetto di fusione/incorporazione
- Aggregazione di società di servizi pubblici locali a rilevanza economica
- Riduzione/contenimento dei costi di funzionamento (compresi quelli degli amministratori e organi di revisione interna) o dei costi di produzione di beni e servizi
- Compensazione di eventuali squilibri finanziari e/o economici preesistenti alla fusione/incorporazione
- Realizzazione di economie di scala e di altre sinergie per l'integrazione di fasi consecutive della produzione di beni e servizi e/o migliore utilizzo degli impianti, delle attrezzature e del know how in uso
- Altro (specificare)